

제333회 정례회
복지환경위원회

2024년도

행정사무감사 자료

복 지 국

목 차

【복지정책과】

◆ 부서 소관사항

1. 위탁관리시설 지원 현황 및 지도감독 실적	15
2. 2023년 사회복지시설 사업계획 및 예산/결산 내역	15
3. 2024년 사회복지시설 사업계획	16
4. 춘천시 지역사회보장협의체 운영 실적	17
5. 긴급복지지원 대상자 및 지원 실적	22
6. 읍면동지역사회보장협의체 현황 및 사업실적	23
7. 시민참여형 복지사업 관련	25
8. 춘천형 노인통합돌봄사업 추진현황	27
9. 선한 이웃 마을돌봄 프로젝트 추진실적 및 현황	30
10. 노인맞춤돌봄서비스 관련 현황	32

◆ 공통사항

1. 정·현원 현황 및 업무 분장표	33
2. 각종 위원회(국, 소, 본부, 사업소별) 현황 및 위원명단	36
3. 부서별 현안사업과 문제점 및 대책	39
4. 각종 학술 및 기타사업 용역 발주 현황 (2천만원 이상)	39
5. 관내·외지업체 수주 사업 중 관내업체 하도급 실적	39
6. 1천만원 이상 사업 수의계약 현황	39
7. 2023년 국·도비 사업 정산 현황	40
8. 계속비 사업 현황	41
9. 명시이월 사업 현황	41
10. 2023~2024년도 국비사업 신청 및 확보 현황	41

11. 각종 기금 확보 및 운영 현황	42
12. 각종 행사(축제)별 집행예산액 및 평가분석 결과	42
13. 각종 과태료 부과·징수 현황	42
14. 사회복지법인 현황	43
15. 민간단체법정운영비 지급 현황	43
16. 의회 본회의 및 상임위원회 지적사항 조치결과(2023. 5. ~ 2024. 4.)	44
17. 춘천시가 고소, 고발한 사건이나, 춘천시가 고소, 고발당한 사건(형사소송)	45
18. 춘천시 사무의 민간위탁 현황	45
19. 세부사업별 2023회계연도 최종예산 대비 50% 이상 불용 처리된 사업	45
20. 진정·건의 등 민원접수 및 처리내역(상급부서 이첩내용 포함)	45
21. 업무추진비 집행내역	45
22. 민간이전 보조금 집행내역	46
23. 의원발의 제개정 조례 시행에 따른 추진상황 및 향후 추진계획('23. 5. ~ '24. 4.)	48
24. 고가 장비 구입현황(단가 1천만원 이상)	48
25. 주요 시설공사(1억 이상) 추진현황	48
26. 사회복지시설 기능보강 사업 세부 내역(2천만원 이상)	48
27. 소송사건(행정심판, 행정소송, 민사소송 등) 처리현황	48
28. 공사별 관급자재 중 조달청에 조달요청된 품목현황(500만원 이상)	48
29. 각종 감사 지적사항 및 처리결과(일자, 처분사항, 사유, 처리결과)	48

【 복지지원과 】

◆ 부서 소관사항

1. 위탁관리시설 지원 현황 및 지도감독 실적	51
2. 2023년 사회복지시설 사업계획 및 예산/결산 내역	52
3. 2024년 사회복지시설 사업계획	52
4. 북한이탈주민 지원사업 현황	52
5. 희망키움통장 가입현황(3년간)	55

6. 기초생활 수급자 부정수급자 현황 및 조치사항	56
7. 보훈단체 활성화 사업 지원현황	57
8. 자활 지원사업 실적	60
9. 가사·간병 방문서비스 지원현황	63
10. 자활기금 융자 지원현황	65
11. 지역사회서비스 투자사업 관련	66

◆ 공통사항

1. 정·현원 현황 및 업무 분장표	74
2. 각종 위원회(국, 소, 본부, 사업소별) 현황 및 위원명단	77
3. 부서별 현안사업과 문제점 및 대책	79
4. 각종 학술 및 기타사업 용역 발주 현황 (2천만원 이상)	79
5. 관내·외지업체 수주 사업 중 관내업체 하도급 실적	79
6. 1천만원 이상 사업 수의계약 현황	79
7. 2023년 국·도비 사업 정산 현황	80
8. 계속비 사업 현황	81
9. 명시이월 사업 현황	81
10. 2023~2024년도 국비사업 신청 및 확보 현황	81
11. 각종 기금 확보 및 운영 현황	82
12. 각종 행사(축제)별 집행예산액 및 평가분석 결과	82
13. 각종 과태료 부과·징수 현황	82
14. 사회복지법인 현황	82
15. 민간단체법정운영비 지급 현황	83
16. 의회 본회의 및 상임위원회 지적사항 조치결과(2023. 5. ~ 2024. 4.)	83
17. 춘천시가 고소, 고발한 사건이나, 춘천시가 고소, 고발당한 사건(형사소송)	84
18. 춘천시 사무의 민간위탁 현황	84
19. 세부사업별 2023회계연도 최종예산 대비 50% 이상 불용 처리된 사업	84

20. 진정·건의 등 민원접수 및 처리내역(상급부서 이첩내용 포함)	84
21. 업무추진비 집행내역	85
22. 민간이전 보조금 집행내역	85
23. 의원발의 제개정 조례 시행에 따른 추진상황 및 향후 추진계획('23. 5. ~ '24. 5.)	86
24. 고가 장비 구입현황(단가 1천만원 이상)	86
25. 주요 시설공사(1억 이상) 추진현황	86
26. 사회복지시설 기능보강 사업 세부 내역(2천만원 이상)	86
27. 소송사건(행정심판, 행정소송, 민사소송 등) 처리현황	87
28. 공사별 관급자재 중 조달청에 조달요청된 품목현황(500만원 이상)	87
29. 각종 감사 지적사항 및 처리결과(일자, 처분사항, 사유, 처리결과)	87

【보육아동과】

◆ 부서 소관사항

1. 위탁관리시설 지원 현황 및 지도감독 실적	91
2. 2023년 사회복지시설 사업계획 및 예산/결산 내역	95
3. 2024년 사회복지시설 사업계획	99
4. 어린이집 현황 - 유형별, 현원, 지도교사, 지원 내역('23년~'24년 4월 말까지)	101
5. 어린이집 지도점검 및 행정처분 실적	101
6. 지역아동센터 현황	102
7. 아이돌보미 운영현황	106
8. 보육정책위원회 구성 및 개최현황('23년 ~ '24년 4월 말까지)	107
9. 보육료 지원 현황	107
10. 2023년 어린이날 기념행사 결산서	108
11. 드림스타트 관련	108
12. 다자녀가정 특별지원 현황	110
13. 보호아동 지원 현황(학대, 보호 업무 총괄)	111

◆ 공통사항

1. 정·현원 현황 및 업무 분장표	114
2. 각종 위원회(국, 소, 본부, 사업소별) 현황 및 위원명단	118
3. 부서별 현안사업과 문제점 및 대책	121
4. 각종 학술 및 기타사업 용역 발주 현황 (2천만원 이상)	121
5. 관내·외지업체 수주 사업 중 관내업체 하도급 실적	122
6. 1천만원 이상 사업 수의계약 현황	122
7. 2023년 국·도비 사업 정산 현황	122
8. 계속비 사업 현황	125
9. 명시이월 사업 현황	126
10. 2023~2024년도 국비사업 신청 및 확보 현황	126
11. 각종 기금 확보 및 운영 현황	126
12. 각종 행사(축제)별 집행예산액 및 평가분석 결과	127
13. 각종 과태료 부과·징수 현황	127
14. 사회복지법인 현황	127
15. 민간단체법정운영비 지급 현황	127
16. 의회 본회의 및 상임위원회 지적사항 조치결과(2023. 5. ~ 2024. 4.)	128
17. 춘천시가 고소, 고발한 사건이나, 춘천시가 고소, 고발당한 사건(형사소송) ...	128
18. 춘천시 사무의 민간위탁 현황	129
19. 세부사업별 2023회계연도 최종예산 대비 50% 이상 불용 처리된 사업	131
20. 진정·건의 등 민원접수 및 처리내역(상급부서 이첩내용 포함)	131
21. 업무추진비 집행내역	131
22. 민간이전 보조금 집행내역	132
23. 의원발의 제개정 조례 시행에 따른 추진상황 및 향후 추진계획('23. 5. ~ '24. 4.)	134
24. 고가 장비 구입현황(단가 1천만원 이상)	134
25. 주요 시설공사(1억 이상) 추진현황	134
26. 사회복지시설 기능보강 사업 세부 내역(2천만원 이상)	135

27. 소송사건(행정심판, 행정소송, 민사소송 등) 처리현황	135
28. 공사별 관급자재 중 조달청에 조달요청된 품목현황(500만원 이상)	135
29. 각종 감사 지적사항 및 처리결과(일자, 처분사항, 사유, 처리결과)	135

【경로복지과】

◆ 부서 소관사항

1. 위탁관리시설 지원 현황 및 지도감독 실적	139
2. 2023년 사회복지시설 사업계획 및 예산/결산 내역	140
3. 2024년 사회복지시설 사업계획	143
4. 춘천안식(공)원 현황	144
5. 노인 일자리사업 추진관련	147
6. 경로당 지원사업 관련 현황	148
7. 노인무료급식 현황 및 운영·관리내역, 지원현황	151
8. 노인단체 지원사업 관련 현황	153
9. 재단법인 춘천지혜의숲 사업추진 현황	154

◆ 공통사항

1. 정·현원 현황 및 업무 분장표	156
2. 각종 위원회(국, 소, 본부, 사업소별) 현황 및 위원명단	158
3. 부서별 현안사업과 문제점 및 대책	161
4. 각종 학술 및 기타사업 용역 발주 현황 (2천만원 이상)	161
5. 관내·외지업체 수주 사업 중 관내업체 하도급 실적	161
6. 1천만원 이상 사업 수의계약 현황	161
7. 2023년 국·도비 사업 정산 현황	163
8. 계속비 사업 현황	164
9. 명시이월 사업 현황	164

10. 2023~2024년도 국비사업 신청 및 확보 현황	165
11. 각종 기금 확보 및 운영 현황	166
12. 각종 행사(축제)별 집행예산액 및 평가분석 결과	166
13. 각종 과태료 부과·징수 현황	167
14. 사회복지법인 현황	167
15. 민간단체법정운영비 지급 현황	167
16. 의회 본회의 및 상임위원회 지적사항 조치결과(2023. 5. ~ 2024. 4.)	168
17. 춘천시가 고소, 고발한 사건이나, 춘천시가 고소, 고발당한 사건(형사소송) ...	169
18. 춘천시 사무의 민간위탁 현황	170
19. 세부사업별 2023회계연도 최종예산 대비 50% 이상 불용 처리된 사업	170
20. 진정·건의 등 민원접수 및 처리내역(상급부서 이첩내용 포함)	170
21. 업무추진비 집행내역	170
22. 민간이전 보조금 집행내역	171
23. 의원발의 제·개정 조례 시행에 따른 추진상황 및 향후 추진계획('23. 5. ~ '24. 4.)	175
24. 고가 장비 구입현황(단가 1천만원 이상)	175
25. 주요 시설공사(1억 이상) 추진현황(상하수도사업본부 : 5억 이상)	176
26. 사회복지시설 기능보강 사업 세부 내역(2천만원 이상)	177
27. 소송사건(행정심판, 행정소송, 민사소송 등) 처리현황	177
28. 공사별 관급자재 중 조달청에 조달요청된 품목현황(500만원 이상)	177
29. 각종 감사 지적사항 및 처리결과(일자, 처분사항, 사유, 처리결과)	178
30. 춘천시 출자·출연 기관별 조직 구성 현황 및 변동내역	179
31. 춘천시 출자·출연 기관별 연 세입·세출 현황 및 변동내역	180
32. 춘천시 출자·출연 기관별 정관 및 변동내역	187

【 장애인복지과 】

◆ 부서 소관사항

1. 위탁관리시설 지원 현황 및 지도감독 실적	191
2. 2023년 사회복지시설 사업계획 및 예산/결산 내역	192
3. 2024년 사회복지시설 사업계획	194
4. 관내 등록 장애인 현황 및 장애인 단체 가입 현황	195
5. 장애인단체 지원 현황	195
6. 장애인 바우처 사업 지원 실적	198
7. 여성장애인 출산비용지원 현황	201
8. 장애인복지시설 관련 민원접수 현황 및 처리결과	201
9. 장애인 일자리사업 추진실적	201
10. 장애인지적 정책 추진현황	202

◆ 공통사항

1. 정·현원 현황 및 업무 분장표	204
2. 각종 위원회(국, 소, 본부, 사업소별) 현황 및 위원명단	206
3. 부서별 현안사업과 문제점 및 대책	208
4. 각종 학술 및 기타사업 용역 발주 현황 (2천만원 이상)	208
5. 관내·외지업체 수주 사업 중 관내업체 하도급 실적	209
6. 1천만원 이상 사업 수의계약 현황	209
7. 2023년 국·도비 사업 정산 현황	209
8. 계속비 사업 현황	211
9. 명시이월 사업 현황	211
10. 2023~2024년도 국비사업 신청 및 확보 현황	211
11. 각종 기금 확보 및 운영 현황	214
12. 각종 행사(축제)별 집행예산액 및 평가분석 결과	214

13. 각종 과태료 부과·징수 현황	214
14. 사회복지법인 현황	215
15. 민간단체법정운영비 지급 현황	215
16. 의회 본회의 및 상임위원회 지적사항 조치결과(2023. 5. ~ 2024. 4.)	216
17. 춘천시가 고소, 고발한 사건이나, 춘천시가 고소, 고발당한 사건(형사소송) ...	216
18. 춘천시 사무의 민간위탁 현황	217
19. 세부사업별 2023회계연도 최종예산 대비 50% 이상 불용 처리된 사업	217
20. 진정·건의 등 민원접수 및 처리내역(상급부서 이첩내용 포함)	217
21. 업무추진비 집행내역	218
22. 민간이전 보조금 집행내역	218
23. 의원발의 제개정 조례 시행에 따른 추진상황 및 향후 추진계획('23. 5. ~ '24. 4.)	221
24. 고가 장비 구입현황(단가 1천만원 이상)	221
25. 주요 시설공사(1억 이상) 추진현황	221
26. 사회복지시설 기능보강 사업 세부 내역(2천만원 이상)	221
27. 소송사건(행정심판, 행정소송, 민사소송 등) 처리현황	222
28. 공사별 관급자재 중 조달청에 조달요청된 품목현황(500만원 이상)	222
29. 각종 감사 지적사항 및 처리결과(일자, 처분사항, 사유, 처리결과)	222

【여성가족과】

◆ 부서 소관사항

1. 위탁관리시설 지원 현황 및 지도감독 실적	225
2. 2023년 사회복지시설 사업계획 및 예산/결산 내역	226
3. 2024년 사회복지시설 사업계획	227
4. 춘천시 예산 총액 대비 여성관련 예산의 변화·비율(2023, 2024)	227
5. 각종위원회 여성참여 확대 실적('23년~'24년 4월 말)	227
6. 다문화가족지원사업 추진 실적	228

7. 2023년 한부모가족지원 신청조사(신규) 결과 중 부적합 대상자의 조사과정과 부적합사유 등	229
8. 청소년 수련시설 운영실적 및 지원현황('23년~'24년 4월 말까지)	230
9. 청소년 진로체험프로그램 운영실적	231
10. 청소년 유해환경 지도단속 및 처분실적	233
11. 여성친화도시 조성 관련 추진현황	234
12. 양성평등사업 발굴현황	235

◆ 공통사항

1. 정·현원 현황 및 업무 분장표	236
2. 각종 위원회(국, 소, 본부, 사업소별) 현황 및 위원명단	238
3. 부서별 현안사업과 문제점 및 대책	244
4. 각종 학술 및 기타사업 용역 발주 현황 (2천만원 이상)	244
5. 관내·외지업체 수주 사업 중 관내업체 하도급 실적	244
6. 1천만원 이상 사업 수의계약 현황	244
7. 2023년 국·도비 사업 정산 현황	245
8. 계속비 사업 현황	249
9. 명시이월 사업 현황	249
10. 2023~2024년도 국비사업 신청 및 확보 현황	250
11. 각종 기금 확보 및 운영 현황	250
12. 각종 행사(축제)별 집행예산액 및 평가분석 결과	250
13. 각종 과태료 부과·징수 현황	251
14. 사회복지법인 현황	251
15. 민간단체법정운영비 지급 현황	251
16. 의회 본회의 및 상임위원회 지적사항 조치결과(2023. 5. ~ 2024. 4.)	251
17. 춘천시가 고소, 고발한 사건이나, 춘천시가 고소, 고발당한 사건(형사소송)	251
18. 춘천시 사무의 민간위탁 현황	252
19. 세부사업별 2023회계연도 최종예산 대비 50% 이상 불용 처리된 사업	252

20. 진정·건의 등 민원접수 및 처리내역(상급부서 이첩내용 포함)	252
21. 업무추진비 집행내역	253
22. 민간이전 보조금 집행내역	253
23. 의원발의 제개정 조례 시행에 따른 추진상황 및 향후 추진계획('23. 5. ~ '24. 4.)	258
24. 고가 장비 구입현황(단가 1천만원 이상)	258
25. 주요 시설공사(1억 이상) 추진현황	258
26. 사회복지시설 기능보강 사업 세부 내역(2천만원 이상)	259
27. 소송사건(행정심판, 행정소송, 민사소송 등) 처리현황	259
28. 공사별 관급자재 중 조달청에 조달요청된 품목현황(500만원 이상)	259
29. 각종 감사 지적사항 및 처리결과(일자, 처분사항, 사유, 처리결과)	259

복지정책과

복지정책과 소관

1. 위탁관리시설 지원 현황 및 지도감독 실적

(단위: 천원)

시 설 명	구 분	지원사업명	지 원 현 황				지도감독 실적(횟수)
			소 계	국 비	도 비	시 비	
춘천종합 사회복지관	'23년 하반기	인건비 및 관리운영비	274,234	-	-	274,234	1
	'24년 상반기		338,520	-	-	338,520	-
춘천효자 종합사회 복지관	'23년 하반기	인건비 및 관리운영비	309,416	-	-	309,416	1
	'24년 상반기		326,600	-	-	326,600	-

2. 2023년 사회복지시설 사업계획 및 예산/결산 내역

○ 사회복지시설 사업계획

(단위: 천원)

시설명	예산					
	총액	인건비	운영비	시설비	사업비	예비비
월드비전춘천 종합사회복지관	1,783,804	808,688	77,591	18,500	879,025	-
춘천종합 사회복지관	1,011,930	527,175	52,596	16,500	407,074	8,585
춘천효자종합 사회복지관	2,430,445	564,143	50,012	191,000	1,590,512	34,778

○ 사회복지시설 결산내역

(단위: 천원)

시설명	세 입 결 산				세 출 결 산				잔액
	계	보조금	시 설 부담금	후원금	계	보조금	시 설 부담금	후원금	
월드비전춘천 종합사회복지관	2,524,698	736,075	1,637,004	151,619	2,385,137	734,246	1,553,580	97,311	139,561
춘천종합 사회복지관	1,096,824	865,295	104,723	126,806	1,037,699	861,062	85,118	91,519	59,125
춘천효자종합 사회복지관	2,471,139	2,109,281	91,395	270,463	2,427,507	2,097,790	87,218	242,499	43,632

3. 2024년 사회복지시설 사업계획

○ 사회복지시설 사업계획

(단위: 천원)

시설명	예산					
	총액	인건비	운영비	시설비	사업비	예비비
월드비전춘천 종합사회복지관	2,088,490	874,646	79,671	12,000	1,122,173	-
춘천종합 사회복지관	1,119,552	533,182	51,268	108,000	421,602	5,500
춘천효자종합 사회복지관	2,286,890	574,810	65,606	20,947	1,612,935	12,592

4. 춘천시 지역사회보장협의체 운영 실적

○ 설립근거 : 「사회보장급여의 이용·제공 및 수급권자 발굴에 관한 법률」 제41조
「춘천시 지역사회보장협의체 구성 및 운영조례」

○ 구 성 일 : 2004년 11월

■ 1기 : 2004. 11. ~ 2006. 10.	■ 6기 : 2017. 9. ~ 2019. 9.(임기연장)
■ 2기 : 2006. 11. ~ 2011. 5.(임기 연장)	■ 7기 : 2019. 10. ~ 2021. 9.
■ 3기 : 2011. 6. ~ 2013. 5.	■ 8기 : 2021. 10. ~ 2023. 9.
■ 4기 : 2013. 6. ~ 2015. 5.	■ 9기 : 2023. 10. ~ 2025. 9.
■ 5기 : 2015. 6. ~ 2017. 8.(임기연장)	

○ 구성현황 (단위: 명)

구 분	계	대표협의체	실무협의체	실무분과	비 고
총 계	202	29	36	137	사무국 (전담인력 2)
민 간	171	25	28	118	
공 공	31	4	8	19	

○ 구성체계도

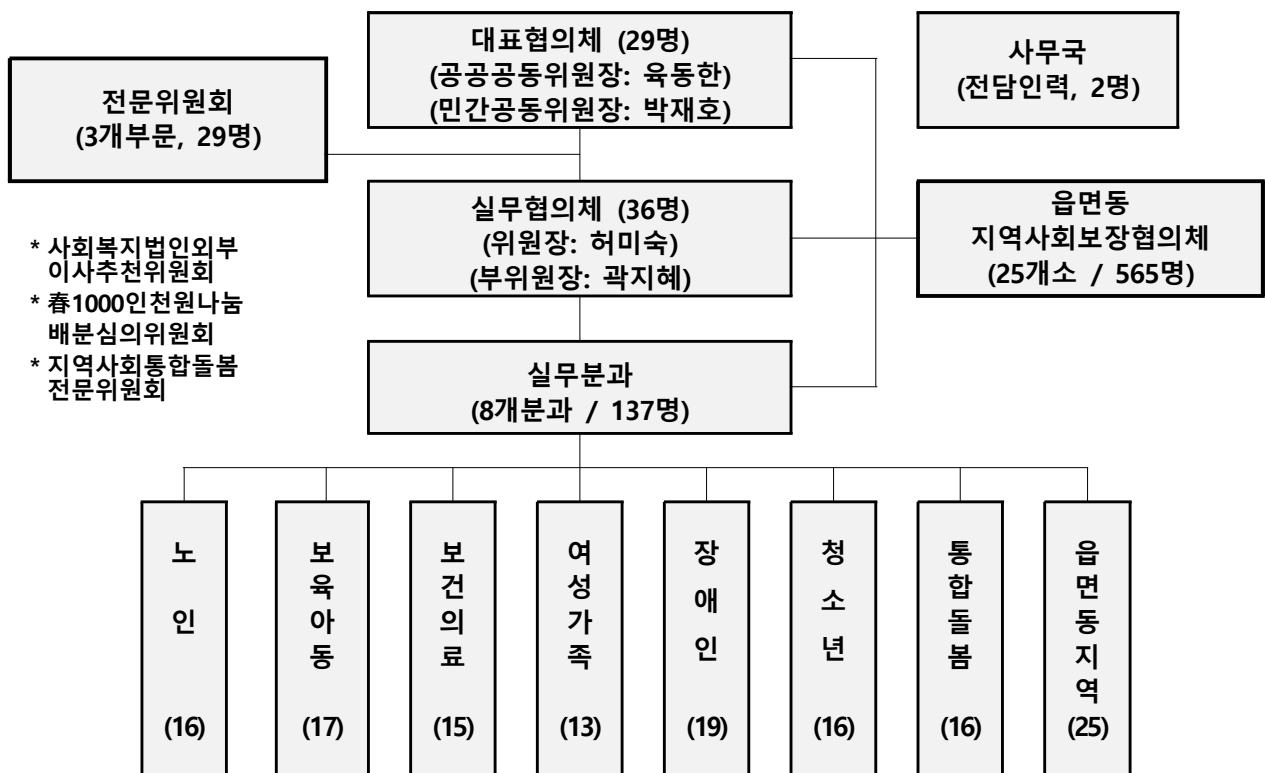

○ 운영실적('23.5.1. ~ '24.4.30.)

(단위: 회)

구 분	계	대표협의체	전문위원회	실무협의체	실무분과	비 고
계	46	3	9	2	32	
'23.5.1.~'23.12.31.	31	2	6	1	22	
'24.1.1.~'24.4.30.	15	1	3	1	10	

○ 분과별 세부 운영실적

구 분		일 시	주요 내용
대표 협의체 (3회)		'23.10.24.(화) 14:00~16:00	▶ 대표협의체 민간·공동위원장 선출 ▶ '23년 시행계획 이행점검 모니터링 사업 변경(안) 심의 ▶ '23년 춘천시지역사회보장계획 성과 보고 ▶ 제9기 춘천시지역사회보장협의체 운영 계획 보고
		'23.11.23.(목)~ '23.11.24(금)	▶ '24년 연차별 시행계획 심의 ▶ '24년 연차별 시행계획 변경(안) 심의
		'24.02.21.(수)~ '24.02.27(화)	▶ 제5기('23~'26) 지역사회보장계획의 '23년도 연차별 시행계획의 시행결과 심의·의결
전문 위원회 (9회)	춘1000인 천원나눔 배분심의 (4회)	'23.06.01.(목) 16:00~18:00	▶ '23년 2분기 대상자 선정 결과 안내 ▶ '23년 3분기 대상자 선정 심의(신규 2건) ▶ 행복나눔 후원릴레이 지원규정 개정(안) 검토
		'23.08.31.(목) 16:00~18:00	▶ '23년 3분기 선정결과 안내 ▶ '23년 4분기 행복나눔 후원릴레이 심의(신규 3건)
		'24.01.04.(목) 16:00~18:00	▶ 제9기 위원장 및 부위원장 선출 ▶ '24년 춘1000인 천원나눔 배분사업 선정 심의 ▶ '24년 1분기 행복나눔 후원릴레이 회의 일정
		'24.02.27.(목) 16:00~18:00	▶ '23년 4분기 선정결과 안내 ▶ '24년 1분기 행복나눔 후원릴레이 심의(신규 2건)
	지역사회 통합돌봄 전문위원회 (1회)	'23.08.28.(월) 14:00~16:00	▶ '23년 춘천시 읍면동 마을복지계획 지원 공모사업 심의 ▶ 마을복지계획 향후 추진방향 논의
	사회복지 법인 외부추천 이사심의 (4회)	'23.07.04.(화) 14:00~16:00	▶ 제9기 위원장 및 부위원장 선출 ▶ 사회복지법인 외부추천이사 후보자 심의(2명) ▶ 사회복지법인 외부이사 후보자 추천(2개소)
		'23.07.21.(금) 14:00~16:00	▶ 사회복지법인 외부추천이사 심의방법 논의 ▶ 사회복지법인 외부추천이사 후보자 심의(3명) ▶ 사회복지법인 외부이사 후보자 추천(2개소)
		'23.11.09.(목) 14:00~16:00	▶ 제9기 위원장 및 부 위원장 선출 ▶ 사회복지법인 외부추천이사 후보자 심의(1명) ▶ 사회복지법인 외부추천이사 후보자 추천(2개소)
		'24.01.04.(목) 16:00~18:00	▶ 사회복지법인 외부추천이사 후보자 심의(3명) ▶ 사회복지법인 외부추천이사 후보자 추천(4개소)
실무 협의체 (2회)		'23.10.19.(목) 11:00~13:00	▶ '23년 연차별 상반기 모니터링 ▶ 제9기 실무협의체 위원장 및 부위원장 선출
		'24.02.15.(목) 14:00~16:00	▶ '23년 연차별 시행계획의 시행결과 평가 최종 검토 ▶ '24년 실무분과 활성화 사업 추진방안 안내

구 분		일 시	주요 내용
실무 분과 (32회)	노 인 (3회)	'23.09.21.(목) 16:00~18:00	▶ '23년 연차별시행계획 상반기 모니터링 ▶ 제9기 노인 실무 분과장 및 부 분과장 선출
		'23.11.24.(금) 17:00~19:00	▶ '23년 제3차 노인 실무분과 회의 결과 보고 ▶ '23년 노인 실무분과 활성화 지원사업 추진 방안 논의 ▶ '24년 시행계획 수립을 위한 세부사업 검토
		'24.01.25.(목) 10:00~12:00	▶ '23년 연차별 시행계획의 시행결과 평가 ▶ '24년 실무분과 활성화 사업 추진 논의
	보육아동 (4회)	'23.05.10.(수) 10:00~12:00	▶ 제9기 실무분과 구성(안) 검토 ▶ '23년 실무분과 사업 추진 계획 수립
		'23.09.20.(수) 10:00~12:00	▶ '23년 제2차 보육아동 회의 결과 보고 ▶ '23년 시행계획 상반기 모니터링 ▶ 제9기 보육아동 실무 분과장 및 부 분과장 선출 ▶ 춘천시 드림스타트 '24년 사업계획 수립을 위한 의견수렴
		'23.11.20.(월) 11:00~13:00	▶ '23년 보육아동 실무분과 활성화 지원 사업 추진 방안 논의 ▶ '24년 시행계획 수립을 위한 세부사업 검토
		'24.01.22.(월) 14:00~16:00	▶ '23년 연차별 시행계획의 시행결과 평가 ▶ '24년 실무분과 활성화 사업 추진 논의
	보건의료 (3회)	'23.09.26.(화) 14:00~16:00	▶ '23년 시행계획 상반기 모니터링 ▶ 제9기 보건의료 실무 분과장 및 부 분과장 선출
		'23.11.23.(목) 17:30~19:30	▶ '23년 보건의료 실무분과 활성화 지원 사업 추진 방안 논의 ▶ '24년 시행계획 수립을 위한 세부사업 검토
		'24.01.31.(수) 10:00~12:00	▶ '23년 연차별 시행계획의 시행결과 평가 ▶ '24년 실무분과 활성화 사업 추진 논의
	여성가족 (4회)	'23.04.25.(화) 10:00~12:00	▶ 제9기 실무분과 구성(안) 검토 ▶ '23년 실무분과 사업 추진 계획 수립
		'23.09.21.(목) 10:00~12:00	▶ '23년 시행계획 상반기 모니터링 ▶ 제9기 여성가족 실무 분과장 및 부 분과장 선출
		'23.11.21.(화) 14:00~16:00	▶ '23년 여성가족 실무분과 활성화 지원 사업 추진 방안 논의 ▶ '24년 시행계획 수립을 위한 세부사업 검토
		'24.01.26.(금) 10:30~12:30	▶ '23년 연차별 시행계획의 시행결과 평가 ▶ '24년 실무분과 활성화 사업 추진 논의
	장애인 (4회)	'23.05.11.(목) 14:00~16:00	▶ 제9기 실무분과 구성(안) 검토 ▶ '23년 실무분과 사업 추진 계획 수립
		'23.09.27.(수) 10:00~12:00	▶ '23년 시행계획 상반기 모니터링 ▶ 제9기 장애인 실무 분과장 및 부 분과장 선출
		'23.11.15.(수) 16:00~18:00	▶ '23년 장애인 실무분과 활성화 지원 사업 추진 결과 보고 ▶ '24년 시행계획 수립을 위한 세부사업 검토
		'24.01.31.(수) 10:00~12:00	▶ '23년 연차별 시행계획의 시행결과 평가 ▶ '24년 실무분과 활성화 사업 추진 논의

구 분		일 시	주요 내용
	청소년 (4회)	'23.09.20.(수) 13:30~16:30	▶ '23년 연차별 시행계획 상반기 모니터링 ▶ 제9기 청소년 실무 분과장 및 부 분과장 선출
		'23.11.22.(수) 11:30~13:30	▶ '23년 보육아동 실무분과 활성화 지원 사업 추진 방안 논의 ▶ '24년 시행계획 수립을 위한 세부사업 검토
		'24.01.30.(화) 10:00~12:00	▶ '23년 연차별 시행계획의 시행결과 평가 ▶ '24년 실무분과 활성화 사업 추진 논의
		'24.04.16.(화) 11:00~13:00	▶ 1분기 회의 결과 보고 ▶ '24년 청소년 실무분과 지원사업 추진 방안 논의 ▶ '24년 연차별 시행계획 수립 사업 모니터링 방안 논의
	통합돌봄 (4회)	'23.05.02.(화) 14:00~16:00	▶ 제9기 실무분과 구성(안) 검토 ▶ '23년 실무분과 사업 추진 계획 수립
		'23.10.12.(목) 10:00~12:00	▶ '23년 연차별 시행계획 상반기 모니터링 ▶ 제9기 통합돌봄 실무분과장 및 부분과장 선출
		'23.11.24.(금) 11:30~13:30	▶ '23년 통합돌봄 실무분과 활성화 지원 사업 추진결과 보고 ▶ '24년 시행계획 수립을 위한 세부사업 검토
		'24.02.02.(금) 14:00~16:00	▶ '23년 연차별 시행계획의 시행결과 평가 ▶ '24년 실무분과 활성화 사업 추진 논의
	읍면동 지역 (6회)	'23.05.16.(화) 08:00~10:00	▶ '23년 읍면동지역사회보장협의체 활성화 사업((삼악산케이블카) ▶ '23년 2차 읍면동지역사회보장협의체 위원장 회의
		'23.07.07.(금) 16:00~18:00	▶ 2차 읍면동지역사회보장협의체 회의 및 농촌일손돕기 결과보고 ▶ '23년 3차 읍면동지역사회보장협의체 위원장 회의 - 위원 역량 강화 교육 - 성과보고회 일정 및 유공자 포상 관련 논의
		'23.09.12.(화) 16:00~18:00	▶ '23년 4차 읍면동지역사회보장협의체 위원장 회의 - 위원 역량 강화 교육, '23년 성과보고회 - 하반기 자연 정화 활동 및 농촌 일손 돕기 ▶ 기타 안건 - 제5기 춘천시 지역사회보장계획의 2023년 시행계획 모니터링 추진 및 TF 구성 안내 - 노인 학대 예방 교육 추진 안내
		'23.11.09.(목) 16:00~18:00	▶ '23년 5차 읍면동지역사회보장협의체 위원장 회의 - 성과보고회 일정 및 유공자 포상 관련 논의
		'24.03.12.(목) 10:30~12:00	▶ 제5기 읍면동지역사회보장협의체 위촉장 수여 ▶ 제5기 읍면동지역사회보장협의체 운영계획 안내 ▶ 읍면동지역사회보장협의체의 역할 및 春1000인 천원 나눔 모금 운동 홍보 ▶ 제5기 읍면동지역사회보장협의체 위원장 및 운영위원 선출 ▶ '24년 1차 읍면동지역실무분과 회의
		'24.04.18.(목) 16:00~18:00	▶ '24년 읍면동지역사회보장협의체 운영계획 ▶ '24년 읍면동지역사회보장협의체 활성화 사업 논의

○ 특화사업 추진실적('23. 5. 1. ~ '24. 4. 30.)

사 업 명	기간	주요 내용	비고
2023년 읍면동 위기가구 발굴 및 지원사업	'23.03.06.~ '23.12.31	▶ 읍면동 위기가구 발굴 및 지원(25개 읍면동)	
2023년 춘천인 천원나눔 등 모금액 [읍면동 특화사업]	'23.03.24.~ '23.12.31.	▶ 24개 읍면동 지역사회보장협의체 지원(42개 사업)	
2023년 추석명절 취약계층 지원사업[행복박스 지원]	'23.09.20.~ '23.10.31	▶ 2023년 추석명절 취약계층 위문품 꾸러미 지원 - 관내 저소득 취약계층 300가구	
2024년 설명절 취약계층 지원사업 [행복박스 지원]	'24.02.06~ '24.02.29	▶ 2024년 설명절 취약계층 위문품 꾸러미 지원 - 관내 저소득 취약계층 300가구	
2024년 읍면동 위기가구 발굴 및 지원사업	'24.03.12~ '24.12.31	▶ 읍면동 위기가구 발굴 및 지원(25개 읍면동)	
2024년 춘천인 천원나눔 등 모금액 [읍면동 특화사업]	'24.03.28.~ '24.12.31	▶ 25개 읍면동 지역사회보장협의체(43개 사업)	

5. 긴급복지지원 대상자 및 지원 실적

(단위: 천원)

연도	사업명	구분	계	생계비	의료비	주거비	간병비	기타*
총 계		건	2,956	1,273	402	26	403	852
		지원액	2,224,401	1,106,936	625,585	12,074	374,108	105,698
'23년 (5~ 12월)	소 계	건	2,044	779	291	16	242	716
		지원액	1,414,416	643,183	457,262	8,617	223,865	81,489
	긴급지원	건	1,026	777	183	10	-	56
		지원액	995,543	641,937	340,968	2,780	-	9,858
	차상위 긴급지원	건	14	-	14	-	-	-
		지원액	35,809	-	35,809	-	-	-
	공동모금회 긴급지원	건	100	-	52	-	48	-
		지원액	92,494	-	49,994	-	42,500	-
	춘천형 위기가구 생활안정	건	904	2	42	6	194	660
		지원액	290,570	1,246	30,491	5,837	181,365	71,631
'24년 (1 ~ 4월)	소 계	건	912	494	111	10	161	136
		지원액	809,985	463,753	168,323	3,457	150,243	24,209
	긴급지원	건	687	493	60	9	-	125
		지원액	604,551	462,575	119,927	2,457	-	19,592
	차상위 긴급지원	건	1	-	1	-	-	-
		지원액	3,000	-	3,000	-	-	-
	공동모금회 긴급지원	건	66	-	30	-	36	-
		지원액	62,431	-	28,471	-	33,960	-
	춘천형 위기가구 생활안정	건	158	1	20	1	125	11
		지원액	140,003	1,178	16,925	1,000	116,283	4,617

* 기타: 교육비, 장제비, 연료비, 공과금, 폭염·한파 대비 물품지원 등

6. 읍면동지역사회보장협의체 현황 및 사업실적

○ 지역사회보장협의체¹⁾ 구성현황: 25개 협의체 / 565명

- 읍면동 지역사회보장협의체 구성인원 현황

(단위: 명)

구 분	협의체명	협의체 인원	비고
계	25개 협의체	565	
신북읍	신북읍 지역사회보장협의체	22	
동 면	동면 지역사회보장협의체	26	
동산면	동산면 지역사회보장협의체	17	
신동면	신동면 지역사회보장협의체	18	
동내면	동내면 지역사회보장협의체	30	
남 면	남면 지역사회보장협의체	24	
남산면	남산면 지역사회보장협의체	28	
서 면	서면 지역사회보장협의체	25	
사북면	사북면 지역사회보장협의체	19	
북산면	북산면 지역사회보장협의체	15	
소양동	소양동 지역사회보장협의체	25	
교 동	교동 지역사회보장협의체	17	
조운동	조운동 지역사회보장협의체	17	
약사명동	약사명동 지역사회보장협의체	24	
근화동	근화동 지역사회보장협의체	26	
후평1동	후평1동 지역사회보장협의체	26	
후평2동	후평2동 지역사회보장협의체	22	
후평3동	후평3동 지역사회보장협의체	28	
효자1동	효자1동 지역사회보장협의체	20	
효자2동	효자2동 지역사회보장협의체	30	
효자3동	효자3동 지역사회보장협의체	19	
석사동	석사동 지역사회보장협의체	16	
퇴계동	퇴계동 지역사회보장협의체	20	
강남동	강남동 지역사회보장협의체	31	
신사우동	신사우동 지역사회보장협의체	20	

※ 제 5기 위촉기간: 2024.02.24. ~ 2026.02.23. / 2년 / 연임가능

- 제1기 위촉기간: '16. 02. 24. ~ '18. 02. 23.
- 제2기 위촉기간: '18. 02. 24. ~ '20. 02. 23.
- 제3기 위촉기간: '20. 02. 24. ~ '22. 02. 23.
- 제4기 위촉기간: '22. 02. 24. ~ '24. 02. 23.

1) 사회보장급여의 이용·제공 및 수급권자 발굴에 관한 법률 제41조 및 동법 시행규칙 제7조. 춘천시 지역사회보장협의체 구성 및 운영조례 제2조에 따라 명칭사용

- 읍면동지역사회보장협의체 지역특화사업 현황 (*효자2동 사회보장특구 사업으로 제외)
 - 2023년 읍면동 특화사업 세부사업 추진결과(24개소 / 42개 사업)

구 분	사 업 내 용
신북읍	반찬조리 및 도시락 전달 사업(40가구/720건)
동면	행복나눔 꾸러미(80명/800건), 사랑가득 건강음료(월평균 60명)
동산면	함께 나누는 행복동산 밑반찬 나눔(3회/102가구)
신동면	유정반찬 나눔봉사(월1회/22가구/220건), 어르신 생신잔치(5회/100명)
동내면	생신잔치 (4회/40명), 사랑의 김장나눔(1회/20가구)
남면	행복나눔 반찬지원(40가구/200건)
남산면	슬기로운 여름나기(여름용품)지원(20가구)
서면	사랑가득 반찬나눔(35가구/6회), 따뜻한 겨울나기 프로젝트(9가구)
사북면	사랑의 행복박스(생필품) 나눔(50가구)
북산면	소양강 푸드나눔(70명)
소양동	밝은동네 사랑나눔(8가구)
교동	복나누미 복알리미(30가구), 복나누미 세탁소(20가구), 저소득가정 난방유 지원(5가구)
조운동	홀몸어르신 사랑잇기(2회/55가구), 행복나누기(2회/60가구)
약사명동	찾아가는 이웃돌봄 반찬봉사(24가구/168건)
근화동	저소득 가구 집수리 지원(1가구)
후평1동	밥도둑 사랑의 김치(70가구/508건), 사랑의 요구르트(20가구/131건), 어르신 생신잔치(4회/42명)우리동네 아이좋아(2회/39명)
후평2동	사랑나눔 김치나눔(4회/403가구)
후평3동	추석명절 꾸러미사업(120가구)
효자1동	우리마을 효잔치(42명), 햅쌀 나눔(20가구), 연탄나눔(35가구)
효자3동	사랑나눔 情도시락(3회/114가구)
석사동	드림패키지 지원(25명), 실버컬쳐데이 새봄나들이(25명)
퇴계동	맛있는 나눔(15가구/46건), 홀몸이웃 사랑잇기(25명), 즐거운 나눔(90명)
강남동	찬찬찬 밑반찬 지원(42가구), 찾아가는 생신잔치(23명), 어르신 야외나들이(25명)
신사우동	밑반찬 지원(22가구/220건), 집수리지원(2가구)

7. 시민참여형 복지사업 관련

○ 春1000인 천원나눔 배분사업 추진실적

- 2023년 추진현황

(단위: 천원)

구분	관련 부서	협력 민간기관	배분사업명	지원계획	추진실적	지원내용
추진 완료	6개 사업		계	212,300	205,352	
	복지 정책과	춘천시 지역사회보장 협의체	행복나눔 후원릴레이	40,000	33,052	○ 임대보증금, 의료비 등 - 가구당 4,000천원 이내
	복지 정책과	(사)춘천연탄은행	사랑의 연탄 나눔	16,000	16,000	○ 가구당 연탄 200장 (100가구 X 200장 X 800원 = 16,000천원)
	복지 정책과	춘천시 사회복지협의회	저소득층 의치 지원	60,000	60,000	○ 65세 미만 기준중위소득 60%, 300만원 이내 (20명 X 3,000천원 = 60,000천원)
	복지 정책과	춘천시 사회복지협의회	이동 푸드마켓	30,000	30,000	○ 30명 X 6개소 X 3회
	보육 아동과	-	아동발달지원계좌 후원 (디딤씨앗통장)	28,800	28,800	○ 1인당 월 3만원 (80명 X 30천원 X 12개월 = 28,800천원)
	복지 정책과	-	위기가구 발굴 및 지원	37,500	37,500	○ 읍면동 지역사회보장협의체 (1,500천원 X 25개소 = 37,500천원)

- 2024년 추진현황(2024. 4. 30.기준)

(단위: 천원)

구분	관련 부서	협력 민간기관	배분사업명	지원계획	추진실적	지원내용
계속	6개 사업		계	204,400	15,000	
	복지 정책과	춘천시 지역사회보장 협의체	행복나눔 후원릴레이	35,000	2,200	○ 임대보증금, 의료비 등 - 가구당 3,500천원 이내
	복지 정책과	(사)춘천연탄은행	사랑의 연탄 나눔	16,000	-	○ 가구당 연탄 200장 (100가구 X 200장 X 800원 = 16,000천원)
	복지 정책과	춘천시 사회복지협의회	저소득층 의치 지원	60,000	-	○ 1인당 300만원 이내 지원 (20명 X 3,000천원 = 60,000천원)
	복지 정책과	춘천시 사회복지협의회	이동 푸드마켓	30,000	-	○ 30명 X 5개소 X 3회 ○ 현물수령 → 택배 배달 및 민관협력 특화사업 운영
	보육 아동과	-	아동발달지원계좌 후원 (디딤씨앗통장)	38,400	12,800	○ 1인당 월 4만원 (80명 X 40천원 X 12개월 = 38,400천원)
	복지 정책과	-	위기가구 발굴 및 지원 (돌봄회의&돌봄지원)	25,000	-	○ 읍면동 지역사회보장협의체 (1,000천원 X 25개소 = 25,000천원)

○ 복지사각지대 발굴 및 지원 사업 내용
- 복지사각지대 발굴 및 연계실적

(단위: 명)

구분	복지 사각지대 발굴	서비스 연계				
		단순상담	민간서비스· 서비스의뢰	차상위· 기타공공서비스	기초수급 긴급	기타 (미지원, 비대상자 등)
2023년	4,997	2,365	502	292	87	1,751
2024.4월	1,611	349	201	61	25	975

○ 최근 5년간 민간자원 확보 총액(현금, 현물 등)

(단위: 천원)

구분	계		현금		현물		비고
	건	금액	건	금액	건	금액	
총계	365,954	10,021,722	363,927	6,568,394	2,027	3,453,328	
2019년	75,573	1,734,768	75,221	1,238,102	352	496,666	
2020년	73,383	2,220,208	72,649	1,375,660	734	844,548	
2021년	60,634	2,235,298	60,335	1,515,431	299	719,867	
2022년	69,248	1,598,618	68,990	1,011,009	258	587,609	
2023년	66,276	1,923,300	65,948	1,180,976	328	742,324	
2024년 (1~4월)	20,840	309,530	20,784	247,216	56	62,314	

8. 춘천형 노인통합돌봄사업 추진현황

○ 사업개요

- (사업목적) 'AIP(Aging In Place)', 노인들이 살던 곳에서 건강한 노후를 지낼 수 있도록 통합돌봄서비스 제공
- (사업대상) 질병 또는 요양등급 부재 등으로 돌봄이 필요한 65세이상 재가 노인
- (사업내용) 식생활·일상생활·의료·주거·스마트돌봄 등 통합돌봄서비스 제공 및 관리
- (사업비) 6.9억원(시비 100%) * '23년 6.7억원(시비 100%)
- (팀별 업무 현황)

구 분 (인력)	지역복지팀 (5명)	남부통합돌봄팀 (4명)	북부통합돌봄팀 (4명)
담당업무	돌봄기획 및 평가, 협력기관 관리, 돌봄서비스 발굴, 수행기관 관리, 예산집행, 홍보 등	대상자 발굴, 현장조사, 돌봄대상자 판정, 돌봄계획 수립, 서비스 연계, 모니터링	대상자 발굴, 현장조사, 돌봄대상자 판정, 돌봄계획 수립, 서비스 연계, 모니터링
관할 행정복지센터		동산면 등 12개 면·동	신북읍 등 13개 읍·면·동
고령화율 (노인수/인구수) '24.4월 기준	20.8% (59,620명/286,695명)	19.7% (30,794명/156,423명)	22.1% (28,826명/130,272명)

○ 추진현황

- (통합돌봄팀 운영실적)

연도	구 분 (인력)	돌봄대상발굴(명)				돌봄회의 개최(건)	돌봄회의 상정(명)	돌 서 비 보 스 연 계 (건)	사후관리 모니터링 (건)
		계	읍면동	타기관연계	자체발굴 /기타				
'23년	계	1,313	383	168	762	102	1,494	1,625	684
	남부	645	182	85	378	51	597	793	384
	북부	668	201	83	384	51	897	832	300
'24년 4월	계	270	136	27	107	32	388	571	358
	남부	166	75	17	74	16	229	317	242
	북부	104	61	10	33	16	159	254	116

- (세부사업 추진실적)

사 업 명		추진실적		세 부 내 용
		'23년	'24.4월	
식생활 돌 봄	돌봄도시락	429명	350명	· 결식우려 거동불편노인에게 식사 제공 · 주 5일(1일/1식) 도시락 지원(동지역) · 수행기관: 춘천북부노인복지관/ 배달 노인일자리
	돌봄반찬	153명	121명	· 주 1회 반찬 지원(읍·면 지역) · 수행기관: 소양강댐노인복지관 등 3개소
일 상 생 활 돌 봄	퇴원환자 단기돌봄	102명	61명	· 장기요양등급 없는 퇴원환자 단기돌봄 서비스 지원 · 신체수발, 가사지원 / 최초4주, 필요시 연장가능(12주) · 수행기관: 강원도사회서비스원 춘천종합재가센터
	퇴원환자 돌봄지원			· 퇴원환자 돌봄계획 수립 및 통합돌봄서비스 연계 · 협약기관: 강원대학교병원, 춘천성심병원, 강원도재활병원, 춘천노인전문병원
의 료 돌 봄	방문진료	1,068건	396건	· 거동불편 노인에게 양의·한의 방문진료 제공 · 협약기관: 현대연합의원등 2개소, 경희장수한의원등 9개소
	ICT건강관리	1,312명	439명	· ICT건강관리 플랫폼에서 신체측정, 건강평가, 상담 · 설치동: 동면, 강남동, 석사동, 신사우동, 후평3동
주 거 돌 봄	주택안전개조	76명	29명	· 안전 및 독립생활을 위한 맞춤형 주거환경개선 · 안전손잡이, 현관센서등, 단차제거 등 · 수행기관: 춘천지역자활센터
스마트 돌 봄	· 스마트 토이 및 춘천안심서비스 · AI 케어콜	926명	1,183명	· 우울 독거노인 정서지지(돌봄인형 제공) · 수행기관: 춘천남부노인복지관 · 춘천안심서비스 앱 구축 · AI 주1회 안부확인

- (주요 수상내역)

- 2023년 전국 기초단체장 매니페스토 우수사례 경진대회 “우수상” 수상(’23.07.27.)
- 2023년 의료·돌봄 통합지원 추진 유공기관 “보건복지부장관상”수상(’23.12.07.)

○ 노인 의료·돌봄 통합지원 기술지원형 시범사업 개요('24. 5월 선정)

- (추진근거) 「의료·요양 등 지역 돌봄의 통합지원에 관한 법률」 제정 시행 대비

※ 법 제정 '24. 3. 26 / 시행 '26. 3. 27

- (사업기간) '24. 5. ~ 12월 (8개월) ※ 전국 21개 지방자치단체 선정

- (지원내용)

① 교육·컨설팅 등 기술 지원 → 역량강화 교육, 1:1 컨설팅, 멘토링

② 국민건강보험공단 등 협업체계 구축 → 시스템 이용, 전담인력 배치 등

③ 타 의료·돌봄 시범사업 선정 시 우선 기회 제공 → 보건의료, 장기요양 등

기술지원형

▶ 별도 국비 예산지원은 없으나, 조직·시스템(정보) 활용 등 예외 인정, 유관 사업의 시범사업 우선 선정 등을 통해 간접 지원

▶ 의료·돌봄 서비스 연계 체계 구축을 위한 교육·컨설팅 등 기술지원

- (기대효과)

• 비예산 사업이나, 다양한 기술 지원을 통해 지역 의료·돌봄 체계마련

• 유관사업의 시범사업 우선선정 (통합재가서비스, 노인맞돌 고도화 시범사업 등)

9. 선한 이웃 마을돌봄 프로젝트 추진실적 및 현황

○ 사업개요

- (사업목적) 지역주민이 참여하는 민관 협력체계 안정화 및 읍면동 중심의 찾아가는 보건복지서비스 강화
- (사업예산) '24년 193백만원(시비) ※ '23년 295백만원(시비)
- (추진근거) 사회보장급여법 제14조(민관협력), 춘천시 지역사회 통합돌봄 지원 조례 등
- (사업내용) 생활권역 마을돌봄 실행, 마을돌봄 공공서비스 강화, 읍면동 인프라 확대

○ 추진상황

- 추진실적(2023)

<p>① 생활권역 마을돌봄 실행</p>	<p>1-1) 마을복지계획 수립 및 실행(보조사업자: 춘천시지역사회보장협의체)</p> <ul style="list-style-type: none"> - 25개 읍면동 마을복지계획단 위촉(485명) 및 25개 마을복지계획 수립 - 마을복지계획 실행예산 지원(공모사업): 80백만원 <p>1-2) 마을복지계획 성과공유회 개최: '23.12.22.(금) 10:30, 200명/10백만원</p> <ul style="list-style-type: none"> - 마을복지계획 우수사례 시상 및 성과공유 등(유공자 표창)
<p>② 마을돌봄 공공서비스 강화</p>	<p>2-1) 공무원 전문 통합교육 과정 운영</p> <ul style="list-style-type: none"> - 주 체: 강원특별자치도사회복지사협회 위탁 및 복지정책과 직접 수행 - 사업비: 18백만원 - 실 적: 총 5회기, 18시간 417명 수료 (공무원 343명, 기관 74명) · (상반기) 총 2회기, 9시간, 165명 수료(공무원 125명, 기관 40명) · * 선한이웃마을돌봄 과정(실무자+플랫폼 담당자), 읍면동장 교육 · (하반기) 총 3회기, 9시간, 252명 수료(공무원 218명, 기관 34명) · * 실무자(복지+건강 기능강화, 상담 및 연계), 지역사회돌봄 교육 <p>2-2) 읍면동 건강서비스 강화사업 시행</p> <ul style="list-style-type: none"> - 주 체: 한림대학교 산학협력단(간호학부,식품영양학과 연계) - 사업비: 30백만원 - 목 적: 지역진단을 통한 주민건강관리모형 구축 및 시범사업 등 - 내 용: 경로당 영양교실, 낙상 및 연하장애예방, 건강상담 등 - 실 적: 지역진단 및 영양교육(경로당 18개소) 완료

<p>③ 읍면동 인프라 강화</p>	<p>3-1) 마을복지플랫폼 구축 및 운영</p> <ul style="list-style-type: none"> - 민관 협력체계 구축을 통한 자체 공공서비스 연계강화사업 추진 · 예산: 120백만원 / 거점 사회복지관(8개소) 위탁 * 개소당 15백만원 - 사업내용 <ul style="list-style-type: none"> ① 마을복지학교 운영(주민교육) ② 마을복지계획단 지원(마을복지계획단 모집 및 계획수립 지원 등) ③ 플랫폼 단위 지역 네트워크 사업, 공동 특화사업 수행 등 <p>3-2) 읍면동 인프라(인력) 확충</p> <ul style="list-style-type: none"> - 읍면동 간호직 배치현황 · 배 치(18개): 신북읍,동면,동내면,소양동,교동,조운동,약사명동,근화동,후평1~3동,효자1~3동,석사동,퇴계동,강남동,신사우동 · 미배치(7개): 동산면, 신동면, 남면, 남산면, 서면, 사북면, 북산면 ↳ 코로나 19 해제 통보 후 배치(예정)
---------------------------------	---

- 추진실적(2024)

<p>① 생활권역 마을돌봄 실행</p>	<p>1-1) 마을복지계획 수립 및 실행(보조사업자: 춘천시지역사회보장협의체)</p> <ul style="list-style-type: none"> - 25개 읍면동 마을복지계획단 위촉(458명) 및 마을복지계획 수립 중 - 마을복지계획 실행예산 공모 지원: 88백만원(6월 예정) <p>1-2) 마을복지계획 성과공유회 개최: 11월(예정) / 10백만원</p> <ul style="list-style-type: none"> - 마을복지계획 우수사례 시상 및 성과공유 등(유공자 표창)
<p>② 마을돌봄 공공서비스 강화</p>	<p>2-1) 공무원 전문 통합교육 과정 운영(5월 예정)</p> <ul style="list-style-type: none"> - 주 체: 강원특별자치도사회복지사협회 위탁 - 사업비: 13백만원 - 계 획: '24.5.30~31.(엘리시안강촌) / 방문복지팀 등 100명 · 교육(특강), 팀빌딩, 호신술 등 <p>2-2) 읍면동 건강서비스 강화사업 시행 (4월~)</p> <ul style="list-style-type: none"> - 주 체: 한림대학교 산학협력단(간호학부, 식품영양학과 연계) - 사업비: 40백만원 - 내 용: 경로당 건강교실(영양교실,건강상담,낙상예방교육,대화형인공지능정서지원), 중·장년1인가구 건강교실, 읍면동의료서비스 소모성 물품 지원
<p>③ 읍면동 인프라 강화</p>	<p>3-1) 마을복지플랫폼 운영(4월~)</p> <ul style="list-style-type: none"> - 민관 협력체계 구축을 통한 네트워크 강화 및 복지공동체 활성화 · 예산: 40백만원 / 거점 사회복지관(8개소) 위탁 * 개소당 5백만원 · 마을복지계획단 지원(계획수립, 사업실행, 모니터링 지원 등) <p>3-2) 읍면동 인프라(인력) 확충</p> <ul style="list-style-type: none"> - 간호직 배치(7개소) 필요: 동산면,신동면,남면,남산면,서면,사북면,북산면

10. 노인맞춤돌봄서비스 관련 현황

○ 사업개요

- (대 상) 65세 이상 국민기초생활수급자, 차상위 계층 또는 기초연금수급자 중 돌봄이 필요한 자
- (사 업 비) 4,580백만원(국비 3,206 도비 275 시비 1,099)
- (사업내용) 안전·안부확인, 자조모임, 생활교육, 가사서비스 지원, 서비스연계, 특화서비스 제공
- (사 업 량) 3,131명 / 수행인력 220명(전담사회복지사 16, 생활지원사 204)

○ 추진상황

- 2024년

(2024. 4. 30. / 단위: 명)

권역	행정동	면적 (km ²)	배정 사업량			대상자 현황			수행기관
			계	일반 + 중점	특화	계	일반 + 중점	특화	
계		1,115	3,131	3,056	75	2,915	2,843	72	
1권역	후평1·2·3동, 동면 북산면,교동,효자3동	354	760	735	25	718	696	22	춘천동부 노인복지관
2권역	강남동,남면,조운동 약사명동,퇴계동, 신동면,남산면	264	906	881	25	787	762	25	춘천남부 노인복지관
3권역	신사우동,신북읍,소양동, 근화동,서면,사북면	374	760	735	25	741	716	25	춘천북부 노인복지관
4권역	효자1·2동,석사동 동내면,동산면	123	705	705	-	669	669	-	춘천효자종합 사회복지관

- 2023년

(단위: 명)

권역	행정동	면적 (km ²)	배정 사업량			대상자 현황			수행기관
			계	일반+ 중점	특화	계	일반 + 중점	특화	
계		1,115	3,131	3,056	75	2,948	2,873	75	
1권역	후평1·2·3동, 동면 북산면,교동,효자3동	354	809	784	25	714	689	25	춘천동부 노인복지관
2권역	강남동,남면,조운동 약사명동,퇴계동, 신동면,남산면	264	761	736	25	745	720	25	춘천남부 노인복지관
3권역	신사우동,신북읍,소양동, 근화동,서면,사북면	374	809	784	25	772	747	25	춘천북부 노인복지관
4권역	효자1·2동,석사동 동내면,동산면	123	752	752	-	717	717	-	춘천효자종합 사회복지관

공통사항

1. 정·현원 현황 및 업무 분장표

○ 정·현원 현황

(2024. 4. 30.)

구분	총계	소계	3급	4급	5급	6급	7급	8급	9급	연구직	지도직	전문경력관	정무직	별정직
정원	18	18	-	1	1	5	7	3	1	-	-	-	-	-
현원	25	25	-	1	1	7	12	2	2	-	-	-	-	-

※ 별도인원: 공무원 5

○ 업무 분장표

(2024. 4. 30.)

소 속	직 급	성 명	분장사무	담당일자	비고
복지정책과 (복지기획)	행정 4급	이영애	• 복지국 업무총괄	'23.01.01.	
	행정 5급	손대식	• 복지정책과 업무총괄	'22.07.05.	
	행정 6급	조영주	• 지역 사회복지사업 기획업무 조정 등 총괄 • 비문관리, 보안업무, 총무계획	'24.01.15.	
	복지 7급	김윤희	• 지역사회보장계획 중장기 연차별 계획수립 및 평가 • 춘천시지역사회보장협의체 운영 지원 • 춘천애온봄 돌봄 통합 정보시스템 구축	'24.01.15.	
	복지 7급	김인규	• 찾아가는 보건복지서비스 (선한 이웃 마을돌봄) 프로젝트 총괄 • 현안사업 추진	'22.10.01.	
	복지 7급	이슬기	• 국 서무 • 사회복지 담당직원 힐링 프로그램 • 사회복지무요원 관리	'24.01.15.	
	복지 7급	우효민	• 읍면동 건강서비스 강화사업 • 공무원 전문 통합교육 • 사회복지시설 종사자 복지수당 및 상해보험 • 재난안전, 이재민 구호 • 사회복지법인 관리	'23.02.16.	
	행정 9급	박진이	• 과 서무, 회계, 행복e음(사통망) 총괄 지원 • 맞춤형 급여 안내(복지멤버십)	'23.07.04..	

소 속	직 급	성 명	분장사무	담당일자	비고
희망복지 지원	복지 6급	박영빈	<ul style="list-style-type: none"> • 희망복지지원 업무 총괄 • 희망복지 기본계획수립 	'23.09.18.	
	복지 6급	민지영	<ul style="list-style-type: none"> • 사회보장 특별지원구역 사업 추진 • 통합사례관리 • 통합사례관리사 급여 및 수당 • 명절 위문(설, 추석) • 복지사각지대 집중 발굴 및 시스템 운영 	'23.07.04.	
	복지 7급	신섿별	<ul style="list-style-type: none"> • 춘천시 사회복지협의회(사회복지대회 등) • 푸드뱅크 운영지원 • 종합사회복지관 운영지원 • 긴급생활용품 지원 	'24.01.15	
	행정 7급	유꽃님	<ul style="list-style-type: none"> • 춘천형 위기가구 생활안정지원 • 읍면동 지역사회보장협의체 운영 • 명예사회복지공무원(시민복지안전단) 	'22.07.05	
	복지 8급	장성환	<ul style="list-style-type: none"> • 긴급복지지원사업 지원(읍·면 지역) • 春1000인 천원나눔 범시민운동 활성화 및 배분 • 복지자원조사·관리(행복e음 및 시 홈페이지) 	'23.01.01.	
	복지 8급	김진유	<ul style="list-style-type: none"> • 긴급복지지원사업 지원(동 지역) • 긴급복지지원심의위원회 운영 	'23.07.04.	
	공무직	임지영	<ul style="list-style-type: none"> • 통합사례관리 및 희망콜 129 • 현장 슈퍼바이저 업무 	'15.01.01.	
		이주애			
		조순정		'17.02.01.	
		최성현			
		김숙희		'23.06.01.	

소 속	직 급	성 명	분장사무	담당일자	비고
지역복지	복지6급	서이원	<ul style="list-style-type: none"> 노인통합돌봄 기획 조정 등 총괄 노인돌봄 협력기관 연계 조정 	'24.01.15.	
	행정 7급	길영옥	<ul style="list-style-type: none"> 노인통합돌봄 기본계획 수립 및 조정 통합돌봄팀 운영 지원 춘천형노인통합돌봄(식생활돌봄) 	'23.01.01.	
	복지 7급	김도연	<ul style="list-style-type: none"> 노인맞춤돌봄서비스 운영 춘천형노인통합돌봄(주택안전개조) AI케어콜 	'23.01.01.	
	간호 7급	김보영	<ul style="list-style-type: none"> 어르신병원동행서비스 춘천형노인통합돌봄 (일상생활, 의료, 스마트) 	'24.01.15.	
	복지 7급	길미래	<ul style="list-style-type: none"> 응급안전안심서비스 고독사 예방 및 관리 시범사업 	'23.09.18.	
남부 통합돌봄	행정 6급	최근목	<ul style="list-style-type: none"> 남부통합돌봄팀 업무 총괄 	'24.01.15.	
	복지 7급	유근규	<ul style="list-style-type: none"> 읍면동 지원(초기상담 및 종합관리) 식생활서비스 지원 주거서비스 지원 돌봄대상자 관리 	'23.01.01.	
	간호 7급	이수안	<ul style="list-style-type: none"> 방문진료 서비스 지원 단기돌봄서비스 지원 등 퇴원환자관리 보건의료서비스 연계, 돌봄대상자 관리 고독사 예방 및 관리 시범사업 지원 어르신 병원동행서비스 지원 스마트 돌봄 서비스 지원 	'23.07.04.	
북부 통합돌봄	행정 6급	최지숙	<ul style="list-style-type: none"> 북부통합돌봄팀 업무 총괄 	'24.01.15.	
	간호 7급	이예선	<ul style="list-style-type: none"> 읍면동 지원(초기상담 및 종합관리) 단기돌봄서비스 지원 등 퇴원환자관리 방문진료 서비스 지원 보건의료서비스 연계, 돌봄대상자 관리 	'23.07.04.	
	복지 9급	조민서	<ul style="list-style-type: none"> 고독사 예방 및 관리 시범사업 지원 어르신 병원동행서비스 지원 식생활서비스 지원 주거서비스 지원 	'23.01.01.	

2. 각종 위원회(국, 소, 본부, 사업소별) 현황 및 위원명단

○ 위원회(협의회, 협의체 등 포함) 현황

(단위 명 / 회)

위원회명	위원수			개최회수			설립근거	설립목적	비고
	계	당연	위촉	계	23년	24년			
춘천시지역사회 보장협의체	29	4	25	3	2	1	• 사회보장급여법 제41조 • 춘천시 지역사회보장협의체 구성 및 운영조례	• 민관협력의 구심점으로서 지역사회보호체계 구축 · 운영	
춘천시 긴급지원 심의위원회	8	3	5	16	12	4	• 긴급복지지원법 제12조	• 긴급지원 적정심의	
춘천시사회복지사등 처우개선위원회	11	3	8	1	1	-	• 사회복지사법 제3조의2 • 춘천시 사회복지사 등의 처우 및 지위 향상을 위한 조례	• 사회복지사 등에 대한 처우개선 등에 필요한 사항을 정함	

○ 위원 명단

위원회명	성명	직책	성별	직업(소속)	임기	연임 횟수
춘천시 지역사회보장협의체 (여성위원 52%) (민간위원 86%)	육동한	공동위원장	남	춘천시장	당연직	
	박재호	공동위원장	남	춘천 북부노인복지관장	'23.10.01.~'25.09.30.	2
	고순완	위원	여	여성긴급전화1366 강원센터장	"	
	고윤순	위원	남	한림대학교 교수	"	2
	권혁일	위원	남	국민연금공단 춘천지사장	"	
	성현주	위원	여	춘천시어린이집연합회장	"	
	김미영	위원	여	춘천시청소년상담복지센터장	"	2
	김소영	위원	여	춘천남부노인복지관장	"	2
	박영찬	위원	남	춘천경찰서 여성청소년과장	"	
	박인수	위원	남	월드비전춘천종합사회복지관장	"	
	박정환	위원	남	춘천사회혁신센터장	"	2
	신진태	위원	남	읍면동지역사회보장협의체 연합회장	"	2
	안계선	위원	여	강원특별자치도장애인권익옹호기관장	"	2
	엄기수	위원	남	한국토지주택공사 강원지역본부 주거복지사업 1부장	"	
	오미경	위원	여	춘천시사회복지협의회장	"	
	유 미	위원	여	춘천시장애인종합복지관장	"	
	윤한숙	위원	여	춘천시지역아동센터연합회장	"	2
	이병옥	위원	여	춘천 YWCA 회장	"	
	이은영	위원	여	강원특별자치도사회서비스원장	"	2
	이정희	위원	여	국민건강보험공단 춘천지사장	"	
	정희정	위원	여	춘천소방서 예방안전과장	"	
	조규성	위원	남	천주교 춘천교구 사회복지회 사무국장	"	
	한덕수	위원	남	고용노동부 중부지방고용노동청 강원지청 춘천고용복지*센터장	"	
	허 봉	위원	남	춘천 YMCA 이사장	"	2
	허미숙	위원	여	소양강댐노인복지관장	"	
	황찬중	위원	남	춘천희망복지센터장	"	2
	이영애	위원	여	춘천시 복지국장	당연직	
	이호배	위원	남	춘천시 평생교육원장	당연직	
	조정희	위원	여	춘천시 보건소장 직무대리(보건운영과장)	당연직	

위원회명	성명	직책	성별	직업(소속)	임기	연임 횟수
춘천시 긴급지원심의위원회 (여성위원 50%) (민간위원 50%)	육동한	위원장	남	춘천시장	당연직	
	박재호	부위원장	남	춘천북부노인복지관장	'21.07.28.~'24.06.30.	
	박선남	위원	여	아너소사이어티	'21.07.28.~'24.06.30.	
	배숙경	위원	여	춘천시의원	'22.08.01.~'25.07.31.	
	남궁제정	위원	남	강원도여자단지청소년쉼터장	'23.03.28.~'25.03.27.	
	유미	위원	여	춘천시장애인종합복지관장	'23.03.28.~'25.03.27.	
	이영애	위원	여	춘천시 복지국장	당연직	
	손대식	위원	남	춘천시 복지정책과장	당연직	
춘천시사회복지사등 처우개선위원회 (여성위원 55%) (민간위원 64%)	이희섭	위원장	여	한림성심대학교 교수	'23.07.01.~'25.06.30.	
	유미	부위원장	여	춘천시장애인종합복지관장	"	
	이은영	위원	여	강원도 사회서비스원장	"	
	허미숙	위원	여	소양감댐노인복지관장	"	
	허남성	위원	남	강원밀알재활원 사무국장	"	
	김남희	위원	여	(사)내일을여는밋진여성춘천시지회장	"	
	서인호	위원	남	법무법인(유한) 대륜 춘천분사무소 변호사	"	
	신성열	위원	남	춘천시의회(경제도시위원회)	"	
	원옥연	위원	여	춘천시 경로복지과장	"	
	한상안	위원	남	춘천시 장애인복지과장	"	
	손대식	위원	남	춘천시 복지정책과장	"	

○ 위원회 개최 실적

(단위: 명)

위원회명	개최일자	참석인원	주요안건	의결내용 등	비고
춘천시 지역사회보장 협의체	'23.10.24.	22	▶ 대표협의체 민간공동위원장 선출 ▶ '23년 시행계획 이행점검 모니터링 사업 변경(안) 심의 ▶ '23년 춘천시 지역사회보장계획 성과 보고 ▶ 제9기 춘천시지역사회보장협의체 운영 계획 보고	원안가결	대면
	'23.11.23. ~ 11.24.	20	▶ '24년 연차별 시행계획 심의 ▶ '24년 연차별 시행계획 변경(안) 심의	"	서면
	'24.02.21. ~ 02.27.	27	▶ 제5기('23~'26)지역사회보장계획의 2023년 연차별 시행계획의 시행결과 심의	"	서면
긴급지원 심의위원회	'23.05.26.	8	▶ 긴급지원 적정성심사 43건, 지원연장 2건	원안가결	서면
	'23.06.29.	8	▶ 긴급지원 적정성심사 18건, 지원연장 3건	"	서면
	'23.07.28.	7	▶ 긴급지원 적정성심사 25건, 지원연장 2건	"	서면
	'23.08.31.	7	▶ 긴급지원 적정성심사 34건, 지원연장 3건	"	서면
	'23.09.25.	7	▶ 긴급지원 적정성심사 22건, 지원연장 1건	"	서면
	'23.10.30.	8	▶ 긴급지원 적정성심사 37건, 지원연장 2건	"	서면
	'23.11.30.	7	▶ 긴급지원 적정성심사 22건, 지원연장 4건	"	대면
	'23.12.27.	7	▶ 긴급지원 적정성심사 30건, 지원연장 2건, 환수면제 1건	"	서면
	'24.01.31.	7	▶ 긴급지원 적정성심사 35건, 지원연장 3건	"	서면
	'24.02.29.	7	▶ 긴급지원 적정성심사 31건, 지원연장 8건	"	서면
	'24.03.28.	6	▶ 긴급지원 적정성심사 28건	"	서면
	'24.04.30.	7	▶ 긴급지원 적정성심사 39건, 지원연장 2건	"	서면
춘천시사회복지사등 처우개선위원회	'23.06.30.	10	▶ 위원위촉, 처우개선사업현황 안내 및 운영방향 논의	-	대면

3. 부서별 현안사업과 문제점 및 대책: 해당없음

4. 각종 학술 및 기타사업 용역 발주 현황 (2천만원 이상): 해당없음

5. 관내·외지업체 수주 사업 중 관내업체 하도급 실적: 해당없음

6. 1천만원 이상 사업 수의계약 현황

(단위: 천원)

연도별	사업명	계약금액	계약 상대자		
			상 호	대표자	소재지
2023년	춘천형 위기가구생활안정지원 폭염대비 저소득층 냉방용품 구입 (선풍기)	20,730	삼성솔고비즈(주)	이형욱	서울시
	춘천형 위기가구생활안정지원 폭염대비 저소득층 냉방용품 구입(여름이불)	10,260	알레르망 춘천운교점	권점순	춘천시
	2023년 추석명절 저소득 위문품 구입 (양곡)	20,468	신북농업협동조합	김재호	춘천시
	「춘천형 위기가구생활안정지원」 한파대비 저소득층 난방용품 구입 (전기요)	19,480	(주)에스와이에스리테일 춘천엔타하나로점	김형영	춘천시
	「춘천형 위기가구생활안정지원」 한파대비 저소득층 난방용품 구입 (겨울이불)	10,355	(주)이덕아이앤씨 춘천점	김종운	춘천시
	춘천형돌봄 '춘천爰온봄'선포 및 제8기 춘천시지역사회보장협의체 총회 용역	11,150	플레이협동조합	최선주	춘천시
2024년	춘천爰온봄 돌봄 통합 정보시스템 구축(개편) 용역	19,800	(주)스프링웍스	김도영	춘천시

7. 2023년 국·도비 사업 정산 현황

(단위: 천원)

사업명	보조금 수령액			집행액			잔 액			반납사유
	소계	국비	도비	소계	국비	도비	소계	국비	도비	
사회복지시설 (기관)종사자 복지(처우개선)수당	98,440	-	98,440	89,806	-	89,806	8,634	-	8,634	집행잔액
사회복지시설 종사자 상해보험 본인부담금 지원	3,530	-	3,530	3,530	-	3,530	-	-	-	
코로나19 생활지원비 지원	529,717	317,958	211,759	451,269	271,322	179,947	77,948	46,136	31,812	집행잔액
사회보장 특별구역 사업	200,000	100,000	100,000	199,648	99,824	99,824	352	176	176	집행잔액
고독사 예방 및 관리 시범사업	104,000	65,000	39,000	97,678	61,049	36,629	6,322	3,951	2,371	집행잔액
어르신 병원동행서비스	116,703	-	116,703	69,709	-	69,709	46,994	-	46,994	종사자 퇴사에 따른 인건비 집행잔액 등
지역사회보장 협의체 활성화 (운영지원)	6,600	-	6,600	6,600	-	6,600	-	-	-	
지역사회보장 협의체 활성화 (사업지원)	600	-	600	600	-	600	-	-	-	
종합사회복지관 운영지원 (기능보강)	115,000	-	115,000	114,934	-	114,934	66	-	66	집행잔액
춘천시 사회복지협의회 운영	14,440	-	14,440	14,440	-	14,440	-	-	-	
통합사례관리 지원	7,500	7,500	-	7,408	7,408	-	92	92	-	집행잔액
읍면동 맞춤형 통합서비스 지원	172,620	172,620	-	169,069	169,069	-	3,551	3,551	-	집행잔액
사례관리 전달체계 개선 현장수퍼마켓 운영	2,400	2,400	-	2,400	2,400	-	-	-	-	
긴급복지 지원사업	1,386,000	1,232,000	154,000	1,348,004	1,198,226	149,778	37,996	33,774	4,222	집행잔액
차상위 긴급복지 지원사업	40,000	-	40,000	17,904	-	17,904	22,096	-	22,096	집행잔액
응급안전 안심서비스	149,327	124,439	24,888	149,327	124,439	24,888	-	-	-	
응급관리요원 처우개선 수당	1,320	-	1,320	1,320	-	1,320	-	-	-	
노인맞춤 돌봄서비스	3,228,734	2,973,833	254,901	3,088,539	2,844,706	243,833	140,195	129,127	11,068	집행잔액
노인맞춤 돌봄서비스 종사자 활동보조	111,240	-	111,240	107,595	-	107,595	3,645	-	3,645	집행잔액
통합사례관리사 인건비 지원	84,690	84,690	-	84,690	84,690	-	-	-	-	

8. 계속비 사업 현황: 해당없음

9. 명시이월 사업 현황

(단위: 천원)

사업명	예산액	이월액	이 월 사 유	비고
코로나19 생활지원비 지원	635,915	3,000	생활지원비 지원사업 종료에 따른 미지급건 발생 방지	

10. 2023~2024년도 국비사업 신청 및 확보 현황

○ 2023년 사업

(단위: 천원)

사업명	사업내역	신청사업비					확보액		확보전망 및 미확보 사유 (대책)	비고
		소계	국비	도비	시비	기타	국비	도비		
코로나19 생활지원비 지원	생활지원비 지원	635,915	317,958	211,759	106,198	-	317,958	211,759	확보	
사회보장 특별지원구역	효자2동지역 복지기반강화	200,000	100,000	100,000	-	-	100,000	100,000	"	
고독사 예방 및 관리 시범사업	고독사 예방 및 관리 시범사업 추진	130,000	65,000	39,000	26,000	-	65,000	39,000	"	
통합사례관리 지원	생계비, 의료비 등	15,000	7,500	-	7,500	-	7,500	-	"	
통합사례 관리사 지원	인건비	308,063	84,690	-	223,373	-	84,690	-	"	
읍면동 맞춤형 통합서비스 지원	생계비, 의료비 등	246,600	172,620	-	73,980	-	172,620	-	"	
사례관리 전달체계 개선 현장슈퍼바이저 운영	인건비	4,800	2,400	-	2,400	-	2,400	-	"	
긴급복지 지원사업	생계비,의료비, 주거비 등	1,540,000	1,232,000	154,000	154,000	-	1,232,000	154,000	"	
응급안전안심 서비스	응급안전안심 서비스 운영비	248,878	124,439	24,888	99,551	-	124,439	24,888	"	
노인맞춤 돌봄서비스	노인맞춤돌봄 서비스운영비	4,248,332	2,973,833	254,901	1,019,598	-	2,973,833	254,901	"	

○ 2024년 사업

(단위: 천원)

사업명	사업내역	신청사업비					확보액		확보전망 및 미확보 사유 (대책)	비고
		소계	국비	도비	시비	기타	국비	도비		
고독사 예방 및 관리체계 구축 사업	고독사 위험군 지원	30,000	15,000	9,000	6,000	-	15,000	9,000	확보	
통합사례관리 지원	생계비, 의료비 등	15,000	7,500	-	7,500	-	7,500	-	"	
통합사례관리사 인건비 지원	인건비	291,497	86,820	-	204,677	-	86,820	-	"	
읍면동 맞춤형 통합서비스 지원	생계비, 의료비 등	246,557	172,590	-	73,967	-	172,590	-	"	
사례관리 전달체계 개선 현장슈퍼바이저 운영	인건비	4,800	2,400	-	2,400	-	2,400	-	"	
긴급복지 지원사업	생계비,의료비, 주거비 등	1,742,000	1,394,000	174,000	174,000	-	1,394,000	174,000	"	
응급안전 안심서비스	응급안전안심 서비스 운영비	220,461	110,230	22,046	88,185	-	110,230	22,046	"	
노인맞춤 돌봄서비스	노인맞춤돌봄 서비스 운영비	4,580,203	3,206,142	274,810	1,099,251	-	3,206,142	274,810	"	

11. 각종 기금 확보 및 운영 현황: 해당없음

12. 각종 행사(축제)별 집행예산액 및 평가분석 결과: 해당없음

13. 각종 과태료 부과·징수 현황: 해당없음

14. 사회복지법인 현황

(단위: 천원)

법인명	시설명	대표자	설립연도	지원예산	주요사업
함께사는 강원세상	-	박진오	2003년	-	· 지역사회복지사업 지원 · 장애인복지사업 지원 · 교육사업 지원
동곡사회 복지재단	-	박진오	1990년	-	· 사회복지시설지원 · 강원지역 발전을 위한 동곡상 시상 · 100세시대 발행
벤엘	-	송병욱	1998년	-	· 저소득층 지원
강원특별자치도 사회복지협의회	-	홍기종	1998년	-	· 사회복지기관 협의조정, 교육훈련, 정책개발 · 강원복지네트워크정보센터 등
춘천시 사회복지협의회	-	오미경	2005년	총계 325,000	· 사회복지기관 협의 조정, 조사연구, 교육훈련, 정책개발 등
				('23년) 149,000	
				('24년) 176,000	

※ 지원법인: 시설의 설치, 운영을 목적으로 하지 않고 사회복지사업을 지원할 목적으로만 설립된 사회복지법인

15. 민간단체법정운영비 지급 현황: 해당없음

16. 의회 본회의 및 상임위원회 지적사항 조치결과(2023. 5. ~ 2024. 4.)

⇒ 시정질문, 행정사무감사, 5분 자유발언 등 포함

구분	질문 의원	질문(지적)요지	답변 요지	조치사항	비고
제325회 정례회 행정사무 감사 (‘23.6.12 ~ ‘23.6.20)	유환규	<ul style="list-style-type: none"> ▪ (사회복지 담당직원 신변보호) 직원들의 복지증진이라는 사업목적에 맞게 사업명 변경 및 목적에 맞게 사용 	<ul style="list-style-type: none"> ▪ 사업내용을 포괄적으로 담을 수 있도록 사업명을 신중히 선택하겠음. 	<ul style="list-style-type: none"> ▪ 사업명 변경 완료 (사회복지 전담공무원 교육훈련) ▪ 각종 사업 추진 시, 사업명이 사업목적에 적합하도록 면밀히 검토하여 추진 	완료
	김용갑	<ul style="list-style-type: none"> ▪ 기초생활수급자 등 복지 대상자 에게 무조건적인 지원이 아닌 동기부여가 가능한 방향성 제시 필요 	<ul style="list-style-type: none"> ▪ 자활사업 추진과 제도 보완 등으로 수급자들이 자립할 수 있도록 노력하겠음. 	<ul style="list-style-type: none"> ▪ 근로능력 있는 수급자의 경우, 자활사업 참여를 통한 탈수급 유도 ▪ 근로소득 있을 경우, 희망키움 통장 등 자선형성지원 사업을 통한 탈수급 유도 	완료
	지승민	<ul style="list-style-type: none"> ▪ 지역사회보장협의체 조례 개정을 통해 사업 지원 근거 마련 필요 	<ul style="list-style-type: none"> ▪ 사회보장급여법에 근거 하여 사업지원이 이루어 지고 있으며 조례는 구성·운영에 대한 사항을 규정 하는 내용임 → 지역사회보장협의체 운영안내(보건복지부) 지침 준용 	<ul style="list-style-type: none"> ▪ 『춘천시지역사회보장협의체 구성 및 운영 조례』는 『사회 보장급여법』 제41조에 따라 춘천시지역사회보장협의체의 구성·운영을 규정한 조례이고 그 외의 자원 등에 관한 사항은 상위법령을 따름 	완료
	지승민	<ul style="list-style-type: none"> ▪ 노인통합돌봄사업의 식생활 돌봄도시락 사업 대상자 중 장애인 및 조손가정을 발굴해 함께 지원하기 바람 	<ul style="list-style-type: none"> ▪ 식생활 지원이 필요한 대상자 에게 누락없이 지원이 이루어 질 수 있도록 적극 사업추진 하겠음. 	<ul style="list-style-type: none"> ▪ 식생활 돌봄대상자 장애인 포함 발굴 지원 ▪ 조손가정 취약계층 아동급식 카드로 보육아동과에서 지원 ※식생활지원 장애인/조손가정 현황 - 장애인 58명, 조손가정 5명 	완료
제328회 임시회 5분 자유발언 (‘23.9.13.)	윤민섭	<ul style="list-style-type: none"> ▪ 은둔형 외톨이 실태조사 및 공적 지원방안 마련 	<ul style="list-style-type: none"> ▪ 은둔형 외톨이에 대한 관심과 지원이 이루어질 수 있도록 노력하겠음. 	<ul style="list-style-type: none"> ▪ 은둔형 외톨이에 대한 실태 조사는 정부차원에서 추진 ▪ 2024년 고독사 예방 사업 대상을 19세~64세로 변경 하여 공적 지원 추진 	완료

17. 춘천시가 고소, 고발한 사건이나, 춘천시가 고소, 고발당한 사건(형사소송): 해당없음

18. 춘천시 사무의 민간위탁 현황

위탁건명	수탁자	위탁사무 내용	재정지원	선정기준	의회 동의 유무	연장 (재계약) 유무	법적근거
춘천종합 사회복지관	사회복지법인 천주교춘천교구 사회복지회	시설 운영 전반	인건비 운영비	심의 결정	의회 보고	유	사회복지사업법 제34조, 춘천시복지시설설치 및 운영에 관한 조례 제6조, 제9조, 춘천시사무의민간위탁 운영에 관한 조례
춘천효자 종합 사회복지관	사회복지법인 기독교 대한감리회 사회복지재단	시설 운영 전반	인건비 운영비	심의 결정	의회 보고	유	사회복지사업법 제34조, 춘천시복지시설설치 및 운영에 관한 조례 제6조, 제9조, 춘천시사무의민간위탁 운영에 관한 조례

19. 세부사업별 2023회계연도 최종예산 대비 50% 이상 불용 처리된 사업: 해당없음

20. 진정·건의 등 민원접수 및 처리내역(상급부서 이첩내용 포함): 해당없음

21. 업무추진비 집행내역

(단위: 천원)

업무추진비 구분	2023년			2024년			비고
	예산액	집행액	잔액	예산액	집행액	잔액	
기관운영	6,200	5,920	280	6,200	2,048	4,152	
시책추진	27,600	20,284	7,316	7,600	1,763	5,837	
정원가산	-	-	-	-	-	-	
부서운영	5,040	5,022	18	4,200	2,319	1,881	

22. 민간이전 보조금 집행내역

(단위: 천원)

사업명	보조 사업자	사업비			집행내역			집행잔액			정산서 제출일	정산 검사일	지급 근거
		계	보조금	자부담	계	보조금	자부담	계	보조금	자부담			
관 학 사회 복지 협력 지원	한림대학교 신학협력단	6,000	6,000	-	6,000	6,000	-	-	-	-	'24.01.17.	'24.03.13.	산학 협력법 제39조
춘 천 형 노인 통합 돌봄사업 (식 생활)	춘천 북부 노인복지관	272,000	272,000	-	235,881	235,881	-	36,119	36,119	-	'24.02.29	'24.02.29.	지역사회 통합돌봄 자원조례
	소양강댐 노인복지관	30,690	30,690	-	28,428	28,428	-	2,262	2,262	-	'24.02.14	'24.02.28.	
	봄내노인 복지센터	18,655	18,655	-	17,415	17,415	-	1,240	1,240	-	'24.02.14	'24.02.15.	
	동산노인 복지센터	18,655	18,655	-	18,655	18,655	-	-	-	-	'24.01.31	'24.02.14.	
춘 천 형 노인 통합 돌봄사업 (주택개조)	춘천지역 자활센터	130,000	130,000	-	108,442	108,442	-	21,558	21,558	-	'24.02.08.	'24.03.29.	노인 복지법 제27조 의2
춘 천 형 노인 통합 돌봄사업 (스마트토이)	춘천남부 노인 복지관	40,000	40,000	-	39,931	39,931	-	69	69	-	'24.02.07.	'24.02.13.	
어 르 신 병원 동행	춘천남부 재가노인 센터	233,406	233,406	-	139,418	139,418	-	93,988	93,988	-	'24.01.29.	'24.02.06.	노인 복지법 제27조 의2
사회보장 특별지원 구역사업	춘천 효자 종합사회 복지관 외 5개 기관	200,000	200,000	-	199,648	199,648	-	352	352	-	'24.02.01.	'24.03.29.	사회보장 급여법 제48조
마 을 복지 계획 성과공유회 개 최	춘천시 지역사회 보장협의체	10,000	10,000	-	10,000	10,000	-	-	-	-	'24.01.30.	'24.03.28.	사회보장 급여법 제14조
읍 면 동 마을 복지 계획 지원	춘천시 지역사회 보장협의체	80,000	80,000	-	76,311	76,311	-	3,689	3,689	-	'24.02.29	'24.04.30.	
마을 복지 플 랫 폼 운영 사업	춘천동부 노인복지관	15,000	15,000	-	15,000	15,000	-	-	-	-	'24.01.30.	'24.03.29.	
	춘천종합 사회복지관	15,000	15,000	-	15,000	15,000	-	-	-	-	'24.01.29.		
	춘천남부 노인복지관	15,000	15,000	-	15,000	15,000	-	-	-	-	'24.01.29.		
	춘천시 장애인 종합복지관	15,000	15,000	-	15,000	15,000	-	-	-	-	'24.02.01.		
	춘천북부 노인복지관	15,000	15,000	-	15,000	15,000	-	-	-	-	'24.01.30.		
	소양강댐 노인복지관	15,000	15,000	-	15,000	15,000	-	-	-	-	'24.02.19.		
	월대전 춘천종합 사회복지관	15,000	15,000	-	15,000	15,000	-	-	-	-	'24.01.24.		
	춘천효자 종합사회 복지관	15,000	15,000	-	14,999	14,999	-	1	1	-	'24.01.25.		
읍 면 동 건강서비스 강화 사업	한림대학교 신학협력단	30,000	30,000	-	30,000	30,000	-	-	-	-	'24.02.01.	'24.05.01.	지역사회 통합돌봄 자원조례
고 독 사 예방및관리 시범 사업	춘천 동부 노인복지관	23,550	23,550	-	23,550	23,550	-	-	-	-	'24.02.08.	'24.02.28.	고독사 예방법 제19조
	춘천 남부 노인복지관	23,550	23,550	-	23,550	23,550	-	-	-	-	'24.02.07.		
	춘천 북부 노인복지관	23,550	23,550	-	23,550	23,550	-	-	-	-	'24.02.08.		
	춘천 효자 종합사회 복지관	23,550	23,550	-	23,549	23,549	-	1	1	-	'24.01.31.		

사업명	보조 사업자	사업비			집행내역			집행잔액			정산서 제출일	정산 검사일	지급 근거
		계	보조금	자부담	계	보조금	자부담	계	보조금	자부담			
지역사회 보장협의체 활 성 화 (운영지원)	춘천시 지역사회 보장협의체	163,450	163,450	-	134,822	134,822	-	28,628	28,628	-	'24.2.16.	'24.03.11.	사회보장 급여법 제41조
지역사회 보장협의체 활 성 화 (사업지원)	춘천시 지역사회 보장협의체	21,000	21,000	-	21,000	21,000	-	-	-	-	'24.2.29.	'24.03.25.	
종합사회 복 지 관 운영지원	월드비전 춘천종합 사회복지관	2,524,698	736,075	1,788,623	2,385,137	734,246	1,650,891	139,561	1,829	137,732	'24.1.16	'24.03.08.	사회복지 사업법 제42조
	춘천종합 사회복지관	1,096,824	865,295	231,529	1,037,699	861,062	176,637	59,125	4,233	54,892	'24.1.23	'24.03.08.	
	춘천효자 종합사회 복지관	2,471,139	2,109,281	361,858	2,427,507	2,097,790	329,717	43,632	11,491	32,141	'24.1.10	'24.03.08.	
춘 천 시 사회복지 협 의 회 운 영	춘천시 사회복지 협의회	149,000	149,000	-	148,937	148,937	-	63	63	-	'24.1.12.	'24.01.23.	
사회복지 시설종사자 사기증진	춘천시 사회복지 협의회	10,000	10,000	-	10,000	10,000	-	-	-	-	'23.7.20	'23.07.26.	식품 활성화 관련법 제7조
사회복지 의 날 기 념 마 음 축 제	춘천시 사회복지 협의회	10,000	10,000	-	10,000	10,000	-	-	-	-	'23.10.18	'23.10.20.	
푸드뱅크 운영지원	춘천시 사회복지 협의회	171,296	171,296	-	147,580	147,580	-	23,716	23,716	-	'24.1.17	'24.01.30.	노인 복지법 제27조 의2
응급안전 인명서비스	춘천동부 노인복지관	248,878	248,878	-	180,263	180,263	-	68,615	68,615	-	'24.02.28.	'24.03.05.	
응 급 관 리 요 원 처 우 개 선	춘천동부 노인복지관	5,400	5,400	-	5,400	5,400	-	-	-	-	'24.02.28.	'24.03.05.	
	춘천남부 재가노인 복지센터	1,200	1,200	-	1,200	1,200	-	-	-	-	'24.01.29.	'24.02.06.	
노인맞춤 돌봄서비스	춘천동부 노인복지관	1,097,383	1,097,383	-	1,070,170	1,070,170	-	27,213	27,213	-	'24.02.08	'24.04.29.	
	춘천남부 노인복지관	1,039,026	1,039,026	-	929,025	929,025	-	110,001	110,001	-	'24.02.16	'24.04.29.	
	춘천북부 노인복지관	1,097,383	1,097,383	-	1,069,327	1,069,327	-	28,056	28,056	-	'24.02.07	'24.04.29.	
	춘천 효자 종합사회 복지관	1,014,540	1,014,540	-	995,342	995,342	-	19,198	19,198	-	'24.02.08	'24.04.29.	
노인맞춤 돌봄서비스 중 사 자 활 동 보 조 (명절수당)	춘천동부 노인복지관	10,600	10,600	-	10,600	10,600	-	-	-	-	'24.03.05	'24.04.02.	
	춘천남부 노인복지관	10,000	10,000	-	9,100	9,100	-	900	900	-	'24.02.28	'24.04.02.	
	춘천북부 노인복지관	10,600	10,600	-	10,500	10,500	-	100	100	-	'24.02.28	'24.04.02.	
	춘천 효자 종합사회 복지관	10,000	10,000	-	9,900	9,900	-	100	100	-	'24.02.27	'24.04.02.	

23. 의원발의 제개정 조례 시행에 따른 추진상황 및 향후 추진계획('23. 5. ~ '24. 4.): 해당없음

24. 고가 장비 구입현황(단가 1천만원 이상): 해당없음

25. 주요 시설공사(1억 이상) 추진현황: 해당없음

26. 사회복지시설 기능보강 사업 세부 내역(2천만원 이상)

(단위: 천원)

연도별	시설명	사업비			계약유형	지원내용	비고
		총액	지원액	자부담			
2023년	춘천효자종합 사회복지관	180,000	180,000	-	공개입찰	· 경로식당 위치 변경, 전기·소방공사 및 주방설비 교체 등 리모델링	
	춘천종합 사회복지관	50,000	50,000	-	수익계약	· 지붕누수공사, 비가림시설 교체, 지역커뮤니티 공간조성	여성기업

27. 소송사건(행정심판, 행정소송, 민사소송 등) 처리현황: 해당없음

28. 공사별 관급자재 중 조달청에 조달요청된 품목현황(500만원 이상): 해당없음

29. 각종 감사 지적사항 및 처리결과(일자, 처분사항, 사유, 처리결과): 해당없음

복 지 지 원 과

복지지원과 소관

1. 위탁관리시설 지원현황 및 지도감독 실적

(단위: 천원)

시 설 명	구 분	지원사업명	지 원 현 황				지도감독 실적(횟수)
			소 계	국 비	도 비	시 비	
춘천시 보훈회관 및 현충시설	23년 하반기	인건비 및 관리운영비	100,000	-	-	100,000	1
	24년 상반기		56,100	-	-	56,100	-
춘천 시립복지원	23년 하반기	인건비 및 관리운영비	591,677	-	500,854	90,823	1
	24년 상반기		764,334	-	637,848	126,486	-
노숙인 일시보호소	23년 하반기	인건비 및 관리운영비	95,945	-	-	95,945	1
	24년 상반기		150,976	-	-	150,976	-

2. 2023년 사회복지시설 사업계획 및 예산/결산 내역

○ 사회복지시설 사업계획

(단위: 천원)

시설명	예산					
	총액	인건비	운영비	시설비	사업비	예비비 등
춘천 시립복지원	1,389,368	1,292,868	86,000	-	10,500	-
노숙인 일시보호소	270,426	244,306	8,320	-	17,800	-
춘천지역 자활센터	9,799,767	3,861,361	140,828	4,400	5,743,695	49,483

○ 사회복지시설 결산 내역

(단위: 천원)

시설명	세 입 결 산				세 출 결 산				잔액
	계	보조금	시 설 부담금	후원금	계	보조금	시 설 부담금	후원금	
춘천 시립복지원	1,963,721	1,769,436	181,724	12,561	1,824,282	1,742,266	63,826	18,190	139,439
노숙인 일시보호소	291,419	272,204	6,324	12,891	285,979	270,682	3,471	11,826	5,440
춘천지역 자활센터	10,379,256	5,048,618	5,295,946	34,692	10,002,878	5,047,278	4,921,787	33,813	376,378

3. 2024년 사회복지시설 사업계획

○ 사회복지시설 사업계획

(단위: 천원)

시설명	예산					
	총액	인건비	운영비	시설비	사업비	예비비
춘천 시립복지원	1,414,000	1,239,868	80,500	4,500	10,500	-
노숙인 일시보호소	277,020	250,000	17,020	-	10,000	-
춘천지역 자활센터	11,161,358	4,815,114	211,066	5,600	6,036,252	93,326

4. 북한 이탈주민 지원사업 현황

○ 예산현황

(단위: 천원)

연도	보조단체	사업명	예산액	집행액	잔액	비고
'23년	계	3개 사업	93,040	92,869	171	
	강원북부지역 적응센터 (남북하나재단)	북한이탈주민 정착지원	20,000	20,000	-	
		북한이탈주민 자립자활 및 적응지원	43,040	42,870	170	
	(사)해솔직업사관학교	북한이탈청소년 교육지원	30,000	29,999	1	
'24년	계	3개 사업	71,594	60,347	11,247	
	강원북부지역 적응센터 (남북하나재단)	북한이탈주민 정착지원	15,000	9,300	5,700	
		북한이탈주민 자립자활 및 적응지원	29,594	24,047	5,547	
	(사)해솔직업사관학교	북한이탈청소년 교육지원	27,000	27,000	-	

○ 사업현황

- 2023년

(단위: 천원)

세부사업		사업내용	사업비
계			93,040
정착 지원 사업	올데이스마일교실	북한이탈주민과 지역주민 참여 생활교육 - 공예체험, 4대 법정, 금융, 인권, 법률 교육	20,000
	2023 소식지발행	연 250부 발행 (12월)	
	2023 추석맞이 남북한 문화교류의 장	추석맞이 남북한 문화교류: 합동차레지내기 등	
	2023 북한이탈주민 욕구조사	북한이탈주민 개인 욕구조사를 통한 정착지원사업 반영	
	집단상담 '다독다독'	마음을 이해하고 치유하는 집단상담	
	김장김치 나눔행사	북한이탈주민 김장김치 나누기행사	
	문화탐방	북한이탈주민에게 다양한 문화체험 기회 제공	
자립자활 및 적응지원 사업	능력개발비 지원	학원수강료 지원: 교과목, 예체능 등 / 초,중,고 1인 150천원	43,040
	수학여행	수학여행 경비 지원: 초,중,고 1인 180천원	
	대학생교재비	대학생 교재비 지원: 1인 학기별 300천원 이내, 연2회	
	취업자격증	취업자격증 취득비 지원: 검정고시, 이·미용, 요리 등 - 1회 2,000천원이내	
	외국어학원 수강	외국어 수강료지원: 토익, 영어회화, 중국어, 일본어 등 - 1인 60만원 한도(월10만원 / 6회)	
	운전면허증	운전면허증 취득비 지원: 1인 500천원 이내	
북한이탈 청소년교육 지원 사업	교육프로그램	체육활동 프로그램 지원: 탁구대, 배드민턴채, 농구대 등	10,000
	친환경급식	급식실 인건비 및 재료비	20,000

- 2024년

(단위: 천원)

세부사업		사업내용	사업비
계			71,594
정착 지원 사업	2024 소식지발행	연 200부 발행 (12월)	15,000
	2024 추석맞이 남북한 문화교류의 장	추석맞이 남북한 문화교류: 합동차례지내기 등	
	2024 북한이탈주민 욕구조사	북한이탈주민 개인 욕구조사를 통한 정착지원사업 반영	
	다함께 '소담소담'	마음을 치유하는 원예치료 프로그램	
	음악심리치료 '내맘팡팡 음악레시피'	음악심리 치료교실 운영	
	2024 어버이날 행사 '오늘이 가장 젊은 날'	북한이탈주민 장수 사진촬영 등	
자립자활 및 적응지원 사업	능력개발비 지원	학원수강료 지원: 교과목, 예체능 등 / 초,중,고 1인 150천원	29,594
	수학여행	수학여행 경비 지원: 초,중,고 1인 180천원	
	대학생교재비	대학생 교재비 지원: 1인 학기별 300천원 이내, 연2회	
	취업자격증	취업자격증 취득비 지원: 검정고시, 이·미용, 요리 등 - 1회 2,000천원이내	
	외국어학원 수강	외국어 수강료지원: 토익, 영어회화, 중국어, 일본어 등 - 1인 60만원 한도(월10만원 / 6회)	
	운전면허증	운전면허증 취득비 지원: 1인 500천원 이내	
북한이탈 청소년교육 지원 사업	교육프로그램	체육활동 프로그램 및 체육대회 지원	7,000
	친환경급식	급식실 인건비 및 재료비	20,000

5. 희망키움통장 가입현황(3년간)

○ 자산형성지원사업 개요

- 사업근거: 국민기초생활보장법 제18조의8(자산형성지원)
- 가입대상: 일하는 기초생활수급 및 차상위가구, 중위소득 100%이하 청년
- 지원내용: 가입자가 매월 10만원 이상을 저축시 근로소득장려금 10만원/30만원 지원
- 2022년 사업개편으로 희망키움통장이 희망저축계좌로 변경(희망키움통장 신규가입 불가)

○ 자산형성 사업별 가입자현황(2022년~2024년) ※ 전·출입으로 인한 유지인원 수시변동

▷ 희망저축계좌 I

(단위: 명)

연도별	신규가입인원	해지			유지인원
		계	환수해지 (중도해지)	만기지급해지 (탈수급)	
계	44	37	14	23	-
2022년	15	18	5	13	31
2023년	19	15	5	10	34
2024년	10	4	4	-	40

▷ 희망저축계좌 II

(단위: 명)

연도별	신규가입인원	해지			유지인원
		계	환수해지 (중도해지)	만기지급해지 (탈수급)	
계	101	226	35	191	-
2022년	26	100	21	79	200
2023년	55	101	11	90	143
2024년	20	25	3	22	136

▷ 청년내일저축계좌

(단위: 명)

연도별	신규가입인원	해지			유지인원
		계	환수해지 (중도해지)	만기지급해지 (탈수급)	
계	632	35	35	-	-
2022년	369	-	-	-	369
2023년	263	24	24	-	591
2024년	-	11	11	-	557

6. 기초생활 수급자 부정수급자 현황 및 조치사항

○ 기초생활수급자 부정수급 현황

- 부정수급 부과 및 징수현황

계(가구)	총부과액(원)	징수액(원)	체납액(원)	비고
35	200,135,062	48,274,970	151,860,092	

- 부정수급 발생 사유

계(가구)	소득미신고	부양의무자 소 득	과·오납	비고
35	34	-	1	

- 징수대상자 재산압류현황

계(가구)	금융	부동산	차량	비고
2	-	-	3	

- 연도별 부과현황

구분	계 (가구)	2024년	2023년	2022년	2021년	2020년 이전	비고
부과대상자수	35	4	2	-	2	27	
부정수급자수	52	4	6	1	2	39	완납(15가구) 및 결손처분(2가구)

○ 조치사항(체납액 징수)

① 매월 보장비용 납부고지서 발송 및 수시 납부 독려

- 매월 보장비용 납부고지 대상자: 35가구(고지서 발송 31가구 / 행복e음 상계 4가구)
- 납부고지 예외 대상자: 3가구(교정시설 입소자)

② 체납징수대책에 따른 가구방문 생활실태조사(분기별) 및 재산 일제조사(연 2회) 실시

- 재산이 있는 대상자: 재산 압류실시(압류현황: 차량 3건)
→ 압류실시 전 성실납부 유도 안내, 이후 미납부 시 압류 절차 진행을 통하여 징수율 강화
- 재산이 없는 대상자: 분납 신청 및 납입 유도

○ 향후 추진계획

- 보장비용 납부고지서 발송(매월) 및 전화, 문자를 통한 납부(수시) 독려
- 가정방문 상담을 통한 대상자 맞춤형 분납계획 수립
- 체납징수대책 수립 및 대상자 재산 일제조사: 연 2회(반기별)
⇒ 신규 재산 확인자: 재산압류 가능성을 안내 및 성실납부 유도

7. 보훈단체 활성화 사업 지원현황

【 2023년 보훈단체 운영비 】

(단위: 천원)

단 체 명	대표자	단체운영비 집행내역				비고
		계	인건비	운영비 등	잔액	
계	10개 단체	231,000	153,175	77,825	-	
전물군경미망인회	홍재순	24,000	11,501	12,499	-	
전물군경유족회	양경자	24,000	11,624	12,376	-	
월남전참전자회	용철종	24,000	18,095	5,905	-	
상이군경회	김창수	24,000	18,768	5,232	-	
광복회	이건찬	24,000	12,586	11,414	-	
6.25참전유공자회	염기원	24,000	18,051	5,949	-	
고엽제전우회	김남수	24,000	12,723	11,277	-	
특수임무유공자회	이재철	24,000	15,138	8,862	-	
무공수훈자회	이길원	24,000	19,689	4,311	-	
재향군인회	이규옥	15,000	15,000	-	-	

【 2024년 보훈단체 운영비 】

(단위: 천원)

단 체 명	대표자	단체운영비 집행내역				비고
		계	인건비	관 리 운영비	잔액	
계	10개 단체	262,000	86,524	44,476	131,000	
전물군경미망인회	홍재순	27,000	6,744	6,756	13,500	
전물군경유족회	양경자	27,000	6,801	6,699	13,500	
월남전참전자회	용철종	27,000	9,744	3,756	13,500	
상이군경회	김창수	27,000	10,329	3,171	13,500	
광복회	이건찬	27,000	9,990	3,510	13,500	
6.25참전유공자회	염기원	27,000	9,317	4,183	13,500	
고엽제전우회	김남수	27,000	7,014	6,486	13,500	
특수임무유공자회	이재철	27,000	8,140	5,360	13,500	
무공수훈자회	이길원	27,000	8,945	4,555	13,500	
재향군인회	이규옥	19,000	9,500	-	9,500	

【 2023년 전적지순례 지원】

(단위: 천원)

단 체 명	대표자	전적지순례 지원			비고
		예산액	집행액	잔액	
계	10개 단체	37,000	37,000	-	
전물군경미망인회	홍재순	3,000	3,000	-	차량임차 종식비 등 지 원
전물군경유족회	양경자	3,000	3,000	-	
월남전참전자회	용철중	3,000	3,000	-	
상이군경회	김창수	3,000	3,000	-	
광복회	이건찬	3,000	3,000	-	
6.25참전유공자회	염기원	3,000	3,000	-	
고엽제전우회	김남수	3,000	3,000	-	
특수임무유공자회	이재철	3,000	3,000	-	
무공수훈자회	이길원	3,000	3,000	-	
재향군인회	이규옥	10,000	10,000	-	

【 2024년 전적지순례 지원】

(단위: 천원)

단 체 명	대표자	전적지순례 지원			비고
		예산액	집행액	잔액	
계	10개 단체	37,000	21,000	9,000	
전물군경미망인회	홍재순	3,000	3,000	-	차량임차 종식비 등 지 원
전물군경유족회	양경자	3,000	3,000	-	
월남전참전자회	용철중	3,000	3,000	-	
상이군경회	김창수	3,000	3,000	-	
광복회	이건찬	3,000	3,000	-	
6.25참전유공자회	염기원	3,000	3,000	-	
고엽제전우회	김남수	3,000	3,000	-	
특수임무유공자회	이재철	3,000	-	3,000	
무공수훈자회	이길원	3,000	-	3,000	
재향군인회	이규옥	10,000	-	3,000	

【 2023년 사업비_기타사업】

(단위: 천원)

사업명	단 체 명	대표자	예산액	집행액	잔액	비고
7개 사업	계		41,950	37,442	4,508	
고엽제전우회 구급차량운영지원	고엽제전우회	김남수	7,950	3,993	3,957	고엽제전우회원 병원이송 지원
순국선열의 날	광복회	이건찬	5,000	5,000	-	순국선열의 날 기념식(11.17)
보훈단체 나라사랑 체육대회	특수임무유공자회	이재철	15,000	15,000	-	보훈단체협의회 체육행사 지원
보훈정신함양 안보사진전	특수임무유공자회	이재철	2,500	2,500	-	6.25전쟁 사진 기록전(6월)
호국정신함양 및 애국심 고취사업	고엽제전우회	김남수	1,000	1,000	-	고엽제전우회 본회 행사참석
나라사랑 안보교육	월남전참전자회	용철종	2,500	2,500	-	월남전참전자 안보행사지원
미서훈 독립유공자 조사·발굴 지원	(사)춘천의병마을	이대근	8,000	7,449	551	미서훈독립유공자 발굴 및 선양

【 2024년 사업비_기타사업】

(단위: 천원)

사업명	단 체 명	대표자	예산액	집행액	잔액	비고
6개 사업	계		34,000	3,700	31,300	
고엽제전우회 구급차량운영지원	고엽제전우회	김남수	6,500	3,700	2,800	고엽제전우회원 병원이송 지원
순국선열의 날	광복회	이건찬	4,000	-	5,000	순국선열의 날 기념식(11.17)
보훈단체 나라사랑 체육행사	특수임무유공자회	이재철	15,000	-	15,000	보훈단체협의회 체육행사 지원
나라사랑 호국지탐방	건국회	김수자	1,000	-	1,000	독립유공자 전적지순례
나라사랑 안보행사	월남전참전자회	용철종	2,500	-	2,500	월남전참전자 안보행사지원
미서훈 독립유공자 조사·발굴 지원	(사)춘천의병마을	이대근	5,000	-	5,000	미서훈독립유공자 발굴 및 선양 (전년대비 △3,000천원)

8. 자활 지원사업 실적

○ 자활근로사업 지원

- 사업근거: 국민기초생활보장법 제15조(자활급여), 동법 시행령 제20조(자활근로)
- 사업대상: 조건부수급자, 자활급여특례자, 차상위자활, 일반수급자(희망자)
- 지원내용: 자활근로사업 인건비, 사업비 지원 등
- 수행기관: 춘천지역자활센터
- 예산현황

(단위: 천원)

연도별	예산현황		
	예산액	집행액	집행잔액
2023년	4,166,089	4,080,639	85,450
2024년	3,971,675	2,409,813	1,561,862

- 추진실적(2023년)

구분	사업유형	사업명(참여인원)	사업내용	비고
계	총 24개, 342명 / 자활사업단(18개, 312명), 자활기업(6개, 30명)			
자활 사업단 (18개)	게이트웨이	① 게이트웨이(45)	자활근로사업 교육 및 준비	자활센터
	근로유지형	② 청소도우미(47)	읍면동 청소도우미	읍면동 행정복지센터 등
	사회 서비스형	③ 다솜(29)	단순임가공(소포장 등)	후평공단 / 폐지('23.12.)
		④ 드림기프트(5)	사진·액자제작 등	중앙로
		⑤ 방역사업단(6)	소독 및 방역	시청길(조운동)
		⑥ 북카페(11)	시립도서관내 매점	시립도서관
		⑦ 쉼표(7)	도 재활병원내 매점	도 재활병원
		⑧ 에코워싱(16)	다회용기 세척사업	석사동
		⑨ 올버바웃달(11)	달갈비 음식점	신북읍
		⑩ 일손나눔사업단(33)	복지시설 및 공공기관 인력 파견	자활기업 외
		⑪ 자원순환(31)	재활용품 수거·세척 등	후평공단 / 폐지('23.12.)
		⑫ 카페상생(6)	카페운영	시청길(조운동)
		⑬ 카페석사동(4)	자활센터 내 카페운영	자활센터
		⑭ 햇살사업단(29)	단순임가공(양말포장 등)	후평공단 / 폐지('23.12.)
	시장진입형	⑮ 다운ilter(12)	조미 김 제조	퇴계공단
		⑯ 와플대학(8)	디저트카페	중앙로
	시간제	⑰ 종이공방(10)	종이가방 제작(폐신문지 활용)	자활센터 / 신규('23.8.)
	청년자립도전	⑱ 청년Change-up(2)	청년자립지원(커피랑도서관)	후평동 / 폐지('23.6.)
자활기업 (6개)	자활기업	기업명(참여인원)	사업내용	인정일/인정취소일
		① 참달갈비(6)	달갈비 유통	2010. 10. 26.
		② 협동조합빅센(7)	강원도청 달빛카페 등	2014. 5. 7.
		③ 나눔유통협동조합(6)	정부양곡 배송	2014. 10. 1.
		④ 봄내드림건축(3)	LH주거현물(소규모건축수선)	2014. 10. 1.
		⑤ CU춘천교대원룸점(5)	편의점	2019. 7. 2.
		⑥ (인정취소) 협동조합봄봄(3)	프랜차이즈 카페 운영	2021. 9. 9./ 2023. 12. 6.

- 추진실적(2024년)

구분	사업유형	사업명(참여인원)	사업내용	비고
계	총 22개, 267명 / 자활사업단(17개, 243명), 자활기업(5개, 24명)			
자활 사업단 (17개)	게이트웨이	① 게이트웨이(29)	자활근로사업 교육 및 준비	자활센터
	근로유지형	② 청소도우미(36)	읍면동 청소도우미	읍면동 행정복지센터 등
	사회 서비스형	③ 도란도란(36)	단순임가공(양말 등 소포장)	후평공단 / 신규('24.1.)
		④ 드림기프트(5)	사진·액자제작 등	중앙로
		⑤ 방역사업단(2)	소독 및 방역	시청길(조운동)
		⑥ 업사이클춘천(30)	아이스팩 수거 및 세척	후평공단 / 신규('24.1.)
		⑦ 에코워싱(15)	다회용기 세척사업	석사동
		⑧ 올버바웃닭(7)	닭갈비 음식점	신북읍
		⑨ 일손나눔사업단(27)	복지시설 및 공공기관 인력 파견	자활기업 외
		⑩ 카페상생(4)	카페운영	시청길(조운동)
		⑪ 카페석사동(2)	자활센터 내 카페운영	자활센터
		⑫ 청소년도서관 매점(6)	청소년도서관내 매점	청소년도서관 / 신규('24.1.)
	시장진입형	⑬ 다온일터(9)	조미 김 제조	퇴계공단
		⑭ 북카페(10)	시립도서관내 매점	시립도서관
		⑮ 쉽표(6)	도 재활병원내 매점	도 재활병원
		⑯ 와플대학(6)	디저트카페	중앙로
	시간제	⑰ 종이공방(13)	종이가방 제작(폐신문지 활용)	자활센터
자활기업 (5개)	자활기업	기업명(참여인원)	사업내용	인정일
		① 참닭갈비(6)	닭갈비 유통	2010. 10. 26.
		② 협동조합빅샌(8)	강원도청 달빛카페 등	2014. 5. 7.
		③ 나눔유통협동조합(5)	정부양곡 배송	2014. 10. 1.
		④ 봄내드림건축(2)	LH주거현물(소규모건축수선)	2014. 10. 1.
		⑤ CU춘천교대원룸점(3)	편의점	2019. 7. 2.

○ 자활기업 지원

- 사업근거: 국민기초생활보장법 제15조(자활급여), 제18조(자활기업)
- 사업대상: 2인이상의 수급자 또는 차상위로 구성된 자활사업 운영 기업
- 지원내용: 자활기업 설립 후 기초수급자 채용 시 한시적 인건비 지원(5년)
창업자금, 사업자금 융자, 국·공유지 우선임대
- 한시적 인건비 추진실적(2023년)

(단위: 천원/명)

구 분	사업내용	한시적인건비	
		지원액	지원인원
계	4개소	109,239	9
협동조합 참닭갈비	닭갈비 유통	19,160	2
협동조합 빅센	강원도청 달빛카페 등	44,982	3
CU춘천교대원룸점	편의점 운영	28,149	2
(인정취소)협동조합 봄봄	프랜차이즈 카페 운영	16,948	2

- 한시적 인건비 추진실적(2024년)

(단위: 천원/명)

구 분	사업내용	한시적인건비	
		지원액	지원인원
계	3개소	35,473	7
협동조합 참닭갈비	닭갈비 유통	6,886	2
협동조합 빅센	강원도청 달빛카페 등	15,882	3
CU춘천교대원룸점	편의점 운영	12,705	2

- 공유재산 무상임대: 3개소

구 분	단체·기업명	소재지	사용용도	무상임대기간
자활센터	춘천지역자활센터	영서로 1925-29	자활사업 운영	2021.10.13.~2026.10.12.
사 업 단	올어바웃닭	신북읍 천전리 63-1	닭갈비 판매	2022. 8.11.~2027. 8.10.
자활기업	봄내드림건축	신북읍 용산리 712-3	소규모 건축수선	2023. 1. 1.~2025.12.31.

- 자활기업 세무·회계비 지원
 - 추진근거: 국민기초생활보장법 제18조(자활기업)
 - 사업대상: 자활기업 5개소
 - 내 용: 자활기업 세무·회계비용 기업 1개소 당 150천원/월
 - 세무회계비 예산현황

(단위: 천원)

구 분	예산현황		
	예산액	집행액	집행잔액
2023년	10,000	9,279	721
2024년	10,000	4,500	5,500

※ 춘천시 ⇄ 춘천지역자활센터 ⇄ 자활기업 보조금 신청·지급 및 정산

9. 가사·간병 방문서비스 지원현황

○ 사업개요

- 사업목적: 일상·사회활동이 어려운 취약계층의 생활 안정 도모 및 제공인력의 일자리 창출
- 사업근거: 사회서비스 이용 및 이용권 관리에 관한 법률
- 지원대상: 만 65세 미만의 기준중위소득 70%이하로 지원조건에 적합한 자

지원조건	① 장애 정도가 심한 장애인 ② 6개월 이상 치료를 요하는 중증질환자 ※최근 3개월 이내 발급한 진단서 또는 소견서 제출 ③ 희귀난치성 질환자 ※진단서 또는 소견서 첨부, 행복이음상 산정특례 등록 확인으로 갈음 가능 ④ 소년소녀가정, 조손가정, 법정 한부모가정(서비스 대상자는 자녀, 손자녀) ⑤ 의료급여수급자 중 장기입원 사례관리 퇴원자(C형) ⑥ 기타 시군구청장이 예산 범위 내에서 서비스가 필요하다고 인정하는 자
지원기간	① 자격결정일로부터 1년(1년 단위 자동 연장. 단, C형 연장 불가) ② 2개월 이상 미이용, 자격 미충족, 사망 등 중지
제외대상	① 장애인활동지원서비스, 노인맞춤돌봄서비스, 노인장기요양보험급여 수혜자 ② 국민기초생활보장법 제32조에 따른 보장시설 입소자 ③ 의료기관 입원 중인 이용자(입·퇴원일은 이용 가능)
우선활용	① 장애인활동지원서비스 대상자는 활동지원 서비스 우선 활용 ② 만 12세 이하 아동 양육 보조가 주목적인 경우 아이돌봄서비스 우선 활용

[기준중위소득 70% 이하 판정기준 금액(2024년)]

(단위: 원)

가구원수	기준중위소득	건강보험료 본인부담금		
		직장가입자	지역가입자	혼합(직장+지역)
1인	1,559,912	55,641	13,850	57,103
2인	2,577,826	91,596	19,780	92,160
3인	3,300,260	117,389	58,967	118,474
4인	4,010,939	142,345	91,876	144,015
5인	4,687,015	167,880	123,611	169,861
6인	5,332,858	191,507	140,849	194,129

○ 지원내용: 신체수발, 가사지원, 외출 동행, 단순 재활운동 보조

○ 지원유형

제공시간	기초수급자 및 차상위계층(가형)			기준중위소득 70%이하(나형)		
	서비스가격	정부지원액	본인부담금	서비스가격	정부지원액	본인부담금
월24시간(A형)	412,800원	412,800원	면제	412,800원	388,030원	24,770원
월27시간(B형)	464,400원	450,470원	13,930원	464,400원	436,540원	27,860원
월40시간(C형*)	688,000원	688,000원	면제	해당없음		

*C형: 의료급여 수급자 중 장기입원 사례관리 퇴원자

○ 예산집행현황

(단위: 천원)

사업연도	예산구분	사업예산	집행액	집행잔액	비고
2023년	계	233,400	189,709	43,691	
	국비(70%)	163,380	132,797	30,583	
	도비(15%)	35,010	28,456	6,554	
	시비(15%)	35,010	28,456	6,554	
2024년	계	431,473	200,000	231,473	
	국비(70%)	302,031	140,000	162,031	
	도비(15%)	64,721	30,000	34,721	
	시비(15%)	64,721	30,000	34,721	

○ 제공기관 등록현황

제공기관명	대표자	소재지	지정일자	제공인력
춘천지역자활센터	오○○	석사동	2012.10.22.	13명
춘천희망복지센터	김○미	운교동	2012.12.07.	11명
노인요양방문센터	장 ○	퇴계동	2013.03.13.	17명

※ 제공인력 자격: 만 18세 이상으로 「노인복지법」에 따른 요양보호사 자격 취득자

○ 월별 이용자 현황

(단위: 명)

구분	2023년								2024년			
	5월	6월	7월	8월	9월	10월	11월	12월	1월	2월	3월	4월
계	43	43	42	38	36	38	38	36	35	34	36	38
춘천지역자활센터	22	21	20	18	16	17	17	16	14	13	13	13
춘천희망복지센터	9	10	11	10	9	10	10	10	11	11	13	15
노인요양방문센터	12	12	11	10	11	11	11	10	10	10	10	10

10. 자활기금 용자 지원현황

○ 사업근거: 춘천시 자활기금 특별회계 설치 및 운영조례

○ 사업내용

구분	지원내용	
대여대상	수급자, 차상위자(근로능력 있는 자)	자활기업, 자활사업단
대여금액	1세대당 3천만원 이내	1억원 이내
상환조건	2년 거치 3년 균등 분할상환	5년 거치 5년 균등 분할상환
대여금 이자	연 1%, 연체이자 연 5%	
대여용도	사업자금(창업, 운영자금, 자활기업 사업자금), 주거자금(전세금, 입주보증금)	
보증요건	- 연대보증인 1명(재산세 납부실적 15천원 이상 또는 연간 소득 2천만원 이상) - 신용보증보험증권, 담보물건 제공 등 선택	

○ 신규대여자 현황

(단위: 천원)

연도	구분	성명	대여금액	용도	대여일자
	계	7건	167,000		
2023년	자활사업단	햇살사업단	10,000	사업자금	'23.07.03.
	자활사업단	다솜사업단	10,000	사업자금	'23.07.03.
	기초생활수급자	김*형	27,000	사업자금	'23.10.10.
	기초생활수급자	안*화	30,000	사업자금	'23.10.30.
	기초생활수급자	김*래	30,000	사업자금	'23.12.01.
2024년	기초생활수급자	김*미	30,000	사업자금	'24.02.06.
	기초생활수급자	김*원	30,000	사업자금	'24.04.02.

○ 완납자 현황

(단위: 천원)

연도	성명	용도	대여금액	대여일자	완납액	완납일자
	9건		128,660		134,004	
2023년	정*봉	사업자금	2,000	'90.10.18.	2,705	'23.05.25.
	이**나	주거자금	8,960	'18.10.05.	9,098	'23.07.10.
	김*순	사업자금	30,000	'18.07.05.	30,462	'23.07.30.
	이*화	주거자금	20,000	'18.08.02.	20,308	'23.08.21.
	강*운	주거자금	10,000	'02.05.08.	11,700	'23.08.31.
	박*란	주거자금	7,100	'14.07.04.	8,157	'23.10.17.
2024년	박*광	주거자금	30,000	'17.02.03.	30,463	'24.03.07.
	최*숙	주거자금	17,600	'19.03.05.	17,871	'24.03.29.
	김*숙	사업자금	3,000	'92.11.10.	3,240	'24.04.25.

11. 지역사회서비스 투자사업 관련

○ 사업개요

- 사업목적: 지역주민의 다양한 욕구와 특성에 부합하는 차별적인 서비스를 발굴하여 시민이 체감하고 만족하는 사회서비스 제공
- 사업근거: 사회서비스 이용 및 이용권 관리에 관한 법률
- 사업유형: 10개 사업, 78개 제공기관
- 사업예산: 2,786,825천원(국 70%, 도 15%, 시 15%)
- 이용대상: 중위소득 180% 이하(4인가구 기준: 10,314천원) * 사업별 소득기준 상이
 ※ 강원건강한출산지원, 강원행복한아동청소년심리지원, 강원행복한도민심리지원, 장애인보조기기렌탈서비스, 청중장년 튼튼건강관리서비스 소득기준 제한없음
- 서비스가격: 월 120~200천원(정부지원금: 70~180천원 / 본인부담금: 14~100천원)

○ 사업별 세부 내용

- 지원등급

지원등급	지원기준
1등급	기초생활수급자, 차상위 * (강원건강안마) 기초생활수급자, 차상위, 기준 중위소득 120% 이하
2등급	중위소득 120% 이하 중 기초생활수급자, 차상위가 아닌자 * (강원건강안마) 기준 중위소득 1200% 초과
3등급	중위소득 120% ~ 140%
4등급	중위소득 140% ~ 160%
5등급	중위소득 160% 초과
단일등급	중위소득 140% 이하(어르신정서지원)

- 서비스 내용

서비스명	내용 및 비용						이용자 선정기준
강원건강한 출산지원	○ 산모의 신체활동(요가, 필라테스) 및 문화활동 지원 ○ 6개월간 월 10회(회당 60분) 제공 * 재판정 5회 ○ 소득재산 기준별 월 본인부담금						- (지원대상) 임신 8주 이상인 출산 전 여성(연령무관) - (선정기준) 소득기준 없음 - (제공기관) 2개소
	서비스 가격	1등급	2등급	3등급	4등급	5등급	
	월20만원	2만원	4만원	6만원	8만원	10만원	

서비스명	내용 및 비용	이용자 선정기준												
주양육자와 함께하는 놀이학교	<div>○ 주양육자와 함께하는 놀이활동(통합예술, 요리, 인지발달 등) 및 상담서비스 제공</div> <div>○ 12개월간 월 4회(회당50분)제공 * 재판정 1회</div> <div>○ 소득재산 기준별 월 본인부담금</div> <table><tr><td>서비스 가격</td><td>1등급</td><td>2등급</td><td>3등급</td><td>4등급</td><td>5등급</td></tr><tr><td>월14만원</td><td>14천원</td><td>28천원</td><td>42천원</td><td>56천원</td><td>70천원</td></tr></table>	서비스 가격	1등급	2등급	3등급	4등급	5등급	월14만원	14천원	28천원	42천원	56천원	70천원	<div>- (지원대상) 만0세~만6세 이하 영유아</div> <div>- (선정기준) 기준 중위소득 180% 이하</div> <div>- (우선순위)</div> <div>1. 지역사회서비스투자사업 최초 이용 가구</div> <div>2. 한부모 가정</div> <div>3. 다자녀 가정</div> <div>- (제공기관) 8개소</div>
서비스 가격	1등급	2등급	3등급	4등급	5등급									
월14만원	14천원	28천원	42천원	56천원	70천원									
아동청소년 정서함양지원 : 뮤직케어링	<div>○ 음악 및 미술을 매개로 한 상담 프로그램을 제공하여 정서 행동 문제 예방</div> <div>○ 12개월간 음악, 정서 순화 주 1회 * 재판정 1회 (각 월 4회, 각 회당 50분)</div> <div>○ 소득재산 기준별 월 본인부담금</div> <table><tr><td>서비스 가격</td><td>1등급</td><td>2등급</td><td>3등급</td><td>4등급</td><td>5등급</td></tr><tr><td>월20만원</td><td>2만원</td><td>4만원</td><td>6만원</td><td>8만원</td><td>10만원</td></tr></table>	서비스 가격	1등급	2등급	3등급	4등급	5등급	월20만원	2만원	4만원	6만원	8만원	10만원	<div>- (지원대상) 만7세~만18세</div> <div>- (선정기준) 기준 중위소득 180% 이하</div> <div>- (우선순위)</div> <div>1. 한부모, 다문화, 조손, 소년소녀가정의 아동</div> <div>2. 지역사회서비스투자사업 최초 이용자</div> <div>3. 뮤직케어링 최초 이용자</div> <div>4. 유사서비스 미이용자</div> <div>- (제공기관) 9개소</div>
서비스 가격	1등급	2등급	3등급	4등급	5등급									
월20만원	2만원	4만원	6만원	8만원	10만원									
강원행복한 아동청소년 심리지원서비스	<div>○ 아동·청소년기 정신건강 문제에 대한 놀이, 언어, 인지, 행동, 감각, 미술치료 등 서비스 제공</div> <div>○ 12개월간 월 4회(회당 50분) 제공 * 재판정 1회</div> <div>○ 소득재산 기준별 월 본인부담금</div> <table><tr><td>서비스 가격</td><td>1등급</td><td>2등급</td><td>3등급</td><td>4등급</td><td>5등급</td></tr><tr><td>월18만원</td><td>18천원</td><td>36천원</td><td>54천원</td><td>72천원</td><td>90천원</td></tr></table>	서비스 가격	1등급	2등급	3등급	4등급	5등급	월18만원	18천원	36천원	54천원	72천원	90천원	<div>- (지원대상) 만18세 이하</div> <div>- (선정기준) 소득기준 없음</div> <div>- (증빙서류) 다음 중 택1</div> <div><div>* 의사 진단서 또는 소견서, 임상심리사/청소년상담사 소견서 및 자격증 사본, 정신건강복지센터/정교사/전문상담교사/보건교사/어린이집 원장 추천서</div></div> <div>- (우선순위)</div> <div>1. 재판정 대상 아동</div> <div>- (제공기관) 29개소</div>
서비스 가격	1등급	2등급	3등급	4등급	5등급									
월18만원	18천원	36천원	54천원	72천원	90천원									

서비스명	내용 및 비용	이용자 선정기준								
강원행복한 아동비전형성	<div>○ 지역의 역사문화를 기본으로 자기주도력 향상 프로그램 및 체험활동 제공</div> <div>○ 12개월간 월 4회(회당 50분) 제공</div> <div>○ 소득재산 기준별 월 본인부담금</div> <table><tr><td>서비스 가격</td><td>1등급</td><td>2등급</td><td>3등급</td></tr><tr><td>월14만원</td><td>16천원</td><td>28천원</td><td>40천원</td></tr></table>	서비스 가격	1등급	2등급	3등급	월14만원	16천원	28천원	40천원	<div>- (지원대상) 만7세~만12세</div> <div>- (선정기준) 기준 중위소득 140% 이하</div> <div>- (우선순위) 지역아동센터 미이용자</div> <div>- (제공기관) 6개소</div>
서비스 가격	1등급	2등급	3등급							
월14만원	16천원	28천원	40천원							
강원건강안마	<div>○ 골격계, 신경계, 순환계 질환의 증상개선을 위한 안마, 마사지, 지압 등 안마서비스 제공</div> <div>○ 12개월간 월 4회(회당 60분) 제공 * 재판정 1회</div> <div>○ 소득재산 기준별 월 본인부담금</div> <table><tr><td>서비스가격</td><td>1등급</td><td>2등급</td></tr><tr><td>월16만원</td><td>16,800원</td><td>33,600원</td></tr></table>	서비스가격	1등급	2등급	월16만원	16,800원	33,600원	<div>- (지원대상) 만60세 이상 또는 기초연금수급자, 국가유공자, 지체 및 뇌병변 장애인 연령 무관</div> <div>- (선정기준) 기준 중위소득 180% 이하</div> <div>- (증빙서류) <div>* 근골격계, 신경계, 순환계 질환자임을 증명하는 의료기관 처방전, 소견서, 진단서 중 택 1(질병코드 명시)</div></div> <div>- (우선순위) 1. 통합사례·의료급여관리사 추천자 2. 장애의 정도가 심한 장애인 3. 상이등급 판정자 4. 질병 분류코드 M 5. 질병 분류코드 G, I 6. 질병 분류코드 R81, E10~15</div> <div>- (제공기관) 10개소</div>		
서비스가격	1등급	2등급								
월16만원	16,800원	33,600원								
어르신 정서지원	<div>○ 심리상담, 음악, 미술, 운동, 댄스 등 정서지원 서비스 및 체험활동 제공</div> <div>○ 12개월간 월 4회(회당 90분) 제공</div> <div>○ 소득재산 기준별 월 본인부담금</div> <table><tr><td>서비스가격</td><td>단일등급</td></tr><tr><td>월16만원</td><td>16천원</td></tr></table>	서비스가격	단일등급	월16만원	16천원	<div>- (지원대상) 만60세 이상 또는 기초연금수급자</div> <div>- (선정기준) 기준 중위소득 140% 이하</div> <div>- (우선순위) 1. 노인우울자살선별검사 고위험군 확인자 2. 독거노인</div> <div>- (제공기관) 1개소</div>				
서비스가격	단일등급									
월16만원	16천원									

서비스명	내용 및 비용	이용자 선정기준												
강원건강한 어르신운동처방	<div>○ 근골격계, 신경계, 순환계 관련 만성질환자들에게 수중운동, 아쿠아로빅 등 신체활동 지원</div> <div>○ 12개월간 월 4회(회당 90분) 제공 * 재판정 1회</div> <div>○ 소득재산 기준별 월 본인부담금</div> <table><tr><td>서비스가격</td><td>1등급</td><td>2등급</td><td>3등급</td></tr><tr><td>월 14만원</td><td>14천원</td><td>28천원</td><td>42천원</td></tr></table>	서비스가격	1등급	2등급	3등급	월 14만원	14천원	28천원	42천원	<div>- (지원대상) 만 60세 이상</div> <div>* 의료급여 사례연계 이용자는 55세 이상</div> <div>- (선정기준) 기준 중위소득 180% 이하</div> <div>- (증빙서류)</div> <div>* 근골격계, 신경계, 순환계 질환자임을 증명하는 의료기관 처방전, 소견서, 진단서 중 택 1(질병코드 명시)</div> <div>- (제공기관) 2개소</div>				
서비스가격	1등급	2등급	3등급											
월 14만원	14천원	28천원	42천원											
장애인 보조기기렌탈	<div>○ 지체, 뇌병변, 척수장애 아동에게 맞춤형 보조기기를 대여, 관리함으로써 정상적인 신체 발달 지원</div> <div>○ 12개월간 월4회(회당 60분) 제공 * 재판정 5회(최대 6년)</div> <div>○ 소득재산 기준별 월 본인부담금</div> <table><tr><td>서비스가격</td><td>1등급</td><td>2등급</td><td>3등급</td></tr><tr><td>월 12만원</td><td>12천원</td><td>24천원</td><td>36천원</td></tr></table>	서비스가격	1등급	2등급	3등급	월 12만원	12천원	24천원	36천원	<div>- (지원대상) 만 24세 이하</div> <div>- (선정기준) 소득기준 없음</div> <div>- (증빙서류) : 장애인증명서 또는 의사소견서</div> <div>※ 관내 사업 등록업체 없음 타지역 업체 이용 가능</div>				
서비스가격	1등급	2등급	3등급											
월 12만원	12천원	24천원	36천원											
강원건강한 도민심리지원	<div>○ 성인의 심리적 문제해결을 지원하여 정신건강 증진 도모</div> <div>○ 12개월간 월 4회(회당 50분) 제공 * 재판정 1회</div> <div>○ 소득재산 기준별 월 본인부담금</div> <table><tr><td>서비스가격</td><td>1등급</td><td>2등급</td><td>3등급</td><td>4등급</td><td>5등급</td></tr><tr><td>월 20만원</td><td>2만원</td><td>4만원</td><td>6만원</td><td>8만원</td><td>10만원</td></tr></table> <div>※ 청년마음건강지원사업과 동시 이용 불가</div>	서비스가격	1등급	2등급	3등급	4등급	5등급	월 20만원	2만원	4만원	6만원	8만원	10만원	<div>- (지원대상) 만18세 이상인 자</div> <div>- (선정기준) 소득기준 없음</div> <div>- (우선순위)</div> <div>1. 정신건강복지센터 서비스 이용 추천자</div> <div>2. 아동청소년심리지원 이용 자녀의 양육자</div> <div>- (제공기관) 11개소</div>
서비스가격	1등급	2등급	3등급	4등급	5등급									
월 20만원	2만원	4만원	6만원	8만원	10만원									

○ 제공기관 현황

사업명 및 내용	계	제공기관 현황	
10개 사업	78개소		
강원 건강한 출산지원	2개소	- 더행복한 잇츠요가 필라테스	- (주)마음스쿨
주양육자와 함께하는 놀이학교	8개소	- 하모니교육센터 - 우리노리아동연구소 - 주식회사 오투놀이학교 - (주)마음스쿨	- 와이즈평생교육원 - 드림랩 - (주)선율 - (주)그로우앤글로우
강원행복한 아동청소년 심리지원	29개소	- 김두라언어임상연구소 - 김은영언어치료센터 - 마음과마음심리연구소 - 아루카언어학습발달연구소 - 온맘코칭상담센터 - (주)나비소셜컴퍼니 - 춘천언어치료센터 - 허현숙언어발달센터 - GROW유청소년코칭센터 - 김영아놀이치료연구소 - 두루바른언어심리임상센터 - 수상상담센터 - 길심리상담센터 - 푸른솔언어심리발달센터 - 가나다언어행동발달센터	- 마음샘심리상담센터 - 보담심리상담소 - 아이디상담센터 - 최현주언어학습발달센터 - 희망나무심리상담센터 - 조이호프상담교육센터 - 강원치유문화센터 - 모래야놀자심리상담센터 - 또바기언어,인지학습발달센터 - 맑은마음상담센터 - 우리말언어심리발달센터 - 놀이상담소에셀 - 해봄언어학습연구소 - 동그라미 심리상담센터
강원행복한 아동비전형성지원	6개소	- 하모니교육센터 - 와이즈평생교육원 - 우리노리아동연구소	- GROW유청소년코칭센터 - 드림랩 - 가치놀자 이치알에듀
아동청소년정서함양지원 : 뮤직케어링	9개소	- (주)선율 - 다울뮤직스쿨 교대캠퍼스 - 드림랩 - 와이즈평생교육원 - 락옴뮤직	- 하모니교육센터 - 뮤직앤에듀 - (주)그로우앤글로우 - 락뮤지끄
강원건강안마	10개소	- 길인배시술원 - 바오로시술원 - 시원안마원 - 참편한안마원 - 활력안마원	- 김영삼시술원 - 함수영건강지킴이안마원 - 마음가득안마원 - 진심안마원 - 수기모아안마원
어르신 정서지원	1개소	- 건강한평생교육원	
강원건강한어르신운동처방	2개소	- 더클래식필라테스	- 디딤돌
강원행복한도민심리지원	11개소	- 심리학커뮤니티 보다 - (주)나비소셜컴퍼니 - 희망나무심리상담센터 - 조이호프상담교육센터 - 춘천언어치료센터	- 보담심리상담소 - 온맘코칭상담센터 - 허현숙언어심리발달센터 - 아이디상담센터 - 마음과마음심리연구소 - 놀이상담소에셀

※ 장애인 보조기기렌탈 서비스는 관내 등록기관 없음

○ 추진실적

- 사업비 예산

(단위: 천원)

연도별	예산현황			비고
	예산액	집행액	잔액	
2023년	2,667,875	2,459,037	208,838	
2024년	2,784,439	518,463	2,265,976	

- 2023년 기관 및 이용인원 현황

(단위: 원, 개, 명)

사업유형	총 누계지급액	기관수	이용인원
소계	2,459,037,840	84	2,900
강원건강한출산지원	38,181,000	2	169
주양육자와함께하는놀이학교	238,738,500	10	373
강원행복한아동청소년심리지원	382,995,000	26	382
강원행복한아동비전형성지원	46,634,000	6	76
아동청소년정서함양지원:뮤직케어링	791,105,000	15	796
강원건강안마	623,099,810	11	668
어르신정서지원	75,888,000	1	83
강원건강한어르신운동처방	143,181,530	2	225
장애인보조기기렌탈	7,920,000	-	8
강원행복한도민심리지원	111,295,000	11	120

- 2024년 기관 및 이용인원 현황

(단위: 원, 개, 명)

사업유형	총 누계지급액	기관수	이용인원
소계	518,463,830	78	1,793
강원건강한출산지원	9,434,000	2	57
주양육자와함께하는놀이학교	57,361,500	8	258
강원행복한아동청소년심리지원	71,716,500	29	231
강원행복한아동비전형성지원	5,200,000	6	23
아동청소년정서함양지원:뮤직케어링	177,800,000	9	560
강원건강안마	120,351,080	10	399
어르신정서지원	14,868,000	1	49
강원건강한어르신운동처방	29,646,750	2	130
장애인보조기기렌탈	2,376,000	-	3
강원행복한도민심리지원	29,710,000	11	83

□ 청년마음건강 지원사업

○ 사업개요

- 사업목적: 청년의 심리정서 지원, 건강성 회복을 통한 삶의 질 향상 및 건강한 사회구성원으로서 역할 촉진
- 사업근거: 사회서비스이용 및 이용권 관리에 관한 법률 제4조, 제5조 및 청년기본법 제21조
- 이용대상: 만19세 이상 34세 이하 청년, 소득(재산)기준 없음
- 사업예산: 37,903천원(국 70%, 도 15%, 시 15%)

○ 사업현황

(단위: 천원)

구 분	'24년 계획	비 고
예산액	37,903	<ul style="list-style-type: none"> • 기관 및 이용자 상시모집 중 • 이용자 관리: 자기의사 포기자, 2개월이상 미사용자 적기 중지
기관수	6개소±α	
이용자수	70명	

※ 지역사회서비스투자사업과 청년마음건강지원사업은 별도 내역사업이나 강원도는 청년마음건강지원사업을 지역사회서비스투자사업에 포함하여 관리

○ 사업내용

서비스유형	A	B
서비스대상	만 19세 이상 34세 이하 청년, 소득(재산)기준 없음	
우선순위	(1순위) 자립준비청년(아동권리보장원에서 연계 의뢰한 자 포함) (2순위) 정신건강복지센터에서 연계 의뢰한 청년 (3순위) 일반청년	
서비스기간	기본 3개월(10회) 지원, 재판정 후 서비스 연장(최대 12개월)	
서비스내용	일반적 심리문제를 겪고 있고 전문심리상담 서비스를 받고자 하는 경우	자립준비청년 등 서비스 욕구가 높거나 상대적으로 높은 수준의 상담 서비스가 필요한 경우
서비스가격(회당)	60,000원 (정부지원금 54,000원)	70,000원 (정부지원금 63,000원)

○ 제공기관 현황(6개소)

사업명 및 내용	계	제공기관 현황	
AB형	4개소	- 희망나무심리상담센터 - 보담심리상담소	- (주)나비소셜컴퍼니 - 마음샘심리상담센터
B형	2개소	- 아이디상담센터	- 맑은마음상담센터

○ 이용자 모집현황

(단위: 명)

서비스유형	2023년	2024년	비고
	선정인원	선정인원	
계	125	35	-
A형	40	7	
B형	85	28	

○ 예산집행현황

(단위: 천원)

연도별	예산현황			비고
	예산액	집행액	잔액	
2023년	66,565	48,157	18,408	
2024년	37,903	16,740	21,163	

공통사항

1. 정·현원 현황 및 업무 분장표

○ 정·현원 현황

(2024. 4. 30.)

구분	총계	소계	3급	4급	5급	6급	7급	8급	9급	연구직	지도직	전문경력관	정무직	별정직
정원	27	27	-	-	1	4	8	8	6	-	-	-	-	-
현원	24	24	-	-	1	4	7	8	4	-	-	-	-	-

※ 별도인원: 공무원 5, 임기제 1

○ 업무 분장표

(2024. 4. 30.)

소 속	직 급	성 명	분장사무	담당일자	비고
복지지원과	행정5급	장복순	○ 복지지원과 업무 총괄	'24.01.01.	
복지운영	복지6급	윤혜경	○ 복지운영팀 업무 총괄 ○ 복지시설 지도점검 및 노숙인 보호, 시립복지원 건립 ○ 보안문서, 보훈단체 및 행사지원	'23.01.01.	
생활보장	행정6급	지선영	○ 생활보장팀 업무 총괄 ○ 의료급여 자격관리(변동사후), 통지서 발행	'23.01.01.	
조사관리	복지6급	서세웅	○ 조사관리팀 업무 총괄 ○ 연간 조사계획 수립 ○ 복지서비스 대상자 조사결과 취합 ○ 희귀난치성질환 의료비 지원자 조사	'23.01.01.	
자활지원	복지6급	조은애	○ 자활지원팀 업무 총괄 ○ 자활기업 운영 및 관리 ○ 가사·간병지원서비스 운영 및 관리	'23.07.04.	
복지운영	복지7급	이은경	○ 보훈단체 지원, 보훈회관 및 현충시설 유지관리 ○ 6.25참전기념탑 건립 지원 ○ 6월 보훈행사(현충일, 6·25), 신년참배 ○ 국가유공자 지원(보훈명예수당 등)	'24.01.15.	
복지운영	복지7급	김장수	○ 춘천시립복지원 및 노숙인 일시보호소 운영·지도점검 ○ 시립복지원 증·개축 ○ 의사상자, 행려자 지원 ○ 차량관리	'22.07.05.	
복지운영	복지8급	최수용	○ 서무, 회계 ○ 북한이탈주민 지원	'23.09.18.	

소 속	직 급	성 명	분장사무	담당일자	비고
생활보장	복지7급	금중희	<ul style="list-style-type: none"> ○ 의료급여특별회계 관리 및 의료급여 지원 - 환급금, 정산진료비, 보상금 등 ○ 의료급여심의위원회 운영 ○ 의료급여관리사 인력 지원 	'22.01.06.	
생활보장	복지8급	이수지	<ul style="list-style-type: none"> ○ 기초생활수급자 급여지원(시설생계급여) - 해산, 장제, 교육급여 ○ 생활보장위원회 및 소위원회 운영 ○ 정부양곡 관리 	'24.01.15.	
생활보장	시간선택제 임기제 마감	이혜정	<ul style="list-style-type: none"> ○ 재가의료급여 지원사업 ○ 의료급여 지원 - 보장구, 요양비(산소), 임신출산진료비 ○ 맞춤형급여 책정 및 의료급여 자격관리 ○ 무연고(공영장례) 지원관리 	'22.03.28.	
생활보장	의료급여 관리사 (공무직)	양미선	<ul style="list-style-type: none"> ○ 의료급여 사례관리 및 재가의료급여 ○ 의료급여 연장승인 및 선택제 ○ 중증질환자산정특례·희귀난치성질환자등록관리 ○ 의료급여 각종 실적 취합 보고 	'21.01.04.	
생활보장	의료급여 관리사 (공무직)	유정순	<ul style="list-style-type: none"> ○ 의료급여 사례관리 및 재가의료급여 ○ 의료급여 연장승인 및 선택제 ○ 의료급여 특화사업 ○ 의료급여 제한 등 사후관리 	'21.01.04.	
생활보장	의료급여 관리사 (공무직)	백명숙	<ul style="list-style-type: none"> ○ 의료급여 사례관리 및 재가의료급여 ○ 의료급여 연장승인 및 선택제 ○ 상해요인 조사(100만원 이상) ○ 장기입원자 관리, 의료급여기관 간담회 	'21.01.04.	
생활보장	의료급여 관리사 (공무직)	이은옥	<ul style="list-style-type: none"> ○ 의료급여 사례관리 및 재가의료급여 ○ 의료급여 연장승인 및 선택제 ○ 의료급여 요양비(당뇨, 인공호흡기) 지원 ○ 상해요인 조사(100만원 미만) 흡수차수 	'21.01.04.	
생활보장	의료급여 관리사 (공무직)	유현정	<ul style="list-style-type: none"> ○ 의료급여 사례관리 및 재가의료급여 ○ 의료급여 연장승인 및 선택제 ○ 의료급여 노인틀니 및 임플란트 지원관리 ○ 의료급여 요양비(자가도뇨, 복막, 양압기) 지원 ○ 상해요인 조사(100만원 미만) 짝수차수 	'21.01.04.	
조사관리	복지7급	박종진	<ul style="list-style-type: none"> ○ 수급자 조사 및 관리(근화동,소양동) ○ 기초연금 조사 및 관리(석사동) ○ 감사 등 조사관리 자료 취합 	'24.01.15.	
조사관리	복지7급	강진혁	<ul style="list-style-type: none"> ○ 수급자 조사 및 관리(강남동,조운동) ○ 기초연금 조사 및 관리(퇴계동) 	'23.07.04.	

소 속	직 급	성 명	분장사무	담당일자	비고
조사관리	복지7급	이지엽	○ 수급자 조사 및 관리(후평3동,북산면)	'22.07.05.	
조사관리	복지8급	이시아	○ 수급자 조사 및 관리(퇴계동타보장·기초연금 제외)	'22.09.05.	
조사관리	복지8급	최서연	○ 수급자 조사 및 관리(동내면, 후평2동)	'23.03.16.	
조사관리	복지8급	김지선	○ 수급자 조사 및 관리(신사우동,사북면,동산면)	'23.07.01.	
조사관리	복지8급	박미영	○ 수급자 조사 및 관리(석사동기초연금 제외 효자3동)	'23.07.04.	
조사관리	복지8급	신소정	○ 수급자 조사 및 관리(동면,약사명동,남산면)	'22.01.03.	
조사관리	복지9급	박승준	○ 수급자 조사 및 관리(효자2동, 남면)	'22.10.04.	
조사관리	복지9급	정수현	○ 수급자 조사 및 관리(후평1동,효자1동,서면)	'23.01.01.	
조사관리	행정9급	김용남	○ 수급자 조사 및 관리(신북읍,신동면,교동) ○ 퇴계동 타보장	'23.09.18.	
자활지원	복지7급	정희인	○ 지역자활센터 운영 지원 ○ 자활근로사업 전반(자활인건비 및 사업단 관리) ○ 자활참여자 지원 및 대상자관리	'23.07.04.	
자활지원	복지8급	권혜진	○ 자산형성지원사업 ○ 자활기금 운영(전세자금, 창업자금) ○ 자활참여자 초기상담 및 배치	'23.07.04.	
자활지원	복지9급	송미수	○ 지역사회서비스 투자사업 - 제공기관 등록 및 관리, 지도점검 ○ 지역사회서비스투자사업 이용자 자격관리	'24.01.15.	

2. 각종 위원회(국, 소, 본부, 사업소별) 현황 및 위원 명단

○ 위원회(협의회, 협의체 등 포함) 현황

위원회명	위원수			개최횟수			설립근거	설립목적
	계	당연	위촉	계	'23.	'24.		
북한이탈주민지원 지역협의회	7	3	4	2	2	-	북한이탈주민의 보호 및 정착지원에 관한 법률 시행령 제42조의3	북한이탈주민 취업·의료·법률 등 교류 및 연계
생활보장위원회	11	2	9	16	12	4	국민기초생활보장법 제20조	기초생활보장 계획수립 및 심의
의료급여심의 위원회	5	2	3	16	12	4	의료급여법 제 6조	의료급여수급자 연장승인 및 심의

○ 위원 명단

위원회명	성명	직책	성별	직업(현직위)	임기	연임
북한이탈주민지원 지역협의회 (여성위원 72%) (민간위원 14%)	이영애	위원장	여	복지국장	당연직	
	박명희	부위원장	여	강원북부하나센터	22.09.27.~24.09.26.	
	정경옥	위원	여	춘천시의원	22.09.27.~24.09.26.	
	최복규	위원	남	춘천경찰서 안보과장	22.09.27.~24.09.26.	
	김봉구	위원	남	고용복지플러스센터 소장	22.09.27.~24.09.26.	
	이우찬	위원	남	퇴계동장	당연직	
	장복순	위원	여	복지지원과장	당연직	
춘천시 생활보장위원회 (여성위원 36%) (민간위원 64%)	육동한	위원장	남	춘천시장	당연직	
	이영애	부위원장	여	복지국장	당연직	
	권희영	위원	여	춘천시의원	23.04.01.~25.03.31.	1
	김동후	위원	남	강원특별자치도 사회복지공동모금회 사무국장	23.04.01.~25.03.31.	1
	한덕수	위원	남	고용복지플러스센터 소장	24.03.12.~26.03.11.	
	김숙경	위원	여	춘천시 자원봉사센터 소장	23.04.01.~25.03.31.	1
	김철수	위원	남	변호사	23.04.01.~25.03.31.	
	오미경	위원	여	춘천종합사회복지관장	23.04.01.~25.03.31.	1
	오준오	위원	남	춘천지역자활센터장	23.04.01.~25.03.31.	
	최 군	위원	남	한림대학교 사회복지학부 교수	23.04.01.~25.03.31.	
	황 철	위원	남	(전)대한결핵협회 강원도회장	23.04.01.~25.03.31.	
의료급여 심의위원회 (여성위원 60%) (민간위원 60%)	육동한	위원장	남	춘천시장	당연직	
	장복순	부위원장	여	복지지원과장	당연직	
	주진형	위원	남	강원특별자치도 광역치매센터장	22.01.01.~24.12.31.	4
	이은영	위원	여	강원특별자치도 사회서비스원 원장	22.01.01.~24.12.31.	3
	권명순	위원	여	한림대 지역사회 간호학 교수	22.01.01.~24.12.31.	2

○ 위원회 개최 실적

위원회명	개최일자	참석인원	주요안건	의결내용 등	비고
북한이탈주민 지원지역협의회	'23.05.12.	7	북한이탈주민 정착지원 사업안내	-	서면
	'23.09.25.	6	북한이탈주민 지원사업 홍보	-	대면
춘천시 생활보장 위원회	'23.05.30.	5	기초생활수급자 선정여부 및 자활기금 용자여부 심의	원안가결	서면
	'23.06.29.	5	기초생활수급자 선정여부 및 자활기금 용자여부 심의	원안가결	"
	'23.07.25.	5	기초생활수급자 선정여부 심의	원안가결	"
	'23.08.30.	5	기초생활수급자 선정여부 및 자활참여기간 연장여부 심의	원안가결	"
	'23.09.25.	5	기초생활수급자 선정여부 및 자활기금 용자여부 심의	원안가결	"
	'23.10.26.	5	기초생활수급자 선정여부 및 자활기금 용자여부 심의	원안가결	"
	'23.11.23.	5	기초생활수급자 선정여부 및 자활기금 용자여부 심의	원안가결	"
	'23.12.28.	5	기초생활수급자 선정여부 및 자활참여기간 연장여부 심의	원안가결	"
	'24.01.31.	8	24년 연간조사계획, 자활지원계획 및 23년 소위원회 사후 심의	원안가결	대면
	'24.02.29.	5	기초생활수급자 선정여부 및 자활참여기간 연장여부 심의	원안가결	서면
	'24.03.26.	5	기초생활수급자 선정여부 및 자활기금 용자여부 심의	원안가결	"
	'24.04.30.	5	기초생활수급자 선정여부 및 자활기금 용자여부 심의	원안가결	"
의료급여 심의위원회	'23.05.24.	5	의료급여일수 연장승인 및 선택 병·의원 지정승인심사	원안가결	서면
	'23.06.23.	5	의료급여일수 연장승인 및 선택 병·의원 지정승인심사	원안가결	"
	'23.07.28.	3	의료급여일수 연장승인 및 선택 병·의원 지정승인심사	원안가결	"
	'23.08.25.	4	의료급여일수 연장승인 및 선택 병·의원 지정승인심사	원안가결	"
	'23.09.20.	3	의료급여일수 연장승인 및 선택 병·의원 지정승인심사	원안가결	"
	'23.10.30.	5	의료급여일수 연장승인 및 선택 병·의원 지정승인심사	원안가결	"
	'23.11.29.	3	의료급여일수 연장승인 및 부당이득금, 구상금 결손처분	원안가결	대면
	'23.12.28.	5	의료급여일수 연장승인 및 선택 병·의원 지정승인심사	원안가결	서면
	'24.01.26.	4	의료급여일수 연장승인 및 선택 병·의원 지정승인심사	원안가결	"
	'24.02.23.	5	의료급여일수 연장승인 및 선택 병·의원 지정승인심사	원안가결	"
	'24.03.22.	5	의료급여일수 연장승인 및 선택 병·의원 지정승인심사	원안가결	"
	'24.04.25.	5	의료급여일수 연장승인 및 선택 병·의원 지정승인심사	원안가결	"

3. 부서별 현안사업과 문제점 및 대책: 해당없음

4. 각종 학술 및 기타사업 용역 발주 현황 (2천만원 이상): 해당없음

5. 관내·외지업체 수주 사업 중 관내업체 하도급 실적: 해당없음

6. 1천만원 이상 사업 수의계약 현황

(단위: 천원)

연도별	사업명	계약금액	계약 상대자		
			상 호	대표자	소재지
2023년	총렬탑 조경식재 및 환경정비 공사	14,437	푸른숲조경	김음수	춘천시
2023년	춘천 시립복지원 및 치매전담요양원 건립공사(복지원, 통신) 관급자재(공공와이파이 구축)	13,177	주식회사 지아이티	이수용	춘천시
2023년	춘천 시립복지원 및 치매전담요양원 건립공사(복지원, 건축) 관급자재(모노루프) 외 1건(강판)	92,552	주식회사 씨티플러스	홍기정	춘천시
2023년	춘천 시립복지원 및 치매전담요양원 건립공사(복지원, 기계소방) 관급자재(소화펌프)	18,994	금정공업	유신숙	춘천시
2023년	춘천 시립복지원 및 치매전담요양원 건립공사(복지원, 건축) 관급자재(지정판넬)	382,319	(주)광스틸	곽인학	춘천시
2023년	춘천 시립복지원 및 치매전담요양원 건립공사 관급자재(복지원, 기계 시스템분배기) 구매	17,624	(주)케이오앤이	조천희	춘천시
2024년	총렬탑 조경식재 및 환경정비공사	12,465	(주)호반조경	용호남	춘천시

7. 2023년 국·도비 사업 정산 현황

(단위: 천원)

사업명	보조금 수령액			집행액			잔 액			반납사유
	소계	국비	도비	소계	국비	도비	소계	국비	도비	
강원도 보훈관련 지원사업	1,814,400	-	1,814,400	1,753,530	-	1,753,530	60,870	-	60,870	집행잔액
독립유공자 유족 의료비 지원	5,982	-	5,982	5,899	-	5,899	83	-	83	집행잔액
노숙인복지시설 운영지원	1,154,500	-	1,154,500	1,126,805	-	1,126,805	27,695	-	27,695	종사자 퇴사에 따른 인건비 잔액
북한이탈주민 지원 지역협의회 운영	2,000	2,000	-	1,880	1,880	-	120	120	-	집행잔액
북한이탈주민 자립자활 및 적응지원사업	12,912	-	12,912	12,861	-	12,861	51	-	51	집행잔액
생계급여	52,036,000	48,281,000	3,755,000	50,555,400	46,907,247	3,648,153	1,480,600	1,373,753	106,847	수급자 가구 수시변동에 따른 잔액발생
해산·장제급여	310,400	288,000	22,400	310,303	287,910	22,393	97	90	7	집행잔액
정부양곡택배비	289,669	289,669	-	285,867	285,867	-	3,802	3,802	-	집행잔액
의료급여 행정	19,800	11,300	8,500	16,695	9,540	7,155	3,105	1,760	1,345	집행잔액
의료급여 지원	872,442	742,502	129,940	831,752	707,874	123,878	40,690	34,628	6,062	신청 및 의료이용 등에 따라 수시변동
강원도 재가 의료급여 사업	25,000	-	25,000	11,961	-	11,961	13,039	-	13,039	의료급여지원 사업비 부족분 지원
사례관리 전달체계 개선 (의료급여관리사)	150,188	150,188	-	150,188	150,188	-	-	-	-	-
자활근로 사업	3,874,463	3,749,480	124,983	3,794,994	3,672,575	122,419	79,469	76,905	2,564	참여자 수시 변동에 따른 집행잔액
지역자활센터 운영	346,095	346,095	-	342,308	342,308	-	3,787	3,787	-	종사자 퇴사에 따른 인건비 집행잔액
자활사례관리 운영	21,495	21,495	-	19,345	19,345	-	2,150	2,150	-	종사자 퇴사에 따른 인건비 집행잔액
자활사업 실시기관 역량강화	1,200	-	1,200	1,200	-	1,200	-	-	-	-
자산형성지원	1,566,989	1,566,989	-	1,366,142	1,366,142	-	200,847	200,847	-	집행잔액 및 환수액
지역사회서비스 투자사업	2,270,414	1,869,753	400,661	2,091,953	1,722,786	369,167	178,461	146,967	31,494	집행잔액
청년마음건강 바우처	56,580	46,595	9,985	40,933	33,709	7,224	15,647	12,886	2,761	집행잔액
가사·간병 방문지원	198,390	163,380	35,010	161,253	132,797	28,456	37,137	30,583	6,554	집행잔액

8. 계속비 사업 현황

(단위: 천원)

사업명	예산총액	연차별 추진계획			사업내역 및 변경사유
		2023까지	2024	2025이후	
춘천시립복지원 증·개축 공사	15,200,000	13,200,000	2,000,000	-	<ul style="list-style-type: none"> ○ 사업기간: 2020년 ~ 2025년 ○ 위 치: 석사동 170번지 일원 ○ 사 업 량: 3,593㎡ / 지상 3층 ○ 총사업비: 15,200,000천원 (국 6,150,000 / 도 3,275,000 / 시 4,575,000 / 특교세 1,200,000)

9. 명시이월 사업 현황: 해당없음

10. 2023~2024년도 국비사업 신청 및 확보 현황

○ 2023년 사업

(단위: 천원)

사업명	사업내역	신청사업비					확보액		확보전망 및 미확보 사유 (대책)	비고
		소계	국비	도비	시비	기타	국비	도비		
춘천시립복지원 증·개축	복지원 증·개축	2,000,000	1,000,000	700,000	300,000	-	1,000,000	700,000	기완료	
북한이탈주민 지원 지역협의회 운영	운영비	2,000	2,000	-	-	-	2,000	-	확보	
기초생활급여	생계급여	53,645,000	48,281,000	3,755,000	1,609,000	-	48,281,000	3,755,000	"	
	해산·장제급여	320,000	288,000	22,400	9,600	-	288,000	22,400	"	
정부양곡 택배비	정부양곡 택배비	245,931	245,931	-	-	-	245,931	-	"	
의료급여 행정	일반운영비, 여비	28,300	11,300	8,500	8,500	-	11,300	8,500	"	
의료급여 지원	의료 및 구료비	928,132	742,502	129,940	55,690	-	742,502	129,940	"	
강원도 재가의료급여 사업	운영비, 기능보강비	50,000	-	25,000	25,000	-	-	25,000	"	
사례관리 전달체계 개선 (의료급여관리사)	인건비, 연금부담금등	297,883	150,188	-	147,695	-	150,188	-	"	
자활근로사업	자활근로 인건비,사업비	4,166,089	3,749,480	124,983	291,626	-	3,749,480	124,983	"	
지역자활 센터운영	자활센터 인건비,운영비	494,422	346,095	-	148,327	-	346,095	-	"	
자활사례 관리운영	자활사례관리 인건비	30,707	21,495	-	9,212	-	21,495	-	"	
자선형성지원	근로소득 장려금 지원	1,918,752	1,726,870	-	191,882	-	1,726,870	-	"	
지역사회서비스 투자사업	사회서비스 사업 운영	2,671,075	1,869,753	400,661	400,661	-	1,869,753	400,661	"	
청년마음건강 바우처	사회서비스 사업 운영	66,565	46,595	9,985	9,985	-	46,595	9,985	"	
가사·간병 방문지원	가사간병 도우미서비스	233,400	163,380	35,010	35,010	-	163,380	35,010	"	

○ 2024년 사업

(단위:천원)

사업명	사업내역	신청사업비					확보액		확보전망 및 미확보 사유 (대책)	비고
		소계	국비	도비	시비	기타	국비	도비		
시립복지원 증·개축	복지원 증·개축	60,000	30,000	21,000	9,000	-	30,000	21,000	확보	
북한이탈주민 자원 지역협의회 운영	운영비	1,260	1,260	-	-	-	1,260	-	"	
기초생활급여	생계급여	67,074,700	60,367,230	4,695,230	2,012,240	-	60,367,230	4,695,230	"	
	해산·장제급여	370,750	333,675	25,953	11,122	-	333,675	25,953	"	
정부양곡 택배비	정부양곡 택배비	245,931	245,931	-	-	-	245,931	-	"	
의료급여 행정	일반운영비, 여비	27,750	11,300	8,225	8,225	-	11,300	8,225	"	
의료급여 지원	의료 및 회복비	930,908	744,624	130,325	55,959	-	744,624	130,325	"	
사례관리 전달체계 개선 (의료급여관리사)	인건비, 연금부담금등	304,998	148,800	-	156,198	-	148,800	-	"	
자활근로사업	자활근로 인건비,사업비	3,971,675	3,574,505	119,150	278,020	-	3,574,505	119,150	"	
지역자활 센터운영	자활센터 인건비,운영비	529,762	370,834	-	158,928	-	370,834	-	"	
자활사례 관리운영	자활사례관리 인건비	31,477	22,034	-	9,443	-	22,034	-	"	
자산형성지원	근로소득 장려금 지원	1,956,731	1,761,058	-	195,673	-	1,761,058	-	"	
지역사회서비스 투자사업	사회서비스 사업 운영	2,786,825	1,950,777	418,024	418,024	-	749,200	160,542	"	
청년마음건강 바우처	사회서비스 사업 운영	37,903	26,533	5,685	5,685	-	24,935	5,343	"	
가사·간병 방문지원	가사간병 도우미서비스	431,473	302,031	64,721	64,721	-	302,031	64,721	"	

11. 각종 기금 확보 및 운영 현황: 해당없음

12. 각종 행사(축제)별 집행예산액 및 평가분석 결과: 해당없음

13. 각종 과태료 부과·징수 현황: 해당없음

14. 사회복지법인 현황: 해당없음

15. 민간단체법정운영비 지급 현황

(단위: 천원)

사업명	보조단체	보조금액	집행액	잔액	비고
보훈단체 운영비 지원 (2024)	무공수훈자회	27,000	13,500	13,500	
	상이군경회	27,000	13,500	13,500	
	전몰군경유족회	27,000	13,500	13,500	
	전몰군경미망인회	27,000	13,500	13,500	
	고엽제전우회	27,000	13,500	13,500	
	월남전참전자회	27,000	13,500	13,500	
	6.25참전유공자회	27,000	13,500	13,500	
	특수임무유공자회	27,000	13,500	13,500	
	광복회	27,000	13,500	13,500	
	재향군인회	19,000	9,500	9,500	

16. 의회 본회의 및 상임위원회 지적사항 조치결과(2023. 5. ~ 2024. 4.)

⇒ 시정질문, 행정사무감사, 5분 자유발언 등 포함

구분	질문의원	질문(지적)요지	답변요지	조치사항	비고
제325회 정례회 행정사무 감사 (`23.6.12. ~ `23.6.20.)	유환규	기초생활보장급여 부정수급자 보장비용징수에 대한 노력 부족	징수현황 실태조사 및 체납액 대한 적극적인 징수 노력	<ul style="list-style-type: none"> · `23 하반기 보장비용징수 계획 수립: `23. 8월 · `24 보장비용징수 계획 수립: `24. 3월 · 보장비용징수계획 추진결과(`24. 4월 기준) - 12,898,676원 징수 (완납 3명, 납부개시 9명) 	완결
	김용갑	자활기업이 완전한 탈수급을 할 수 있도록 인력교육과 인력충원 등의 지원 필요	안정적인 자활기업 운동을 위한 지원 노력	<ul style="list-style-type: none"> · 자활기업 한시적 인건비 및 `23년 세무회계비 신규 지원 - 한시적인건비: 109,239천원(`23년) - 세무회계비: 9,279천원(`23년) · 자활기업 년1회이상 보수교육 실시 · 한국자활복지개발원 공모사업 적극 홍보 및 안내 	완결
	지승민	가사간병서비스 제공기관 선정 시, 공모와 심의를 거쳐 진행토록 하고, 기관 추가 선정하여 대상자의 선택권이 넓어질 수 있도록 개선 바람	제공기관 모집 홍보 강화	<ul style="list-style-type: none"> · 서비스 제공기관 모집 홍보 - 시 홈페이지 게시: `23. 6. 22. (등록절차 추가 완료) - 읍면동 및 유관기관 홍보: `23. 6. 30. 	완결

17. 춘천시가 고소, 고발한 사건이나, 춘천시가 고소, 고발당한 사건(형사소송): 해당없음

18. 춘천시 사무의 민간위탁 현황

위탁건명	수탁자	위탁 사무내용	재정 지원	선정 기준	의회동의 유무	연장 (재위탁) 유무	법적근거
보훈회관 및 현충시설	특수임무 유공자회	시설운영 전반	운영비	심의 결정	유(보고)	유	- 춘천시 국가보훈대상자 예우및지원에 관한 조례 - 춘천시 사무의 민간위탁 운영에 관한 조례
시립복지원 및 노숙인 일시보호소	사회복지법인 천주교 춘천교구 사회복지회	시설운영 전반	인건비 운영비	심의 결정	유(동의)	신규	- 노숙인 등의 복지 및 자립지원에 관한 법률 제15조 - 춘천시 복지시설 설치 및 운영에 관한 조례 제6조, 제9조 - 춘천시 사무의 민간위탁운영에 관한 조례

19. 세부사업별 2023회계연도 최종예산 대비 50% 이상 불용 처리된 사업

(단위: 천원)

세부사업명	최종예산액	집행잔액	미집행 사유	비고
노숙인 구호	1,000	594	지원 후 잔액	
강원도 재가의료급여사업	50,000	26,078	의료급여지원 내 세부사업인 보건복지부 재가의료급여사업 선집행 후 부족분 지원하여 미집행분 발생함	

20. 진정·건의 등 민원접수 및 처리내역(상급부서 이첩내용 포함)

접수일자	민원인 (주소,성명)	민원요지	처리내역	처리일자	처리구분	비고
'23.07.18.	소양동 강*오	자활기금 연체이자에 관한 이의	진정 민원 접수·처리	'23.07.26.	답변 완료	

21. 업무추진비 집행내역

(단위: 천원)

업무추진비 구분	2022			2023			비고
	예산액	집행액	잔액	예산액	집행액	잔액	
기관운영	-	-	-	-	-	-	
시책추진	2,000	2,000	-	2,000	911	1,089	
정원가산	-	-	-	-	-	-	
부서운영	4,980	4,980	-	4,980	1,892	3,088	

22. 민간이전 보조금 집행내역

(단위: 천원)

사업명	보조 사업자	사업비			집행내역			집행잔액			정산서 제출일	정산 검사일	지급 근거
		계	보조금	자부담	계	보조금	자부담	계	보조금	자부담			
안보사진전	특수임무 유공자회	2,500	2,500	-	2,500	2,500	-	-	-	-	23.07.05.	23.10.26.	춘천시 국가 보훈 대상자 예우 및 지원에 관한 조례
월남참전자 안보행사	월남전 참전자회	2,500	2,500	-	2,500	2,500	-	-	-	-	23.10.17.	23.10.26.	
호국정신 함양 및 애국심고취	고엽제 전우회	1,000	1,000	250	1,000	1,000	250	-	-	-	23.08.17.	23.08.20.	
순국선열의날	광복회	5,000	5,000	-	5,000	5,000	-	-	-	-	23.12.15.	23.12.23.	
보훈단체 나라사랑 체육대회	특수임무 유공자회	15,000	15,000	-	15,000	15,000	-	-	-	-	23.10.12.	23.10.18.	
고엽제전우회 구급차량 운영지원	고엽제 전우회	7,950	7,950	-	3,993	3,993	-	3,957	3,957	-	24.02.15.	23.02.15.	
전적지순례	특수임무 유공자회 외 9개단체	37,000	37,000	1,291	32,050	32,050	1,291	-	-	-	23.10.12.	23.11.22.	
미서훈 독립운동가 조사발굴 지원	(사)춘천 약령마을	8,000	8,000	-	7,449	7,449	-	551	551	-	24.03.18.	24.03.18.	
보훈회관 및 현충시설 민간위탁 운영비	특수임무 유공자회	165,000	165,000	-	165,000	165,000	-	-	-	-	24.02.19.	23.02.27.	
보훈단체 운영비 지원	특수임무 유공자회 외 9개단체	231,000	231,000	-	231,000	231,000	-	-	-	-	23.02.02.	23.02.14.	
북한이탈주민 정착지원	강원북부 지역적응 센터	20,000	20,000	-	20,000	20,000	-	-	-	-	24.02.14.	24.02.26.	춘천시 북한이탈 주민 정착지원에 관한 조례
북한이탈주민 자립자활 및 적응지원	강원북부 지역적응 센터	43,040	43,040	-	42,870	42,870	-	170	170	-	24.02.14.	24.02.15.	
북한이탈 청소년 교육지원	(사)해솔 직업사관 학교	41,600	30,000	11,600	41,599	29,999	11,600	1	1	-	24.02.23.	24.02.26.	

사업명	보조 사업자	사업비			집행내역			집행잔액			정산서 제출일	정산 검사일	지급 근거
		계	보조금	자부담	계	보조금	자부담	계	보조금	자부담			
자활 근로사업	춘천지역 자활센터	4,166,089	4,166,089	-	4,080,639	4,080,639	-	85,450	85,450	-	2401.17.	2402.19.	국민기초 생활 보장법
지역자활 센터운영	춘천지역 자활센터	494,422	494,422	-	489,012	489,012	-	5,410	5,410	-	2401.18.	2402.19.	
자활사례 관리운영	춘천지역 자활센터	30,707	30,707	-	27,635	27,635	-	3,072	3,072	-	2401.12.	2402.19.	
지역자활센터 종사자 처우개선	춘천지역 자활센터	25,000	25,000	-	25,000	25,000	-	-	-	-	2401.12.	2402.19.	
자활사업 실시기관 역량강화	춘천지역 자활센터	6,000	6,000	-	6,000	6,000	-	-	-	-	2401.12.	2402.08.	
자활가족 한마음대회	춘천지역 자활센터	13,000	13,000	-	10,474	10,474	-	2,526	2,526	-	2309.11.	2311.02.	
지역자활 센터참여자 역량강화	춘천지역 자활센터	10,000	10,000	-	10,000	10,000	-	-	-	-	2312.28.	2402.02.	
자활기금 사업지원	춘천지역 자활센터	38,789	38,789	-	37,719	37,719	-	1,070	1,070	-	2312.27.	2401.30.	
자활기업 세무·회계비	춘천지역 자활센터	10,000	10,000	-	9,279	9,279	-	721	721	-	2402.23.	2403.25.	

23. 의원발의 제·개정 조례 시행에 따른 추진상황 및 향후 추진계획('23. 5. ~ '24. 4.): 해당없음

24. 고가 장비 구입현황(단가 1천만원 이상): 해당없음

25. 주요 시설공사(1억 이상) 추진현황

(단위: 천원)

공사명	사업규모 (부지면적, 연면적 등)	사업비	공사기간	시공업체	공정율	비고
춘천시립 복지원 증·개축	26,986㎡, 3,593㎡ (지상3층)	6,275,241	'21.11. ~ '25.02.	(주)동서	96%	건축
		692,499		(주)해음전기		전기
		319,942		(주)천지		통신
		445,855		(주)일광		소방

26. 사회복지시설 기능보강 사업 세부 내역(2천만원 이상)

연도별	시설명	사업비(천원)			계약유형	지원내용	비고
		총액	지원액	자부담			
2023년	춘천시립복지원	148,756	148,756	-	조달 및 수의계약	장비물품 구입비 지원	

27. 소송사건(행정심판, 행정소송, 민사소송 등) 처리현황

연월일	사건명	개요	진행상황 (승·패소)	소요비용 (천원)	선임변호사	비고
'21.10.14.	부당이득금 징수처분 취소	의료급여비용 부당이득금 환수 고지서 처분 (415,185천원)	제1심 승소 제2심 진행	-	-	행정소송
'21.12.08.	의료급여기관 과징금 처분 등 취소	의료급여비용 부당이득금 환수 고지서 처분 (652,021천원)	제1심 승소 제2심 승소 제3심 진행	-	-	행정소송
'23.04.05.	손해배상 소송	기초수급 결정 지연에 따른 손해배상 (21,010천원)	제1심 승소 제2심 승소 제3심 진행	-	법무법인 래안	민사소송

28. 공사별 관급자재 중 조달청에 조달요청된 품목현황(500만원 이상)

(단위: 천원)

연도별	공사명	품명	설계금액	납품회사	관내/관외	비고
2023년	시립복지원 증·개축	공기순환기	168,809	주식회사 티젠	관외	
		AV설비 및 전관방송장비	25,651	주식회사 디라직	관외	
		영사용스크린, 영사대	5,700	주식회사 엠에스하이테크	관외	
		지붕패널	111,000	주식회사 에스와이테크	관외	
		비디오프로젝터	10,230	주식회사 벡트	관외	
		금속제창	99,834	(주)전진기업	관내	
		소방저수조	35,900	(주)세진에스엠씨	관외	
		(기계)고무발포	43,420	(주)하이코리아	관외	
		(소방)고무발포	25,706	(주)하이코리아	관외	
		레미콘	7,400	강원북부레미콘 사업협동조합	관내	
		아스콘	22,174	강원동서부아스콘 사업협동조합	관내	
		다중벽관	23,986	대림프라스틱(주)	관내	
		콘크리트맨홀	14,692	주식회사 대창	관외	
2024년		차도용콘크리트블록	45,073	(주)장성산업	관외	
		합성목재테크	20,026	주식회사 알티스멀티	관외	
		악세스후로아	9,500	주식회사 일호산업	관외	
		흙콘크리트	30,898	(주)애건플랜	관내	
		울타리	46,020	주식회사 로건	관내	

29. 각종 감사 지적사항 및 처리결과(일자, 처분사항, 사유, 처리결과): 해당없음

보 육 아 동 과

보육아동과 소관

1. 위탁관리시설 지원 현황 및 지도감독 실적

(단위: 천원)

시설명	구 분	지원사업명	지원현황				지도감독 실적(횟수)
			소계	국비	도비	시비	
큰골 꿈자람 나눔터	'23년하반기	인건비지원	35,742	17,871	8,935	8,936	'23년 1회
	'24년상반기		24,424	12,212	6,106	6,106	
	'23년하반기	운영비지원	16,387	3,000	1,500	11,887	
	'24년상반기		12,032	2,300	1,150	8,582	
퇴계 꿈자람 나눔터	'23년하반기	인건비지원	35,742	17,871	8,935	8,936	'23년 1회
	'24년상반기		24,424	12,212	6,106	6,106	
	'23년하반기	운영비지원	16,388	3,000	1,500	11,888	
	'24년상반기		12,032	2,300	1,150	8,582	
석사 꿈자람 나눔터	'23년하반기	인건비지원	52,950	26,475	13,237	13,238	'23년 1회
	'24년상반기		36,176	18,088	9,044	9,044	
	'23년하반기	운영비지원	17,248	3,000	1,500	12,748	
	'24년상반기		12,913	2,300	1,150	9,463	
근화 꿈자람나 눔터	'24년상반기	인건비지원	12,212	6,106	3,053	3,053	*24.3월 개소
		운영비지원	4,800	1,000	500	3,300	
공동육아 나눔터	'23년하반기	인건비지원	23,068	11,534	8,074	3,460	'23년 1회
	'24년상반기		16,735	8,367	5,857	2,511	
	'23년하반기	운영비지원	3,143	1,571	1,100	472	
	'24년상반기		4,342	2,171	1,519	652	
춘천시 육아종합 지원센터	'23년하반기	육아종합지원센터 관리 및 운영	584,000	-	-	584,000	'23년 1회
	'24년상반기		590,614	-	-	590,614	
	'23년하반기	육아종합지원센터 운영 지원 (도지원사업)	63,000	-	12,600	50,400	
	'24년상반기		63,000	-	12,600	50,400	
	'23년하반기	육아종합지원센터 가정양육 지원 (부모교육사업)	-	-	-	-	
	'24년상반기		25,000	-	15,000	10,000	
거두행복 어린이집	'23년하반기	인건비지원	258,723	148,046	70,805	39,871	'23년 1회
	'24년상반기		143,621	81,589	39,043	22,989	
	'23년하반기	운영비지원	5,450	-	300	5,150	
	'24년상반기		3,900	-	135	3,765	

시설명	구 분	지원사업명	지원현황				지도감독 실적(횟수)
			소계	국비	도비	시비	
근화 어린이집	'23년하반기	인건비지원	319,075	180,528	86,074	50,520	'23년 1회
	'24년상반기		172,163	97,003	46,408	28,752	
	'23년하반기	운영비지원	19,989	-	612	19,377	
	'24년상반기		15,947	-	377	15,570	
만천아람 어린이집	'23년하반기	인건비지원	220,315	120,678	57,756	41,880	'23년 1회
	'24년상반기		112,242	61,302	29,448	21,492	
	'23년하반기	운영비지원	9,730	1,440	972	7,318	
	'24년상반기		5,914	-	135	5,779	
봄내우두 어린이집	'23년하반기	인건비지원	258,505	144,774	69,336	44,394	'23년 1회
	'24년상반기		136,928	76,402	36,718	23,808	
	'23년하반기	운영비지원	7,894	-	333	7,561	
	'24년상반기		5,485	-	135	5,350	
사우 어린이집	'23년하반기	인건비지원	315,232	178,594	85,063	51,574	'23년 1회
	'24년상반기		160,808	90,310	43,284	27,214	
	'23년하반기	운영비지원	34,570	-	360	34,210	
	'24년상반기		29,131	-	135	28,996	
사회문화 어린이집	'23년하반기	인건비지원	275,568	156,538	74,639	44,391	'23년 1회
	'24년상반기		146,615	82,190	39,379	25,286	
	'23년하반기	운영비지원	20,262	-	340	19,922	
	'24년상반기		17,121	-	135	16,986	
숲속자이 어린이집	'23년하반기	인건비지원	275,826	155,166	74,187	46,473	'23년 1회
	'24년상반기		148,041	83,292	39,827	24,922	
	'23년하반기	운영비지원	7,590	-	320	7,270	
	'24년상반기		5,914	-	135	5,779	
애니와 투니 어린이집	'23년하반기	인건비지원	448,110	261,715	124,517	61,878	'23년 1회
	'24년상반기		236,012	134,275	64,114	37,623	
	'23년하반기	운영비지원	8,873	-	387	8,486	
	'24년상반기		6,882	-	135	6,747	
약사 모아엘가 어린이집	'23년하반기	인건비지원	193,311	111,769	53,565	27,977	'23년 1회
	'24년상반기		101,042	57,692	27,900	15,450	
	'23년하반기	운영비지원	4,980	-	300	4,680	
	'24년상반기		3,313	-	135	3,178	

시설명	구 분	지원사업명	지원현황				지도감독 실적(횟수)
			소계	국비	도비	시비	
우두나무 어린이집	'23년하반기	인건비지원	306,397	173,290	82,637	50,470	'23년 1회
	'24년상반기		152,285	85,448	40,948	25,889	
	'23년하반기	운영비지원	10,350	-	320	10,030	
	'24년상반기		6,582	-	135	6,447	
위너 클래스 어린이집	'23년하반기	인건비지원	205,995	121,028	57,128	27,839	'23년 1회
	'24년상반기		117,168	66,358	31,427	19,383	
	'23년하반기	운영비지원	2,320	-	-	2,320	
	'24년상반기		2,912	-	177	2,735	
이지더원 어린이집	'23년하반기	인건비지원	221,705	130,828	61,784	29,093	'23년 1회
	'24년상반기		117,638	69,155	32,748	15,735	
	'23년하반기	운영비지원	3,090	-	-	3,090	
	'24년상반기		3,375	-	135	3,240	
자작나무 어린이집	'23년하반기	인건비지원	58,662	33,650	15,987	9,025	'23년 1회
	'24년상반기		114,731	65,203	31,232	18,296	
	'23년하반기	운영비지원	5,340	480	224	4,636	
	'24년상반기		10,631	-	135	10,496	
장학 어린이집	'23년하반기	인건비지원	301,543	168,396	80,224	52,923	'23년 1회
	'24년상반기		159,550	89,110	42,605	27,835	
	'23년하반기	운영비지원	8,750	-	324	8,426	
	'24년상반기		6,777	-	185	6,592	
진심 어린이집	'23년하반기	인건비지원	243,829	136,340	65,277	42,212	'23년 1회
	'24년상반기		136,400	76,313	36,600	23,487	
	'23년하반기	운영비지원	7,940	-	300	7,640	
	'24년상반기		4,285	-	135	4,150	
타워 푸르지오 어린이집	'23년하반기	인건비지원	213,793	124,244	59,324	30,225	'23년 1회
	'24년상반기		117,733	67,736	32,578	17,419	
	'23년하반기	운영비지원	15,330	-	-	15,330	
	'24년상반기		13,263	-	172	13,091	
퇴계봄내 어린이집	'23년하반기	인건비지원	220,012	124,762	58,970	36,280	'23년 1회
	'24년상반기		72,566	41,058	19,561	11,947	
	'23년하반기	운영비지원	4,830	-	300	4,530	
	'24년상반기		1,916	-	45	1,871	

시설명	구 분	지원사업명	지원현황				지도감독 실적(횟수)
			소계	국비	도비	시비	
퇴계연꽃 어린이집	'23년하반기	인건비지원	221,435	123,252	59,053	39,130	'23년 1회
	'24년상반기		95,855	52,154	25,270	18,431	
	'23년하반기	운영비지원	23,137	-	340	22,797	
	'24년상반기		16,697	-	135	16,562	
퇴계 이편한 어린이집	'23년하반기	인건비지원	255,824	145,859	68,945	41,020	'23년 1회
	'24년상반기		143,583	80,419	38,584	24,580	
	'23년하반기	운영비지원	9,160	-	320	8,840	
	'24년상반기		4,307	-	45	4,262	
퇴계한숲 어린이집	'23년하반기	인건비지원	215,591	119,793	57,423	38,375	'23년 1회
	'24년상반기		112,027	61,893	29,804	20,330	
	'23년하반기	운영비지원	19,940	-	340	19,600	
	'24년상반기		13,335	-	184	13,151	
파크 푸르지오 어린이집	'23년하반기	인건비지원	220,422	127,220	61,047	32,155	'23년 1회
	'24년상반기		119,406	68,836	33,059	17,511	
	'23년하반기	운영비지원	7,700	-	320	7,380	
	'24년상반기		5,329	-	135	5,194	
호반 어린이집	'23년하반기	인건비지원	303,084	171,125	81,478	50,481	'23년 1회
	'24년상반기		151,393	84,877	40,613	25,903	
	'23년하반기	운영비지원	17,850	-	340	17,510	
	'24년상반기		15,068	-	181	14,887	
효자 어린이집	'23년하반기	인건비지원	262,220	147,964	70,649	43,607	'23년 1회
	'24년상반기		132,427	73,797	35,439	23,191	
	'23년하반기	운영비지원	21,312	-	348	20,964	
	'24년상반기		18,006	-	207	17,799	
후평 우미린 어린이집	'23년하반기	인건비지원	289,735	168,717	80,443	40,575	'23년 1회
	'24년상반기		146,346	85,006	40,603	20,737	
	'23년하반기	운영비지원	8,560	-	340	8,220	
	'24년상반기		8,601	-	135	8,466	
후평 트루엘 어린이집	'23년하반기	인건비지원	301,070	170,253	81,247	49,570	'23년 1회
	'24년상반기		154,128	86,710	41,533	25,885	
도담썬터	'23년하반기	인건비 및 운영비 지원	8,240	-	320	7,920	'24년 1회
	'24년상반기		6,462	-	135	6,327	

2. 2023년 사회복지시설 사업계획 및 예산/결산 내역

○ 사회복지시설 사업계획(예산)

(단위: 천원)

시설명	예산					
	총액	인건비	운영비	시설비	사업비	예비비 등
큰골 꿈자람나눔터	106,958	71,484	16,134	4,380	12,660	2,300
석사 꿈자람나눔터	141,795	105,900	17,140	4,735	13,020	1,000
퇴계 꿈자람나눔터	105,858	71,484	18,414	4,060	10,700	1,200
애민보육원	2,472,000	2,039,278	85,062	25,000	312,075	10,585
새롬이네집	250,839	203,100	13,089	-	34,650	-
도담쉼터	267,456	219,662	14,687	-	33,107	-
LH-YMCA 퇴계푸름이 지역아동센터	216,209	127,725	20,376	-	67,828	280
LH행복꿈터 춘천YMCA만천 지역아동센터	147,706	89,170	17,028	-	41,508	-
LH행복꿈터 춘천YMCA장학 지역아동센터	210,991	129,059	19,066	-	62,866	-
갈릴리 지역아동센터	179,529	111,473	10,540	-	57,516	-
강북지역아동센터	190,097	118,825	17,393	-	53,879	-
근화지역아동센터	181,160	106,922	22,725	-	51,513	-
깨비지역아동센터	188,743	112,391	21,218	-	55,134	-
꿈마을지역아동센터	168,300	109,737	16,172	-	40,944	1,447
꿈샘지역아동센터	188,894	102,982	21,226	2,000	62,656	30
늘기쁜 지역아동센터	217,501	131,121	23,948	780	61,652	-
달팽이 지역아동센터	162,266	89,482	18,036	4,000	50,748	-

시설명	예산					
	총액	인건비	운영비	시설비	사업비	예비비 등
드림지역아동센터	238,011	142,665	28,298	-	67,048	-
벤엘지역아동센터	170,600	99,603	15,156	-	55,841	-
별빛지역아동센터	195,659	113,903	20,016	-	61,740	-
보듬지역아동센터	250,044	140,591	40,956	500	63,380	4,617
봄내지역아동센터	168,592	94,012	20,956	4,000	49,624	-
사복사랑자람터 지역아동센터	177,455	105,933	20,261	4,200	46,861	200
에벤에셀 지역아동센터	220,634	125,868	23,990	-	67,176	3,600
월드비전 지역아동센터	214,888	127,341	18,916	400	67,080	1,151
은혜지역아동센터	259,281	153,133	25,001	-	81,147	-
춘천반석 지역아동센터	174,030	102,850	23,916	800	46,464	-
춘천성체 지역아동센터	189,515	97,760	17,756	4,000	69,999	-
춘천중앙 지역아동센터	160,851	101,340	9,182	-	50,329	-
춘천지역아동센터	211,144	129,926	17,185	-	64,033	-
춘천효자 지역아동센터	159,799	80,841	13,666	5,000	58,113	2,179
퇴계지역아동센터	232,829	123,954	35,320	700	71,784	1,071
하늘씨앗 지역아동센터	160,829	86,917	19,312	-	54,600	-
한길지역아동센터	158,171	93,583	19,956	-	44,632	-
한림해피존 지역아동센터	211,791	110,476	27,450	-	73,865	-
해님뜨래 지역아동센터	177,742	103,229	15,249	500	58,564	200
춘천햇살 지역아동센터	185,223	108,379	20,369	-	56,475	-

○ 2023년 사회복지시설 결산

(단위: 천원)

시설명	세입결산				세출결산				잔액
	계	보조금	시설 부담금	후원금	계	보조금	시설 부담금	후원금	
큰골 꿈자람나눔터	106,958	104,658	2,300	-	106,452	104,152	2,300	-	506
석사 꿈자람나눔터	141,795	140,795	1,000	-	141,795	140,795	1,000	-	-
퇴계 꿈자람나눔터	105,858	104,658	1,200	-	105,858	104,658	1,200	-	-
애민보육원	2,283,119	1,989,080	45,782	248,257	2,170,446	1,982,638	30,656	157,152	112,637
새롬이네집	297,448	252,558	-	44,890	275,149	230,485	-	44,664	22,299
도담침터	300,043	265,071	2,400	32,572	285,407	253,436	2,400	29,571	14,636
LH+YMCA퇴계푸름이 지역아동센터	238,685	219,675	5,342	13,668	238,685	219,675	5,342	13,668	-
LH행복꿈터 춘천YMCA만천 지역아동센터	171,941	163,611	-	8,330	171,941	163,611	-	8,330	-
LH행복꿈터 춘천YMCA장학 지역아동센터	229,323	223,106	800	5,417	229,323	223,106	800	5,417	-
갈릴리 지역아동센터	185,222	181,336	-	3,886	185,222	181,336	-	3,886	-
강북지역아동센터	212,541	198,180	-	14,361	212,541	198,180	-	14,361	-
근화지역아동센터	206,132	189,930	-	16,202	206,132	189,930	-	16,202	-
깨비지역아동센터	194,821	174,139	2,039	18,643	194,821	174,139	2,039	18,643	-
꿈마을지역아동센터	217,837	203,254	4,549	10,034	215,799	203,254	4,312	8,233	2,038
꿈샘지역아동센터	206,983	173,247	14,156	19,580	206,983	173,247	14,156	19,580	-
늘기쁜 지역아동센터	224,237	204,922	-	19,315	224,237	204,922	-	19,315	-
달팽이 지역아동센터	178,821	160,989	979	16,853	178,821	160,989	979	16,853	-
드림지역아동센터	243,983	226,814	-	17,169	240,572	226,814	-	13,758	3,411

시설명	세입결산				세출결산				잔액
	계	보조금	시설 부담금	후원금	계	보조금	시설 부담금	후원금	
벨엘지역아동센터	217,692	159,007	-	58,685	213,342	156,658	-	56,684	4,350
별빛지역아동센터	185,556	183,200	-	2,356	177,068	174,732	-	2,336	8,488
보듬지역아동센터	264,145	217,218	25,946	20,981	264,145	217,218	25,946	20,981	-
봄내지역아동센터	181,816	162,216	6	19,594	181,816	162,216	6	19,594	-
사복사랑자람터 지역아동센터	201,288	186,886	1,636	12,766	194,796	184,957	383	9,456	6,492
에벤에셀 지역아동센터	215,086	204,043	-	11,043	215,086	204,043	-	11,043	-
월드비전 지역아동센터	262,179	216,976	54	45,149	222,484	215,084	-	7,400	39,695
은혜지역아동센터	301,069	238,164	-	62,905	301,069	238,164	-	62,905	-
춘천반석 지역아동센터	187,527	170,968	-	16,559	187,527	170,968	-	16,559	-
춘천성체 지역아동센터	187,954	153,598	-	34,356	187,954	153,598	-	34,356	-
춘천중앙 지역아동센터	169,892	155,228	-	14,664	169,892	155,228	-	14,664	-
춘천지역아동센터	236,137	212,169	-	23,968	232,448	212,169	-	20,279	3,689
춘천효자 지역아동센터	170,438	158,800	-	11,638	161,427	150,309	-	11,118	9,011
퇴계지역아동센터	248,651	225,588	-	23,063	248,651	225,588	-	23,063	-
하늘씨앗 지역아동센터	163,439	153,341	-	10,098	158,232	152,340	-	5,892	5,207
한길지역아동센터	163,123	153,924	-	9,199	162,734	153,924	-	8,810	389
한림해피존 지역아동센터	235,968	153,703	-	82,265	225,059	151,420	-	73,639	10,909
해님포래 지역아동센터	211,627	188,360	-	23,267	211,627	188,360	-	23,267	-
춘천햇살 지역아동센터	217,099	186,434	-	30,665	213,849	186,434	-	27,415	3,250

3. 2024년 사회복지시설 사업계획

○ 사회복지시설 사업계획

(단위: 천원)

시설명	예산					
	총액	인건비	운영비	시설비	사업비	예비비 등
큰골 꿈자람나눔터	108,335	73,272	15,763	2,580	14,720	2,000
석사 꿈자람나눔터	144,354	108,528	16,646	2,440	15,740	1,000
퇴계 꿈자람나눔터	107,535	73,272	17,312	4,951	10,800	1,200
근화 꿈자람나눔터	87,891	61,060	14,831	3,000	8,000	1,000
애민보육원	2,666,000	2,170,532	90,862	25,000	371,052	8,554
새롬이네집	273,614	223,647	12,787	-	37,180	-
도담쉼터	268,757	221,673	14,787	-	32,297	-
LH-YMCA 퇴계푸름이 지역아동센터	232,870	136,943	12,310	6,871	75,446	1,300
LH행복꿈터 춘천YMCA만천 지역아동센터	148,641	93,909	16,608	-	38,124	-
LH행복꿈터 춘천YMCA장학 지역아동센터	229,979	138,451	16,296	700	74,532	-
갈릴리 지역아동센터	184,554	113,654	11,252	-	59,648	-
강북지역아동센터	193,860	120,180	18,394	300	54,486	500
근화지역아동센터	173,678	106,234	16,002	-	51,442	-
깨비지역아동센터	192,075	115,595	16,592	-	59,888	-
꿈마을지역아동센터	177,500	113,313	19,335	-	44,352	500
꿈샘지역아동센터	207,475	104,196	19,718	5,600	77,931	30
늘기쁜 지역아동센터	207,551	116,603	24,048	780	66,120	-
달팽이 지역아동센터	170,029	103,329	18,664	-	48,036	-

시설명	예산					
	총액	인건비	운영비	시설비	사업비	예비비 등
드림지역아동센터	237,948	149,405	18,595	-	69,948	-
벤티지역아동센터	222,708	107,010	11,268	-	104,430	-
별빛지역아동센터	153,690	72,382	18,792	-	62,496	20
보듬지역아동센터	290,637	139,630	42,777	30,000	74,480	3,750
봄내지역아동센터	185,860	97,996	25,188	-	62,676	-
사북사랑자람터 지역아동센터	191,739	113,662	22,822	-	55,255	-
에벤에셀 지역아동센터	216,215	121,000	24,390	-	67,225	3,600
월드비전 지역아동센터	261,149	137,470	52,481	500	69,780	918
은혜지역아동센터	267,501	158,113	24,810	-	84,578	-
춘천반석 지역아동센터	210,599	125,104	21,855	800	62,840	-
춘천성체 지역아동센터	193,539	103,699	17,850	-	71,290	700
춘천중앙 지역아동센터	171,116	104,950	5,766	-	60,400	-
춘천지역아동센터	233,145	158,778	20,499	-	53,868	-
춘천효자 지역아동센터	154,407	85,049	16,861	300	52,197	-
퇴계지역아동센터	239,500	131,390	23,163	4,000	75,287	5,660
하늘씨앗 지역아동센터	164,682	92,056	23,239	-	49,387	-
한길지역아동센터	163,026	89,426	16,892	-	56,708	-
한림해피존 지역아동센터	234,529	117,278	28,416	-	88,835	-
해님또래 지역아동센터	187,609	108,937	17,440	-	61,232	-
춘천햇살 지역아동센터	196,396	113,911	22,085	-	60,400	-

4. 어린이집 현황 - 유형별, 현원, 지도교사, 지원 내역('23년 ~ '24년 4월 말까지)

(단위: 천원)

유형별	개소수	아동 현원 (명)	보육교직원현원	지 원 액	
				2023.5월 ~ 12월	2024.1월 ~ 4월
계	174	5,400	1,799	19,027,525	10,029,411
국공립	25	1,349	411	7,232,345	3,915,033
사회복지법인	11	323	104	2,523,091	1,226,041
법인·단체 등	5	194	64	1,263,681	715,259
직 장	9	730	206	742,894	556,776
민 간	53	1,896	556	3,904,405	1,980,663
가 정	71	908	458	3,361,109	1,635,639

5. 어린이집 지도점검 및 행정처분 실적

○ 점검실적: 343개소(정기 239 특별 53, 수시 7, 평가인증 44)

○ 내 용: 보조금 집행 내역 및 어린이집 운영 전반

구 분	점 검 명	점검실적(개소)	점검결과(행정처분)
총 계		343	
정기점검 (춘천시) (239건)	• 2023년 상반기 정기점검	16	• 과태료 2개소 • 행정지도 2개소
	• 2023년 하절기 안전점검	94	• 행정지도 21개소
	• 2023년 하반기 정기점검	35	• 시정명령 2개소, 개선명령 2개소, • 행정지도 14개소
	• 2023년 동절기 안전점검	94	• 행정지도 27개소
특별점검 (보건복지부) (53건)	• 2022년 기획조사 관련 대상 재점검	6	• 재점검 결과 준수 여부 확인
	• 2023 하반기 유관기관 합동 어린이집 통학버스 점검	24	• 행정지도 13개소
	• 2024 상반기 유관기관 합동 어린이집 통학버스 점검	23	• 행정지도 7개소
수시점검 (춘천시) (7건)	• 민원발생 점검	7	• 시정명령 2개소, 개선명령 1개소, • 행정지도 1개소
평가제 사전점검 (춘천시, 44건)	• 기본사항 점검 및 안내	44	• 기본사항 준수여부 확인

6. 지역아동센터 현황

가. 관련 규정(설치·지원·평가)

- 「아동복지법」 제50조(아동복지시설의 설치),
같은 법 시행규칙 제23조(아동복지시설의 설치 신고 등), 24조(시설 기준 등)
- 「아동복지법」 제59조(비용 보조), 같은 법 시행령 제54조(비용 보조)
- 「사회복지사업법」 제43조의2(시설의 평가), 같은 법 시행규칙 제27조의2(시설의 평가)

나. 이용아동 현황

(단위: 명)

구분	시 설 명	소재지	이용아동		종사자	비고
			정원	현원		
계	31개소		856	792	73	
1	LH-YMCA퇴계푸름이지역아동센터	퇴계동	32	31	3	
2	LH행복꿈터춘천YMCA만천지역아동센터	동면	19	19	2	
3	LH행복꿈터춘천YMCA장학지역아동센터	동면	32	32	3	
4	갈릴리지역아동센터	신사우동	29	28	2	
5	강북지역아동센터	신사우동	30	30	3	
6	근화지역아동센터	근화동	22	22	2	
7	깨비지역아동센터	효자2동	29	27	2	
8	꿈마을지역아동센터	사북면	19	10	2	
9	꿈샘지역아동센터	후평3동	22	20	2	
10	늘기쁜지역아동센터	석사동	33	33	3	
11	달팽이지역아동센터	후평1동	21	21	2	
12	드림지역아동센터	후평2동	33	33	3	
13	벤엘지역아동센터	신사우동	29	26	2	
14	별빛지역아동센터	사북면	29	24	2	
15	보듬지역아동센터	동내면	34	29	3	
16	봄내지역아동센터	교동	25	23	2	
17	사북사랑자람터지역아동센터	사북면	29	20	2	
18	에베에셀지역아동센터	후평3동	35	34	3	
19	월드비전지역아동센터	효자1동	30	28	3	
20	은혜지역아동센터	효자3동	32	32	3	
21	춘천반석지역아동센터	석사동	25	20	2	
22	춘천성체지역아동센터	근화동	23	22	2	
23	춘천중앙지역아동센터	약사명동	25	24	2	
24	춘천지역아동센터	효자3동	35	30	3	
25	춘천효자지역아동센터	효자2동	27	27	2	
26	퇴계지역아동센터	퇴계동	33	33	3	
27	하늘씨앗지역아동센터	후평3동	22	22	2	
28	한길지역아동센터	후평2동	22	22	2	
29	한림해피존지역아동센터	교동	29	27	2	
30	해님포래지역아동센터	퇴계동	22	20	2	
31	춘천햇살지역아동센터	신북읍	29	23	2	

다. 지원 현황

○ 2023년(1월~12월)

(단위: 천원)

사업명		계	국비	도비	시비	비고
계		5,735,928	1,577,912	1,020,492	3,137,524	
1	기본 운영비지원	608,196	304,098	152,049	152,049	국비 운영비
2	기본 인건비지원	2,426,734	1,213,367	606,684	606,683	국비 인건비
3	운영비 추가지원	47,370	-	9,474	37,896	도비 추가 운영비
4	인건비 추가지원	545,587	-	109,117	436,470	호봉제 도입에 따른 인건비 부족분 지원
5	특성별 추가지원	70,894	35,447	17,724	17,723	야간돌봄 등 운영시설
6	급식도우미 지원 (도지원사업)	69,269	-	13,854	55,415	급식종사자 인건비(3개월)
7	안정적 운영지원 (운영비)	283,507	-	-	283,507	시비 추가 운영비
8	안정적 운영지원 (급식도우미)	209,250	-	-	209,250	급식종사자 인건비(9개월)
9	안정적 운영지원 (급식비)	1,206,051	-	-	1,206,051	아동 급식비
10	환경개선지원	50,000	25,000	12,500	12,500	시설 내부 리모델링비
11	기능보강지원	198,180	-	99,090	99,090	물품 구입비 등
12	종사자 역량 강화	9,000	-	-	9,000	종사자 워크숍 & 국내연수
13	어울림마당지원	11,890	-	-	11,890	프로그램 발표회

○ 2024년(1월~4월)

(단위: 천원)

사업명		계	국비	도비	시비	비고
계		2,721,122	791,187	462,540	1,467,395	
1	기본 운영비 지원	311,435	155,718	77,858	77,859	국비 운영비
2	기본 인건비 지원	1,238,538	619,269	309,634	309,635	국비 인건비
3	운영비 추가지원	22,269	-	4,454	17,815	도비 추가 운영비
4	인건비 추가지원	312,470	-	62,494	249,976	호봉제 도입에 따른 인건비 부족분 지원
5	특성별 추가 지원	32,400	16,200	8,100	8,100	야간돌봄 등 운영시설

사업명		계	국비	도비	시비	비고
6	급식도우미 지원 (도지원사업)	-	-	-	-	4분기 지급예정
7	안정적 운영지원 (운영비)	151,317	-	-	151,317	시비 추가 운영비
8	안정적 운영 지원 (급식도우미)	209,250	-	-	209,250	급식종사자 인건비(9개월)
9	안정적 운영 지원 (급식비)	443,443	-	-	443,443	아동 급식비
10	기능보강 지원	-	-	-	-	기능보강 완료 후 집행예정
11	종사자 역량강화	-	-	-	-	종사자워크숍 & 국내연수
12	어울림마당 지원	-	-	-	-	하반기 집행예정

라. 종사자 채용기준 및 처우향상 지원 현황

○ 종사자 채용기준 : 「아동복지법 시행령」 제52조(아동복지시설 종사자의 배치기준 등)

직급별	배치기준	자격기준
시설장	1명	1. 「사회복지사업법」에 따른 사회복지사 2급 이상의 자격 취득 후 아동과 관련된 사회복지사업에 3년 이상 또는 사회복지사업에 5년 이상 종사한 경력이 있는 사람 2. 학대아동보호사업과 관련된 기관에서 3년 이상 근무한 경력이 있는 사람 3. 7급 이상 공무원으로서 국가나 지방자치단체에서 사회복지사업에 관한 행정업무에 5년 이상 종사한 경력이 있는 사람 4. 「의료법」에 따른 의사·한의사 또는 치과의사 면허 취득 후 3년 이상 진료 경력이 있는 사람 5. 「정신건강증진 및 정신질환자 복지서비스 지원에 관한 법률」에 따른 정신보건전문요원 자격 취득 후 사회복지사업에 5년 이상 종사한 경력이 있는 사람 6. 「영유아보육법」에 따른 보육교사 1급 자격 취득 후 사회복지사업에 5년 이상 종사한 경력이 있는 사람 7. 유치원, 초등학교 또는 중등학교 교사 자격증 취득 후 사회복지사업에 5년 이상 종사한 경력이 있는 사람 8. 직업훈련교사, 간호사, 영양사 자격 취득 후 사회복지사업에 5년 이상 종사한 경력이 있는 사람
생활 복지사	1~2명 아동 29인이하 1명 아동 30인이상 2명	1. 「사회복지사업법」에 따른 사회복지사 2급 이상 자격이 있는 사람 2. 유치원, 초등학교 또는 중등학교 교사 자격이 있는 사람 3. 「영유아보육법」에 따른 보육교사 1급 자격이 있는 사람

○ 처우향상 지원 현황

▶ 사회복지시설 종사자 복지수당(도자체 사업)

(단위: 천원)

연 도	지원금액	지원인원	사업내용
계	195,280	-	
2023년	146,720	73명 - 5년 이상: 56명 - 1년 이상 ~5년 미만: 11명 - 1년 미만: 6명	▶ 지원기준 - 5년 이상 근무자 : 월 180천원 - 1년 이상 ~5년 미만 근무자 : 월 150천원 - 1년 미만 근무자 : 월 100천원
2024년	48,560	73명 - 5년 이상: 56명 - 1년 이상 ~5년 미만: 10명 - 1년 미만: 7명	

▶ 지역아동센터 인건비 추가지원(도자체 사업)

(단위: 천원)

연 도	예산액	집행액	지원시설	주요내용	비고
계	1,269,270	858,057	-	▶ 강원도형 지역아동센터 인건비 가이드라인 ▶ 호봉에 따라 인건비 부족분 추가 지원	
2023년	615,305	545,587	31개소		
2024년	653,965	312,470	31개소		

▶ 지역아동센터 시설종사자 명절수당(시자체 사업)

(단위: 천원)

연 도	예산액	집행액	지원인원	주요내용	비고
계	257,550	189,948	-	봉급액의 각 30%씩 2회 (설, 추석)	
2023년	126,042	125,018	법정종사자 73명		
2024년	131,508	64,930			

▶ 지역아동센터 종사자 역량강화(시자체 사업)

(단위: 천원)

연도	예산액	집행액	지원내용
계	18,000	9,000	
2023년	9,000	9,000	<ul style="list-style-type: none"> ▶ 종사자 워크숍: 5,000천원 / 시설종사자 73명 ▶ 모범종사자 국내연수: 4,000천원 / 우수종사자 10명
2024년	9,000	-	<ul style="list-style-type: none"> ▶ 종사자 워크숍: 5,000천원 / (6월 추진예정) ▶ 모범종사자 국내연수: 4,000천원(7월~8월 추진예정)

7. 아이돌보미 운영현황

- 돌보미수, 이용현황, 최근 3년간('22년 ~ '24년 4월 말까지) 돌보미 퇴사현황

기 간	종사자 (돌보미수)	이용가정수	연계건수	최근 3년간 돌보미 퇴사현황(명)		
				2022년	2023년	2024년
2023. 1. 1. ~ 12. 31.	217	3,936	93,971	10	26	7
2024. 1. 1. ~ 4. 30.	210	1,283	31,247			

8. 보육정책위원회 구성 및 개최 현황(2023. 5. 1. ~ 2024. 4. 30.)

○ 법적근거

- 「영유아보육법」 제6조(보육정책위원회)
- 「영유아보육법 시행령」 제6조(보육정책위원회의 구성)
- 「춘천시 영유아보육 조례」 제3조~9조

○ 보육정책위원 명단

연번	구분	성명	직책	성별	소속 및 직위	비고
1	보호자 대표	심희섭	위원	남	효자어린이집 학부모	위촉직
2		김설화	위원	여	꼬마숲등지어린이집 학부모	위촉직
3		지남희	위원	여	두미르어린이집 학부모	위촉직
4	공익대표	장동길	위원	남	춘천시아이돌봄지원센터 팀장	위촉직
5		고주애	위원	여	강원특별자치도아동보호전문기관 관장	위촉직
6	보육전문가	이하영	위원장	여	한림성심대학교 유아교육과 교수	위촉직
7		남명숙	위원	여	춘천시육아종합지원센터 센터장	위촉직
8	원장대표	성현주	위원	여	우리동그라미어린이집 원장	위촉직
9	보육교사대표	이상호	위원	남	강원특별자치도청어린이집 교사	위촉직
10	공무원	이영애	위원	여	춘천시청(복지국장)	당연직

○ 보육정책위원회 개최 현황

연번	개최일자	참석인원	주요안건	의결내용
1	2023. 8. 10.	7	시립 어린이집 재위탁 걱정 심의	원안가결
2	2024. 2. 27.	9	1. 2024년 춘천시 보육사업 시행계획 2. 2024년도 춘천시 어린이집 수급 인가 제한 결정	원안가결
3	2024. 3. 25.	9	반별 현원 미충족 정부지원 어린이집 보육교사 인건비 지원 대상 심의	원안가결

9. 보육료 지원 현황

(단위: 천원)

구분	2023년			2024년		
	지급액	지급인원(명)		지급액	지급인원(명)	
		월평균	누계		월평균	누계
계	37,671,919		78,624	14,345,455		22,477
영유아보육료	28,593,864	3,338	40,060	11,701,437	3,113	12,452
누리보육료	8,398,058	2,356	28,280	2,459,327	2,217	6,651
보육료 부모부담금	679,997	857	10,284	184,691	1,124	3,374

10. 2023년 어린이날 기념행사 결산서

○ 행사개요

- 사 업 명: 2023 “춘천시 어린이 대축제”
- 일 시: 2023년 5월 5일(금)
- 장 소: 호반체육관
- 참여인원: 12천여명
- 예 산 액: 120,000천원(보조금 108,000천원 / 자부담 12,000천원)
- 보조사업자: (주)강원일보사
- 주요내용: 마술쇼, 어린이뮤지컬, 소방체험, 과학부스, 공공부스 등

(단위: 천원)

구 분	금액	보조금	자부담	세부내용
예 산 액	120,000	108,000	12,000	
집 행 액	119,884	107,884	12,000	▶ 집행잔액 116천원 반납 완료(이자별도)
기획디자인	12,000	-	12,000	▶ 기획매뉴얼, 무대전시 디자인, 총연출 등 ▶ 사전준비 및 현수막 등
홍보비	9,600	9,600	-	▶ 지면광고, 전단지 제작 및 배포
콘텐츠	26,100	26,100	-	▶ 무대프로그램, 체험프로그램, 거리공연, 전시제작
행사장구성	44,660	44,660	-	▶ 무대설치, 영상, 음향, 조명 등 등 ▶ MQ텐트,테이블,의자 등 렌탈
행사운영	20,300	20,300	-	▶ 행사총괄 인력, 운영팀장, 진행요원, MC등 인건비 ▶ 현수막, 현수기, 리플렛, 장치장식물 등 제작
기타운영비	7,224	7,224	-	▶ 행사보험, 청소용역, 전기료, 현장소모품, 식대 등

11. 드림스타트 관련

○ 드림스타트 사업 추진계획 및 실적

(단위: 천원)

구 분	2023년		2024년(24.1~4)	
	계획	실적	계획	실적
아동통합사례관리	450명	400명	450명	338명
맞춤형통합서비스	36개	36개	24개	16개
인력 현황	10명(공무원 3, 아동통합사례관리사 7)			
사 업 비	예 산 액	집 행 액	예 산 액	집 행 액
	683,485	636,667	663,167	183,378

○ 2023년 사업별 프로그램 내용 현황 및 이용아동수

프로그램명	아동(명)	내 용	일정	연계기관
4개 분야 / 36개	4,302			
신체·건강 분야 (6개)	491			
학령기 아동 건강검진 지원	79	기본건강 검진료 지원	6~12월	가족보건의원
응급처치 교육 및 소방안전교육	20	응급처치 교육 및 소방안전교육	9월	춘천소방서
영양교육(올바른 식생활 교육)	20	올바른 식생활 교육	9월	
eye줄아 안경맞춤 지원	46	시력검진 및 안경지원	4~11월	강원안경시험회 춘천분회
영양플러스(영양보충제 지원)	306	드림스타트 아동에 영양제 지원	6~12월	
요리교실	20	요리를 통해 건강한 식습관 만들기	9월	
인지·언어 분야 (13개)	1,797			
예비부모(임산부) 교육	-	산전산후 검진 체크 및 자녀 양육 교육	연중	
아동권리 교육	347	아동권리에 대한 인식 제고	연중	
기초분야 학습지 지원	618	기초분야 학습지 비용 일부 지원	연중	구몬/웅진/ 대교/재능교육
보습 및 예체능학원 수강료 지원	427	보습 및 예체능학원 수강료 일부 지원	연중	춘천시 학원연합회
희망이음 온라인 기초교육	2	온라인 기초교육 연계	연중	(주)희망이음
문정아 중국어 온라인 교육	7	온라인 중국어교육 연계	연중	(주)비즈엠 코리아웍스
독서지도(찾아가는 책 놀이터)	20	방문 독서지도 및 책 놀이 지도	2~12월	
책가방 지원	74	저소득층 책가방 지원	2월	
영어캠프	20	영어캠프 체험을 통해 교육격차 해소	8월	
책으로 전하는 드림(북스타트)	161	도서 지원	연중	
책으로 전하는 드림(구몬)	31	도서 지원	10월	(주)구몬후원
미술교실(이상원미술관 관람)	30	미술전시회 관람 및 공방체험	11월	
민속촌 나들이	60	전통풍습 행사 관람, 전통놀이 체험	5월	
정서·행동 분야 (9개)	924			
언어·심리치료비 지원사업(키움톡)	50	언어·심리치료비 일부 지원	연중	
드림산타	10	소방관 위문방문 및 위문품전달	2월	
인형극 관람	81	내고장 축제를 통한 다양한 문화체험	9월	
학대 및 성폭력 예방 교육	223	아동학대 및 성폭력 예방 교육	1월	
뮤지컬(매직쇼) 관람	66	다양한 문화체험 기회 제공	9월	
가족놀이공원체험 I, II(레고랜드)	268	가족 놀이공원 이용권 및 식사제공	9월	
인터넷(스마트폰) 중독 예방 교육	218	인터넷(스마트폰) 과의존 예방 교육	1월	
놀이치료	5	정서불안 아동 놀이치료	6~8월	
연극치료	3	정서불안 아동 심리치료	5~7월	
부모·가족 분야 (8개)	1,090			
부모교육	294	내아이의 인성지도	1월	
반조리식품 및 반찬지원	28	결식우려가구에 반조리식품등 식품지원	연중	
영화관람료 할인 연계 (드림 무비데이)	247	영화 관람료 할인지원	연중	메가박스 남춘천점
산림엑스포	10	2023 강원세계산림엑스포 관람지원	10월	굿네이버스
어린이날 아이스크림 케이크 선물	221	어린이날 아이스크림 케이크제공	5월	
해충방역 지원	61	주거환경개선 해충방역(실내소독)제공	5~9월	
식품꾸러미(고기꾸러미)	223	사례관리 가정에 식품(고기)지원	7~8월	
행복한동행 가족토크	6	가족상담 프로그램	7~11월	

○ 2024년 사업별 프로그램 내용 현황 및 이용아동수(1월~4월)

프로그램명	아동(명)	내 용	일정	연계기관
4개 분야 / 16개	1,133			
신체·건강 분야 (3개)	110			
학령기 아동 건강검진 지원	40	기본건강 검진료 지원	3~12월	가족보건의원
eye좋아 안경맞춤 지원	50	시력검진 및 안경지원	4~11월	다비치안경 외 2개소
스포츠 체험활동	20	레크리에이션 스포츠 체험 활동 진행	2월	
인지·언어 분야 (5개)	376			
아동권리 교육	251	아동권리에 대한 인식 제고	연중	
보습 및 예체능학원 수강료 지원	40	보습 및 예체능학원 수강료 일부 지원	연중	춘천시 학원연합회
기초분야 학습지 지원	50	기초분야 학습지 비용 일부 지원	연중	구몬/웅진/대교/재능교육
독서지도(찾아가는 책 놀이터)	20	방문 독서지도 및 책 놀이 지도	2~12월	
역사문화탐방	15	역사문화 탐방을 통해 올바른 역사관 향상	분기별	
정서·행동 분야 (2개)	53			
언어·심리치료비 지원사업(키움톡)	33	언어·심리치료비 일부 지원	연중	
문화체험활동(스키캠프)	20	다양한 문화체험 기회 제공	분기별	
부모·가족 분야 (6개)	594			
부모교육	220	존중받는 아이 함께 크는 부모 교육	연중	
영화관람료 할인 연계 (드림 무비데이)	45	영화 관람료 할인지원	연중	메가박스 남춘천점
건강 남남 꾸러미 지원	14	결식우려가구에 반조리식품등 식품지원	2~12월	
행복한 동행 가족 상담	7	가족상담 프로그램	4~9월	
해충방역 지원	40	주거환경개선 해충방역(실내소독)제공	3~9월	
특별한 날의 특별한 선물 (입학, 졸업, 어린이날)	268	입학, 졸업, 어린이날 등 특별한 날 선물(책가방, 고기) 지원	2월, 5월	

12. 다자녀가정 특별지원 현황

○ 2023~2024년 다자녀 가정 대학등록금 지원 현황

(단위: 명, 천원)

구 분	연 도	지원인원	지원액
대학교 입학 등록금	2023	14	14,000
	2024	18	18,000

13. 보호아동 지원 현황(학대, 보호 업무 총괄)

가. 전담조직 운영현황

○ 담당업무

구분	일반공무원	3명 (담당 외 2명)	아동학대 전담공무원	3명	아동보호 전담요원	4명
주요 업무	<ul style="list-style-type: none"> ▶ 양육시설, 그룹홈 지원·점검 ▶ 입양아동, 가정위탁 지원·점검 ▶ 디딤씨앗통장 		<ul style="list-style-type: none"> ▶ 신고접수, 현장출동, 조사, 아동학대 판단 등 ▶ 유관기관 협력체계 구축 ▶ 아동학대 예방 및 방지 		<ul style="list-style-type: none"> ▶ 보호아동(시설, 가정위탁) 압퇴소 관리 ▶ 보호아동 양육상황 점검 ▶ 입양의뢰 상담, 입양아동 일시보호, 사후관리 모니터링 	

○ 운영현황

- 긴급전화 설치를 통한 24시간 학대 신고 및 조사 업무 수행
- 112 신고접수 및 학대전담공무원 연락체계 구축에 따른 상호통보 및 조사
- 평일 주간: 일반근무 / 평일야간 및 주말: 학대전담공무원 순환 당직근무
- * 학대 전담공무원 1인당 평일당직 월 4회 이상, 주말당직 월 1회 이상 수행

나. 아동학대 대응 지역사회 협력체계 강화

○ 아동학대 대응 정보연계협의체 운영

- ▶ 구 성: 춘천시, 춘천경찰서, 춘천교육지원청, 춘천시청소년상담센터
강원특별자치도아동보호전문기관

- ▶ 역 할: 아동학대 대응 정보 공유 및 보호조치 방안협의

○ 아동학대 전담의료기관 운영(전담의료기관 2개소)

- ▶ 강원대학교 병원(대표자: 남우동)
- ▶ 한림대학교 부속 춘천성심병원(대표자: 이재준)

○ 위기아동 문제해결을 위한 유관기관 간담회 및 솔루션 회의(수시 운영)

- ▶ 춘천시, 춘천경찰서, 강원특별자치도아동보호전문기관, 주제별 각 연관단체

○ 보호아동 보호조치를 위한 사례결정위원회(월 1회)

- ▶ 기 관: 법조계, 의료계 등 관련 전문가를 위원으로 위촉
- ▶ 내 용: 보호아동 보호조치 및 원가정 복귀 등 퇴소 조치에 필요한 자문회의

○ 아동학대 유관기관 합동 점검

- ▶ 대 상: 최근 1년간 2회 이상 아동학대 신고 이력 가정 등
- ▶ 시 기: 반기별
- ▶ 인 력: 지자체, 경찰(APO, 여청수사팀), 강원특별자치도아동보호전문기관
- ▶ 내 용: 대상 아동을 직접 대면하여, 재학대 여부 등 아동 상황 점검

다. 아동보호 업무 실적

○ 아동학대 신고 현황

구 분	합계	2019	2020	2021	2022	2023	2024.4.	비고
신고현황	1,246건 (조사중 23)	334건	195건	226건	276건	156건	59건 (조사중 23)	
학대판정	911건	287건	169건	166건	177건	89건	23건	판정률 : 73.1%
일반사례	312건	47건	26건	60건	99건	67건	13건	학대아님

○ 보호아동 지원 현황

- 아동양육시설 운영

▶ 일반현황

(단위: 명)

시설명	설치일자	종사자수	수용아동		소재지
			정원	현원	
애민보육원(김혜순)	'51.6.28	36	48	44	우두상리길 90

▶ 아동현황(연령별)

(단위: 명)

계			영아	미취학	초등	중등	고등	기타
계	남	여						
44	23	21	3	8	11	8	8	6

▶ 연도별 입소 현황

(단위: 명)

구분	2021	2022	2023년	2024년
입소아동(합계)	43	44	43	44
영아(0~2세)	9	10	6	3
기타	34	34	37	41

- 학대피해아동 쉼터운영

(단위: 명)

센터명 (시설장)	인가일	종사자	보호대상	정원/현원	운영주체
새롬이네집 (홍순미)	2019.01.01.	6	여자 (0세~18세)	6 / 3	춘천기독교청년회유지재단
도담쉼터 (송계월)	2019.10.16	6	남자 (0세~18세)	6 / 2	대한예수교장로회총회 복지재단

- 보호아동 지원 현황

(단위:명)

총계	가정위탁			입양
	일반가정위탁(친인척)	일반가정위탁(친인척 외)	전문가정위탁	
230	109	13	3	105

라. 위기아동 조기발굴 및 예방활동 강화

○ 아동학대예방 및 신고의무자 교육 실시

- 아동학대예방교육(공공부문)

- ▶ 대 상: 춘천시 전직원
- ▶ 일 시: 연중 1회(1시간)
- ▶ 내 용: 아동학대 주요 사례, 아동학대 발견 시 신고 방법 등

- 아동학대 신고의무자 교육

- ▶ 대 상: 사회복지전담공무원, 아동복지시설 종사자
- ▶ 일 시: 연중 1회(1시간)
- ▶ 내 용: 아동학대예방 및 신고 의무에 관한 법령, 신고 방법, 아동보호 절차 등

○ 시스템을 이용한 위기아동 조기 발견

- ▶ 방 법: 사회보장 빅데이터(사회보장정보시스템)를 활용하여 대상자 발굴
- ▶ 대 상: 아동수당 미신청자, 영유아 건강검진 미검진 등 발굴 아동
- ▶ 시 기: 분기별
- ▶ 내 용: 발굴 가정 방문하여 아동의 복지서비스 욕구사정, 양육환경 점검 등

○ 아동학대예방 홍보 활동강화

- ▶ 내 용: 아동학대예방 캠페인 실시
- ▶ 일 시: 어린이주간(5월) 및 아동학대예방주간(11월)
- ▶ 방 법: 어린이날 및 토이페스티벌 행사 중 리플릿 및 홍보물품 전달

공통사항

1. 정·현원 현황 및 업무 분장표

○ 정·현원 현황

구분	총계	소계	3급	4급	5급	6급	7급	8급	9급	연구직	지도직	전경력관	정무직	별정직
정원	30	30	-	-	1	5	7	10	7	-	-	-	-	-
현원	27	27	-	-	1	5	9	8	4	-	-	-	-	-

※ 별도인원: 공무직 9, 시간선택제 등 3

○ 업무 분장표

소 속	직 급	성 명	분장사무	담당일자	비고
아동 정책	사회복지5급	강경화	• 보육아동과 업무 총괄	‘23.07.04.	
	사회복지6급	강원희	• 아동정책지원 업무 총괄 • 아동정책기본계획 수립 • 아동친화도시 업무 총괄 • 출산장려시책 발굴 및 추진	‘23.01.01.	
	사회복지7급	김광종	• 아동친화도시 조성 • 아동권리 홍보 및 교육 • 아동복지심의위원회 운영 • 사전사후 아동영향평가 • 어린이날 행사 • 신규시책 발굴	‘23.07.04.	
	행정7급	유희재	• 서무, 회계 • 주요업무, 정책, 시책, 의회업무	‘24.04.01.	
	사회복지7급	전지온	• 다함께 돌봄센터 조성 및 운영 • 첫만남이용권 지원 • 출산 관련 업무(조례 개정 등) • 공동육아나눔터 지원	‘23.07.04.	
	사회복지8급	박시영	• 지역아동센터 전세자금 관리 • 지역아동센터 안전점검 • 지역아동센터 기능보강사업 지원 • 지역아동센터 이용아동 입·퇴소 관리 • 지역아동센터 지도점검 및 행정처분 • 지역아동센터 운영비 등 지원 및 정산(도비, 시비)	‘23.02.01.	
	보건8급	유현서	• 지역아동센터 기본운영비, 특성별 추가지원 및 정산 • 지역아동센터 설치 및 변경신고 • 지역아동센터 종사자 입·퇴사 관리 • 지역아동센터 급식비 지원 및 정산 • 꿈자람어린이공원 관리 • 다자녀가정 특별지원	‘24.01.15.	

소 속	직 급	성 명	분장사무	담당일자	비고
	사회복지9급	김미나	<ul style="list-style-type: none"> •아이돌봄 지원사업 •아동급식 지원사업 •행복출산 인식개선 캠페인 전개 •임신출산보육책자 제작 관리 	'22.10.01.	
	행정9급	김진윤	<ul style="list-style-type: none"> •육아기본수당, 아동수당 지원 •출생아 건강보험금 관리 •아동복지시설 사회복무요원 관리 	'23.09.18.	
보육 운영	행정6급	장수정	<ul style="list-style-type: none"> •보육운영 업무 총괄 •보육사업 연간, 중장기계획 수립 •보육정책위원회 운영 및 위탁관리지원 •지도점검 및 행정처분 관리 지원 	'22.07.05.	
	사회복지7급	김훈식	<ul style="list-style-type: none"> •국공립(시립)어린이집 확충 및 위탁 관리 •보육정책위원회 운영관리 •의회 등 주요업무 보고 •일반사무 및 미지정 업무 	'23.07.04.	
	사회복지8급	전미선	<ul style="list-style-type: none"> •정부지원시설 지도점검 및 행정처분 •영유아보육료가정양육수당부모급여 보장결정 및 자원 관리 •어린이집 반편성 및 입·퇴소 관리 	'23.01.02.	
	사회복지8급	이다인	<ul style="list-style-type: none"> •정부미지원시설(가정,협동) 지도점검 및 행정처분 •기능보강사업 총괄(보육환경개선) •어린이집 정보공시 관리 •어린이집 용자 신청 관리 	'23.01.01.	
	사회복지8급	황용준	<ul style="list-style-type: none"> •정부미지원시설(민간,직장) 지도점검 및 행정처분 •육아종합지원센터 위탁 및 운영관리 •누리과정(3~5세)지원 및 정산관리 •보육교직원 보수교육 및 양성교육 관리 	'23.01.01.	
보육 지원	행정6급	김현주	<ul style="list-style-type: none"> •보육지원업무 총괄 •어린이집 연합회 관리지원 •어린이집 종사자 연수 •사회복지법인 관련 업무 	'23.03.01.	
	사회복지7급	한혜민	<ul style="list-style-type: none"> •직장, 협동 어린이집 인가 및 임면관리 •보육교직원 수당(10종) 지원 •어린이집 평가제 관리 •어린이집 안전관리 (하 동절기 안전점검, 통학차량 등) •어린이집 건축협의 •읍면 어린이집 노후 통학차량 교체 지원사업 •어린이집 운영지원(급식위생 관리 지원) •어린이집 예·결산 관리 	'23.07.04.	
	사회복지7급	홍미란	<ul style="list-style-type: none"> •정부지원 어린이집 보육교직원 임면 및 호봉관리 •국공립, 사회복지법인, 법인단체등 어린이집 인가 •취약보육(장애아, 야간연장) 지정 및 관리 •정부지원시설 교직원 인건비 지원 및 정산 •경조사, 대체교직원(직접채용) 지원 및 정산 •보조교사 및 연장교사 인건비 지원 및 정산 •정부미지원 보조인력 지원 및 정산 •보조인력일자리 지원 사업 지원 및 정산 •어린이집 보조교사 인건비 지원 및 정산 	'22.01.06.	

소 속	직 급	성 명	분장사무	담당일자	비고
	사회복지8급	김유나	<ul style="list-style-type: none"> •가정어린이집 인가 및 보육교직원 임면관리 •농촌동법인운영비 •차량운영비 •교재교구비 사업 •냉난방비 지원사업(도사업, 시사업) •시간제보육 관리 및 지원 •어린이집 특별활동비 •보육교직원 경력관리 및 경력증명서 발급 •최소필요지역 어린이집 유아반 인건비 지원 	'22.01.06.	
	사회복지9급	허지민	<ul style="list-style-type: none"> •민간어린이집 인가 및 보육교직원 임면관리 •어린이집 간식비 지원 및 정산 •대체교직원 지원 및 정산 •입학준비금 지원 •열린 어린이집 지정 및 관리 •공공형 어린이집 관리 지원 •기간제근로자 관리 •어린이집 운영 안정화 지원 	'24.01.15.	
아동 보호	사회복지6급	엄서희	<ul style="list-style-type: none"> •아동보호팀 업무 총괄 •사례결정위원회 운영 총괄 •아동 학대조사 관리지원(사례판단 및 사례종결) •아동양육시설 지도점검 	'23.07.04.	
	사회복지7급	위효종	<ul style="list-style-type: none"> •아동양육시설 운영지원 및 관리 •아동학대피해쉼터 운영지원 및 관리 •가정위탁지원 및 아동보호전담요원 운영 •경계선지능아동 지원사업 	'24.01.15.	
	사회복지7급	박준영	<ul style="list-style-type: none"> •아동학대조사업무 총괄(신고접수, 현장조사, 응급조치 등) •아동학대관련 유관기관 협력업무 조정 등 •아동학대관련 자료관리 및 통계 •아동학대 예방 홍보 	'22.10.01.	
	사회복지8급	신은주	<ul style="list-style-type: none"> •아동학대조사업무(신고접수, 현장조사, 응급조치 등) •e아동행복지원사업 관리 •아동학대 예방 홍보 	'24.01.15.	
	사회복지8급	이슬	<ul style="list-style-type: none"> •아동학대조사업무(신고접수, 현장조사, 응급조치 등) •아동학대 예방 교육 및 신고의무자 교육 관리 •아동학대 예방 홍보 	'23.01.01.	
	사회복지9급	양이슬	<ul style="list-style-type: none"> •입양 장애입양아동 지원사업 •자립정착금, 능력개발비, 대학생활 안정자금 관리 •아동발달지원계좌(디딤씨앗통장) 사업 •사례결정위원회 및 아동위원회 운영 관리 	'22.10.01.	
	시간선택 임기제마급	홍정미	<ul style="list-style-type: none"> •보호아동 사례관리(양육시설) •보호아동 접수 및 상담, 양육상황 점검, 사후관리 등 •시설 보호아동 자료 관리 	'21.10.05.	
	시간선택 임기제마급	이수연	<ul style="list-style-type: none"> •보호아동 사례관리(9개 읍면동) •보호아동 접수 및 상담, 양육상황 점검, 사후관리 등 •아동학대전담공무원 업무 지원 	'21.10.05.	
	공무직	오경화	<ul style="list-style-type: none"> •보호아동 사례관리(8개 읍면동) •보호아동 접수 및 상담, 양육상황 점검, 사후관리 등 •아동학대전담공무원 업무 지원 	'20.10.05.	
	공무직	정소웅	<ul style="list-style-type: none"> •보호아동 사례관리(9개 읍면동) •보호아동 접수 및 상담, 양육상황 점검, 사후관리 등 •아동학대전담공무원 업무 지원 	'20.10.05.	

소 속	직 급	성 명	분장사무	담당일자	비고
드림 스타트	사회복지6급	정문화	<ul style="list-style-type: none"> • 드림스타트 운영 및 관리 총괄 • 맞춤형프로그램 기획·조정 및 서비스 제공 총괄 • 지역사회자원 발굴 및 사례관리 협력체계 관리 • 내부사례회의 주관 	'23.03.01.	
	사회복지7급	김은영	<ul style="list-style-type: none"> • 드림스타트 사업기획 및 맞춤형프로그램 운영 관리 • 슈퍼비전 운영 • 지원발굴 및 연계 	'24.01.15.	
	한시임기제	박설희	<ul style="list-style-type: none"> • 팀 서무 및 회계 • 아동통합사례관리사 복무 관리 • 아동복지교사 배치 및 복무 관리 • 자원봉사자 관리 	'23.07.04.	
	공무직	박은주	<ul style="list-style-type: none"> • 아동통합사례관리(남산면, 동면, 신북읍, 조운동) • 맞춤형프로그램 운영 지원(교육) 	'15.08.03.	
	공무직	이수민	<ul style="list-style-type: none"> • 아동통합사례관리(서면, 후평1동, 동내면, 효자3동) • 맞춤형프로그램 운영 지원(복지) • 춘천시드림스타트 홈페이지 관리 	'15.08.03.	
	공무직	김옥경	<ul style="list-style-type: none"> • 아동통합사례관리(남면, 신사우동, 강남동, 소양동) • 맞춤형프로그램 운영 지원(복지) 	'16.03.21.	
	공무직	최미자	<ul style="list-style-type: none"> • 아동통합사례관리(북산면, 효자2동, 근화동, 교동) • 맞춤형프로그램 운영 지원(교육) 	'18.02.01.	
	공무직	이현주	<ul style="list-style-type: none"> • 아동통합사례관리(동산면, 석사동, 약사명동) • 맞춤형프로그램 운영 지원(보건) 	'19.01.01.	
	공무직	김현식	<ul style="list-style-type: none"> • 아동통합사례관리(신동면, 후평2~3동, 효자1동) • 맞춤형프로그램 운영 지원(복지) 	'19.01.01.	
	공무직	황세미	<ul style="list-style-type: none"> • 아동통합사례관리(사북면, 퇴계동) • 맞춤형프로그램 운영 지원(복지) 	'21.06.01.	

2. 각종 위원회(국, 소, 본부, 사업소별) 현황 및 위원 명단

○ 위원회(협의회, 협의체 등 포함) 현황

위원회명	위원수			개최횟수			설립근거	설립목적	비고
	계	당연	위촉	계	'23	'24			
아동복지심의위원회	14	2	12	2	1	1	아동복지법 제12조	아동복지사업 추진 관련 심의, 자문 및 의결	아동정책
아동친화도시추진위원회	9	1	8	1	1	-	춘천시아동친화도시조성에관한조례 제12조	아동친화도시 조성에 관한 사항의 심의·자문	아동정책
보육정책위원회	10	1	9	3	1	2	영유아보육법 제6조	보육정책 심의	보육운영
아동위원회	49	-	49	3	2	1	아동복지법 제14조	아동복지사업 추진 지원	아동보호

○ 위원 명단

위원회명	성명	직책	성별	직업(현직위)	임기	연임횟수
아동복지 심의위원회 (14명) - 여성위원 : 57% - 민간위원 : 64%	육동한	위원장	남	춘천시장	재임기간	
	강경화	위원	여	보육아동과장	재임기간	
	김봉자	부위원장	여	前여성가족과장	2023. 2. 26. ~ 2025. 2. 25.	2
	김정수	위원	남	남산초등학교장		1
	윤한숙	위원	여	지역아동센터협의회장		1
	김진규	위원	남	강원특별자치도교육청 장학관		1
	이재요	위원	남	이앤신소아청소년과의원 원장		1
	이희섭	위원	여	한림성심대학교 사회복지학과 교수		1
	박영찬	위원	남	춘천경찰서 여성청소년과장		
	신희경	위원	여	前월드비전춘천종합사회복지관장		
	안준호	위원	남	안준호법률사무소		
	이하영	위원	여	한림성심대학교 유아교육학과		
	장미희	위원	여	강원가정위탁지원센터장		
	고주애	위원	여	강원특별자치도 아동보호전문기관 관장	2024.1.22. ~2026.1.21	

위원회명	성명	직책	성별	직업(현직위)	임기	연임횟수
보육정책위원회 (10명) - 여성위원: 70% - 민간위원: 90%	이하영	위원장	여	한림성심대학교 유아교육과 교수	2023. 5. 1. ~ 2025. 4. 30.	
	심희섭	위원	남	효자어린이집 학부모		1
	남명숙	위원	여	춘천시육아종합지원센터 센터장		1
	장동길	위원	남	춘천시아이돌봄지원센터 팀장		
	이상호	위원	남	강원특별자치도청 어린이집 교사	2024. 3. 7. ~ 2025. 4. 30.	
	김설화	위원	여	꼬마숲등지어린이집 학부모		
	성현주	위원	여	우리동그라미어린이집 원장		
	지남희	위원	여	두미르어린이집 학부모		
	고주애	위원	여	강원특별자치도 아동보호전문기관 관장		
	이영애	위원	여	춘천시 복지국장	재임기간	
아동친화도시 추진위원회 (9명) - 여성위원: 56% - 민간위원: 89%	남숙희	위원	여	춘천시의회 의원	2024. 5. 9. ~ 2026. 5. 8.	
	허훈구	위원	남	강원특별자치도교육청 장학사		
	배정미	위원	여	춘천교육지원청 학생지원센터장		
	고윤순	위원	남	한림대학교 부속 한림청소년자립지원관장		
	이홍열	위원	남	변호사		
	남명숙	위원	여	춘천시육아종합지원센터장		
	이승준	위원	남	별빛지역아동센터장		
	조미송	위원	여	춘천경찰서 여성청소년계장		1
	이영애	위원	여	춘천시 복지국장	재임기간	
아동위원회 (49명) - 여성위원: 83% - 민간위원: 100%	신진태	위원장	남	소상공인	2023. 3. 2. ~ 2025. 3. 1.	11
	김복묵	위원	여	여성의용대장		2
	김종근	위원	남	지역주민		1
	김영신	위원	여	지역사회보장협의체		2
	김순덕	위원	여	지역사회보장협의체		1
	김미숙	위원	여	지역주민		1
	신경순	위원	여	부녀회장		2
	김지희	위원	여	장애인활동지원사		1
	목진주	위원	여	지역주민		1
	김은옥	위원	여	지역주민		5
	김순애	위원	여	부녀회장		3
	임배영	위원	남	이장		1
	홍정임	위원	여	지역주민		1
	박영철	위원	남	서면우체국장(아동위원 감사)		11

위원회명	성명	직책	성별	직업(현직위)	임기	연임횟수
<p>아동위원회 (49명)</p> <p>- 여성위원 : 83%</p> <p>- 민간위원 : 100%</p>	김영숙	위원	여	주민자치위원	2023. 3. 2. ~ 2025. 3. 1.	1
	엄순옥	위원	여	주민자치위원		3
	윤영선	위원	여	전) 부녀회장		3
	강순희	위원	여	새마을 부녀회		3
	성덕자	위원	여	여성의용소방대원		3
	이주연	위원	여	봄내지역아동센터장		1
	이선희	위원	여	통장		2
	현명자	위원	여	주민자치위원		1
	노현주	위원	여	통장		2
	이동규	위원	남	명물닭갈비		3
	오채숙	위원	여	지역주민		3
	홍순미	위원	여	학대피해아동쉼터원장		3
	윤민권	위원	남	원광메디텍(복지전공)		2
	박영신	위원	여	통장		1
	이정미	위원	여	달팽이지역아동센터장		1
	엄현섭	위원	남	새마을자원대표		1
	이승은	위원	여	(주)하우징플러스 대표		1
	지연옥	위원	여	지역사회보장협의체		3
	김기영	위원	여	지역주민		3
	이 용	위원	여	지역아동센터장		3
	김정원	위원	남	도로공사(과장)		1
	김영숙	위원	여	통장		3
	장성애	위원	여	지역주민		9
	이경표	위원	남	통장		3
	윤재구	위원	여	반장		9
	장경수	위원	여	지역주민		3
	박성운	위원	남	지역아동센터 종사자		1
	최돈식	위원	여	원예꽃백화점(대표)		3
	신을순	위원	여	통장		1
	유수분	위원	여	주민자치위원		1
	김혜옥	위원	여	퇴계동자원봉사단장		1
	장은수	위원	여	주민자치위원(아동위원 총무)		11
	이희순	위원	여	주민자치위원		1
	우채원	위원	여	지역주민		1
	유명숙	위원	여	지역주민		1

○ 위원회 개최 실적

위원회명	개최일자	참석인원	주요안건	의결내용 등	비고
아동복지심의위원회	2023.11.29.	8	1. 아동급식지원단가결정 2. 지역아동센터 특성별 예산지원 대상 선정 3. 보호대상아동의 보호조치 변경 승인 4. 보호대상아동의 보호 종결 승인 5. 드림스타트2023년 추진실적 및 2024년 사업계획 보고	1. 원안가결 2. 원안가결 3. 원안가결 4. 원안가결 5. 보고완료	
	2024.01.24.	10	1. 보호대상아동의 보호조치 변경 승인 2. 보호대상아동의 보호조치 종결 승인 3. 아동학대 사례판정을 위한 자문 4. 지역아동센터 행정처분에 관한 자문	1. 원안가결 2. 원안가결 3. 자문완료 4. 자문완료	
아동친화도시 추진위원회	2023.09.15.	9	아동친화도시 인증 심의위원회 결과 공유 및 보완요청사항 이행실적 보고	보고완료	
보육정책위원회	2023.08.10.	7	시립 어린이집 재위탁 적정 심의	원안가결	
	2024.02.27.	9	1. 2024년 춘천시 보육사업 시행계획 2. 2024년도 춘천시 어린이집 수급 인가제한 결정	원안가결	
	2024.03.25.	9	반별 현원 미충족 정부지원 어린이집 보육교사 인건비 지원 대상 심의	원안가결	서면
아동위원회	2023.09.21.	46	1. 신규 아동위원 위촉장 전달 2. 2023년 하반기 활동계획 등 논의	완료	
	2024.03.26.	45	1. 2023년 활동실적 보고 2. 2024년 봉사활동 논의 3. 2024년 후원 등 논의	완료	

3. 부서별 현안사업과 문제점 및 대책: 해당없음

4. 각종 학술 및 기타사업 용역 발주 현황 (2천만원 이상)

용역명	용역기간	용역기관	발주지역 한정여부	용역금액(천원)	용역근거	사업추진 현황 / 미반영사유
춘천시 경계선지능인 지원체계 마련을 위한 학술연구 용역	2023. 5. 4. ~2023.12. 3.	한림대학교 산학협력단	부	30,763	경계선지능인 지원 체계 마련을 위한 학술연구 용역 계획 보육아동과-28188 (2022.10.25.)	2024년 경계선지능 아동 발달 지원 사업 추진 중

5. 관내·외지업체 수주 사업 중 관내업체 하도급 실적: 해당없음

6. 1천만원 이상 사업 수의계약 현황(일반회계, 특별회계 포함하여 작성) (단위: 천원)

연도별	사업명	계약금액	계약 상대자		
			상 호	대표자	소재지
2023	꿈자람어린이공원 주차장 바닥 크랙 보수공사	18,101	(주)유진포장건설	김하숙	춘천시
2023	2023 드림스타트 “꾸이꾸이 고기 꾸러미” 식품구입	14,457	하나육가공	최복만	춘천시
2023	2023 드림스타트 “영양 쓱쓱! 건강 업!” 영양제지원	17,833	(주)이건약품	김희두	춘천시
2023	2023 드림스타트 “닭갈비 꾸러미” 식품구입	17,554	협동조합 참닭갈비	이석주	춘천시
2024	2024 드림스타트 “꾸이꾸이 고기 꾸러미” 식품구입	13,860	(주)다성푸드육가공	구본태	춘천시

7. 2023년 국·도비 사업 정산 현황

(단위: 천원)

사업명	보조금 수령액			집행액			잔 액			반납사유
	소계	국비	도비	소계	국비	도비	소계	국비	도비	
첫만남이용권	2,315,000	2,043,000	272,000	2,315,000	2,043,000	272,000	-	-	-	
육아기본수당 지원	25,200,000	-	25,200,000	24,423,630	-	24,423,630	776,370	-	776,370	집행잔액
아동수당 급여 지원	14,738,975	13,710,561	1,028,414	14,706,258	13,680,240	1,026,018	32,717	30,321	2,396	집행잔액
학기중 아동급식 지원	1,551,520	-	1,551,520	818,176	-	818,176	733,344	-	733,344	집행잔액
방학중 아동급식 지원	274,720	-	274,720	265,885	-	265,885	8,835	-	8,835	집행잔액
아동발달 지원 계좌 지원	418,363	385,334	33,029	415,782	382,953	32,829	2,581	2,381	200	집행잔액
다자녀가정 특별지원	4,400	-	4,400	4,400	-	4,400	-	-	-	
꿈자람나눔터 인건비지원	276,006	184,004	92,002	186,271	124,181	62,090	89,735	59,823	29,912	집행잔액
꿈자람나눔터 운영비지원	36,975	24,650	12,325	28,800	19,200	9,600	8,175	5,450	2,725	집행잔액
아이돌봄 지원사업	3,614,681	3,329,311	285,370	3,226,889	2,972,135	254,754	387,792	357,176	30,616	집행잔액
공동육아나눔터 지원	46,915	27,597	19,318	46,908	27,593	19,315	7	4	3	집행잔액

사업명	보조금 수령액			집행액			잔 액			반납사유
	소계	국비	도비	소계	국비	도비	소계	국비	도비	
아이돌봄 지원센터 종사자 처우개선 수당 지원	2,160	-	2,160	2,150	-	2,150	10	-	10	집행잔액
아이돌보미 처우개선 지원	13,017	-	13,017	11,213	-	11,213	1,804	-	1,804	집행잔액
지역아동센터 운영비 지원	461,079	307,386	153,693	456,147	304,098	152,049	4,932	3,288	1,644	집행잔액
지역아동센터 인건비 지원	1,908,642	1,272,428	636,214	1,820,051	1,213,367	606,684	88,591	59,061	29,530	집행잔액
지역아동센터 환경개선비 지원	37,500	25,000	12,500	37,500	25,000	12,500	-	-	-	
특성별 지역아동센터 추가지원	58,680	39,120	19,560	53,171	35,447	17,724	5,509	3,673	1,836	집행잔액
지역아동센터 운영비 추가지원	9,696	-	9,696	9,474	-	9,474	222	-	222	집행잔액
지역아동센터 인건비 추가지원	123,061	-	123,061	109,117	-	109,117	13,944	-	13,944	집행잔액
지역아동센터 급식도우미 지원	13,950	-	13,950	13,854	-	13,854	96	-	96	집행잔액
지역아동센터 기능보강 지원	100,000	-	100,000	99,090	-	99,090	910	-	910	집행잔액
육아종합지원센터 운영 지원 (도지원사업)	25,200	-	25,200	23,860	-	23,860	1,340	-	1,340	집행잔액
육아종합지원센터 가정양육 지원 (부모교육)	15,000	-	15,000	15,000	-	15,000	-	-	-	
국공립 장기입차전환	157,500	105,000	52,500	147,890	98,593	49,297	9,610	6,407	3,203	집행잔액
어린이집 기능보강	22,500	15,000	7,500	22,303	14,869	7,434	197	131	66	집행잔액
어린이집 환경개선	100,000	-	100,000	92,991	-	92,991	7,009	-	7,009	집행잔액
가정양육수당 지원	986,747	800,064	186,683	757,043	613,819	143,224	229,704	186,245	43,459	집행잔액
영유아 보육료지원	26,446,530	21,442,604	5,003,926	26,446,530	21,442,604	5,003,926	-	-	-	
부모급여	12,524,701	10,155,163	2,369,538	12,524,701	10,155,163	2,369,538	-	-	-	
누리과정 보육료	10,579,532	-	10,579,532	10,579,532	-	10,579,532	-	-	-	
보육료 부모부담금	232,250	-	232,250	201,157	-	201,157	31,093	-	31,093	집행잔액
어린이집 지원	275,616	187,920	87,696	254,214	173,328	80,886	21,402	14,592	6,810	집행잔액

사업명	보조금 수령액			집행액			잔 액			반납사유
	소계	국비	도비	소계	국비	도비	소계	국비	도비	
공공형 어린이집 지원	686,400	-	686,400	615,428	-	615,428	70,972	-	70,972	집행잔액
공공형 어린이집 조리원 인건비 지원	29,012	-	29,012	28,456	-	28,456	556	-	556	집행잔액
시간제보육 제공지원	225,290	173,300	51,990	225,225	173,250	51,975	65	50	15	집행잔액
어린이집 운영 수준 향상지원 교재교구비 지원	7,720	-	7,720	7,640	-	7,640	80	-	80	집행잔액
어린이집 운영 수준 향상지원 냉난방비 지원	20,760	-	20,760	20,400	-	20,400	360	-	360	집행잔액
어린이집 저소득층아동 입학준비금 지원	5,376	-	5,376	3,256	-	3,256	2,120	-	2,120	집행잔액
어린이집 부모 모니터링단 운영	8,475	5,650	2,825	6,120	4,080	2,040	2,355	1,570	785	집행잔액
보육교직원 인건비 지원	10,530,414	7,177,715	3,352,699	10,530,197	7,177,567	3,352,630	217	148	69	집행잔액
보육교직원 처우개선 지원	2,608,609	1,778,386	830,223	2,607,261	1,777,467	829,794	1,348	919	429	집행잔액
어린이집 보조 인력 알리미 지원	240,760	-	240,760	229,140	-	229,140	11,620	-	11,620	집행잔액
정부미지원 어린이집 보육 교사 처우개선 수당 지원	133,200	-	133,200	127,640	-	127,640	5,560	-	5,560	집행잔액
어린이집 보육 교직원 명절수당 지원	79,600	-	79,600	77,760	-	77,760	1,840	-	1,840	집행잔액
어린이집 영아반 보육교사 특별수당 지원	72,400	-	72,400	71,460	-	71,460	940	-	940	집행잔액
장애아전담 (통합)어린이집 보육교사수당 지원	7,440	-	7,440	6,680	-	6,680	760	-	760	집행잔액
어린이집 안전공제 단체가입 지원	7,502	-	7,502	7,502	-	7,502	-	-	-	집행잔액
보조교사, 대체교사 지원	4,739,133	3,231,228	1,507,905	4,589,294	3,128,941	1,460,353	149,839	102,287	47,552	집행잔액
보호아동 생활안정지원	48,436	-	48,436	29,659	-	29,659	18,777	-	18,777	집행잔액
보호종료아동 자립수당 지원	399,168	380,160	19,008	417,312	397,440	19,872	-18,144	-17,280	-864	2023.12.28. 변경내시로 초과집행
경계선지능 아동 자립 지원	8,436	7,770	666	7,980	7,350	630	456	420	36	집행잔액

사업명	보조금 수령액			집행액			잔 액			반납사유
	소계	국비	도비	소계	국비	도비	소계	국비	도비	
아동복지시설 기능보강 지원	5,460	4,200	1,260	4,330	3,331	999	1,130	869	261	집행잔액
학대피해아동 쉼터 운영 지원	333,176	190,384	142,792	333,176	190,384	142,792	-	-	-	-
그룹홈 인건비 부족분 지원	2,000	-	2,000	2,000	-	2,000	-	-	-	-
입양비용 지원	4,659	4,291	368	-	-	-	4,659	4,291	368	입양가구 없음
입양아동 양육보조금 지원	191,520	176,400	15,120	183,464	168,980	14,484	8,056	7,420	636	집행잔액
장애아동입양 양육보조금 지원	15,340	14,129	1,211	14,006	12,901	1,105	1,334	1,228	106	집행잔액
입양, 가정위탁아동 심리치료 지원	8,360	7,700	660	8,360	7,700	660	-	-	-	-
입양축하금 지원	1,520	1,400	120	-	-	-	1,520	1,400	120	입양가구 없음
전문가정위탁 전문아동보호비	54,720	50,400	4,320	10,640	9,800	840	44,080	40,600	3,480	집행잔액
입양대상아동 보호비 지원	2,280	2,100	180	-	-	-	2,280	2,100	180	입양가구 없음
입양숙려기간 모자지원사업	532	490	42	-	-	-	532	490	42	입양가구 없음
아동보호 전담요원 운용	86,172	80,160	6,012	82,946	77,160	5,786	3,226	3,000	226	집행잔액
위기아동 가정보호 전문아동 보호비	18,000	12,600	5,400	-	-	-	18,000	12,600	5,400	위기아동 학대피해아동 쉼터 보호
위기아동 아동용품 구입비	4,000	2,800	1,200	-	-	-	4,000	2,800	1,200	위기아동 학대피해아동 쉼터 보호
춘천 드림스타트운영	236,440	219,944	16,496	231,229	215,097	16,132	5,211	4,847	364	집행잔액
춘천 드림스타트 인건비 지원 (공무직)	196,252	182,560	13,692	196,252	182,560	13,692	-	-	-	
아동복지교사 파견지원(기간제)	302,833	201,889	100,944	283,839	189,226	94,613	18,994	12,663	6,331	집행잔액

8. 계속비 사업 현황 : 해당없음

9. 명시이월 사업 현황

(단위: 천원)

사업명	예산액	이월액	이 월 사 유	비고
다함께돌봄센터 (꿈자람나눔터)설치비 지원	140,000	132,200	근화꿈자람나눔터 건물 노후로 정밀안전점검 선행 등 제반절차 추진기간 소요	

10. 2023~2024년도 국비사업 신청 및 확보 현황

○ 2023년

(단위: 천원)

사업명	사업내역	신청사업비					확보액		확보전망 및 미확보 사유 (대책)
		소계	국비	도비	시비	기타	국비	도비	
계		178,400	109,200	33,760	35,440	-	109,200	33,760	
다함께돌봄센터 (꿈자람나눔터) 설치지원	1개소	140,000	90,000	25,000	25,000	-	90,000	25,000	확보
어린이집 기능보강	시설개보수, 장비구입	30,000	15,000	7,500	7,500	-	15,000	7,500	확보
아동복지시설 기능보강 (도담침터)	싱크대 교체	8,400	4,200	1,260	2,940	-	4,200	1,260	확보

○ 2024년

(단위: 천원)

사업명	사업내역	신청사업비					확보액		확보전망 및 미확보 사유 (대책)
		소계	국비	도비	시비	기타	국비	도비	
계		432,000	246,000	93,000	93,000	-	246,000	93,000	
다함께돌봄센터 (꿈자람나눔터) 설치지원	2개소	210,000	135,000	37,500	37,500	-	135,000	37,500	확보
국공립어린이집 확충	리모델링 등	220,000	110,000	55,000	55,000	-	110,000	55,000	확보
어린이집 기능보강	장비구입	2,000	1,000	500	500	-	1,000	500	확보

11. 각종 기금 확보 및 운영 현황: 해당없음

12. 각종 행사(축제)별 집행예산액 및 평가분석 결과

(단위: 천원)

행사명	예산액					집행액					평가분석결과
	소계	국비	도비	시비	기타	소계	국비	도비	시비	기타	
제101회 어린이날 기념행사	120,000	-	-	108,000	12,000	119,884	-	-	107,884	12,000	어린이에게 놀이와 여가향유의 기회 제공

13. 각종 과태료 부과·징수 현황: 해당없음

14. 사회복지법인 현황

법인명	시설명	대표자	설립연도	지원예산 (천원)	주요사업
사회복지법인 고운재단	고운어린이집	오경아	1995년	-	어린이집 운영
사회복지법인 흥이회	금란어린이집	이희종	1995년	-	
사회복지법인 상록회	늘푸른어린이집	임주희	1990년	-	
사회복지법인 해풍원	성암어린이집	심명섭	1991년	-	
사회복지법인 아이사랑어린이집	아이사랑어린이집	정미자	1999년	-	
사회복지법인 애솔어린이집	애솔어린이집	김완숙	2001년	-	
사회복지법인 양지어린이집	양지어린이집	엄영미	1996년	-	
사회복지법인 오순절복지재단	예술어린이집	구영서	1956년	-	
사회복지법인 현신재단	새롬어린이집	허정란	1992년	-	
사회복지법인 진솔회	진실어린이집	윤혜경	1996년	-	
사회복지법인 푸른솔어린이집	푸른솔어린이집	최문정	1996년	-	
사회복지법인 정훈회	피노키오어린이집	김혜숙	1997년	-	
사회복지법인 한솔어린이집	한솔어린이집	이명순	1997년	-	
사회복지법인 새싹회	해나어린이집	김원규	1996년	-	
사회복지법인 애민원	애민보육원	최 준	1951년	-	요보호아동 생활 및 양육 지원

15. 민간단체법정운영비 지급 현황: 해당없음

16. 의회 본회의 및 상임위원회 지적사항 조치결과(2023. 5. ~ 2024. 4.)

⇒ 시정질문, 행정사무감사, 5분 자유발언 등 포함

구분	질문의원	질문(지적)요지	답변요지	조치사항	비고
2023년도 행정사무감사 (‘23. 6. 14.)	이희자	어린이집 급식 위생점검 관련, 여러차례 적발되는 어린이집에 제재 필요	지속발생 시 위반행위 횟수에 따른 행정처분	<ul style="list-style-type: none"> 동일사례 발생 시 영유아보육법 제45조에 근거, 위반행위 횟수에 따라 행정처분 실시 23년 하·동절기 급식위생점검 완료 <ul style="list-style-type: none"> - 점검시설: 130개소(하절기66, 동절기64) - 점검결과: 행정지도 및 조치완료 12개소 ※ 동일 사례 건수 미발생 	완료
2023년도 행정사무감사 (‘23. 6. 14.)	정재예	다함께돌봄센터 방학중 표준 운영시간 전·후 1시간 초과 운영 계획 여부	방학 중 맞벌이 가정 양육부담 경감을 위한 연장 운영 중	<ul style="list-style-type: none"> 관내 다함께돌봄센터 방학 중 연장 운영 중(8:30~19:00) 	완료
2023년도 행정사무감사 (‘23. 6. 15.)	이선영	어린이집 보조금 관리지침에 따른 정산서류 및 증빙서류 미비	정산서류검토 철저	<ul style="list-style-type: none"> 매월 지도점검 관련 주요지적 사례 안내 - 집합교육 1회, 주요지적 사례 안내 5회 실시 	완료
2023년도 행정사무감사 (‘23. 6. 15.)	이선영	어린이 통학차량 내 카시트, 소화기 등 안전점검 필요	통학차량 안전점검 철저	<ul style="list-style-type: none"> 유관기관 합동 통학차량 안전 점검 완료 - 점검주기: 반기별 1회(상하반기) - 점검시설: 47개소 (‘23 하반기 24 / ‘24 상반기 23) - 점검내용: 차량 구조장치, 소화기 관리 등 - 점검결과: 행정지도 및 조치완료 20개소 	완료
2023년도 행정사무감사 (‘23. 6. 15.)	이선영	드림스타트 사업 진행 기관 및 업체 선정시 공정성 필요	비교견적을 통한 업체선정	<ul style="list-style-type: none"> 사업 추진 시 기관 및 업체 선정과 관련하여 비교견적을 통한 계약 등 공정성 유지 	완료
제326회 임시회 5분 자유발언 (‘23. 7. 21.)	이희자	조부모 손주 돌봄수당 신설제안	지원방안 검토	<ul style="list-style-type: none"> 육아부담 경감을 위한 지원방안 검토중 	장기 검토
제329회 임시회 5분 자유발언 (‘23. 10. 18.)	이선영	찾아가는 어린이집 영유아 발달검사 추진 제안	어린이집 재원 만 2세 영아 우선 실시	<ul style="list-style-type: none"> 2024년 예산편성 및 사업계획 수립 완료 	완료

17. 춘천시가 고소, 고발한 사건이나, 춘천시가 고소, 고발당한 사건(형사소송): 해당없음

18. 춘천시 사무의 민간위탁 현황

위탁건명	수탁자	위탁사무내용	재정지원	선정기준	의회동의 유무	연장재계약 유무	법적근거
큰골 꿈자람 나눔터 운영	사회적 협동조합 육아119	꿈자람나눔터 운영 및 관리	인건비, 운영비	공개경쟁	유	무	▶ 아동복지법 제44조의2 ▶ 춘천시 사무의 민간위탁 조례 제1조
석사 꿈자람 나눔터 운영	사회적 협동조합 함께하는 세상필통	꿈자람나눔터 운영 및 관리	인건비, 운영비	공개경쟁	유	무	
퇴계 꿈자람 나눔터 운영	(사)동부 디아코나아	꿈자람나눔터 운영 및 관리	인건비, 운영비	공개경쟁	유	무	
근화 꿈자람 나눔터 운영	사회적 협동조합 육아119	꿈자람나눔터 운영 및 관리	인건비, 운영비	공개경쟁	유	무	
반다비 꿈자람나눔터 운영	사단법인 사랑나눔	꿈자람나눔터 운영 및 관리	인건비, 운영비	공개경쟁	유	무	
춘천시육아 종합지원센터 관리·운영	(재)춘천 기독교청년회 유지재단	춘천시육아종합 지원센터 관리·운영	인건비, 운영비	공개경쟁	유	유	▶ 춘천시 영유아 보육조례 제10조
거두행복 어린이집운영	김성혜	어린이집 운영	인건비, 운영비	공개경쟁	유	무	▶ 영유아 보육법 제24조 ▶ 춘천시 영유아 보육조례 제18조 ▶ 춘천시 사무의 민간위탁 조례 제11조
근화 어린이집운영	사회적 협동조합 (호반위드 유아)	어린이집 운영	인건비, 운영비	공개경쟁	유	무	
만천아람 어린이집운영	사회적 협동조합 (아람)	어린이집 운영	인건비, 운영비	공개경쟁	유	무	
봄내우두 어린이집운영	사회적 협동조합 (춘천세대 공감)	어린이집 운영	인건비, 운영비	공개경쟁	유	무	
사우 어린이집운영	사회적 협동조합 (인성나눔 채움)	어린이집 운영	인건비, 운영비	공개경쟁	유	무	
사회문화 어린이집운영	사회적 협동조합 (야호)	어린이집 운영	인건비, 운영비	공개경쟁	유	무	
숲속자이 어린이집운영	사단법인 (사랑나눔 강원)	어린이집 운영	인건비, 운영비	공개경쟁	유	무	
애니와투니 어린이집운영	신선미	어린이집 운영	인건비, 운영비	공개경쟁	유	무	
약사모아엘가 어린이집운영	사회적 협동조합 (온세교육 공감)	어린이집 운영	인건비, 운영비	공개경쟁	유	무	
우두나무 어린이집운영	김혜옥	어린이집 운영	인건비, 운영비	공개경쟁	유	무	

위탁건명	수탁자	위탁사무내용	재정지원	선정기준	의회동의 유무	연장재계약 유무	법적근거
이지더원 어린이집운영	사회적 협동조합 (아해)	어린이집 운영	인건비, 운영비	공개경쟁	유	무	▶ 영유아 보육법 제24조 ▶ 춘천시 영유아 보육조례 제18조 ▶ 춘천시 사무의 민간위탁 조례 제11조
위너클래스 어린이집운영	사회적 협동조합 (한봄)	어린이집 운영	인건비, 운영비	공개경쟁	유	무	
장학 어린이집운영	이해인	어린이집 운영	인건비, 운영비	공개경쟁	유	무	
진심 어린이집운영	오경애	어린이집 운영	인건비, 운영비	공개경쟁	유	무	
타워푸르지오 어린이집운영	사회적 협동조합 (하랑복지)	어린이집 운영	인건비, 운영비	공개경쟁	유	무	
퇴계봄내 어린이집운영	사회적 협동조합 (아이누리)	어린이집 운영	인건비, 운영비	공개경쟁	유	무	
퇴계연꽃 어린이집운영	사회적 복지법인 (자비복지원)	어린이집 운영	인건비, 운영비	공개경쟁	유	무	
퇴계이편한 어린이집운영	사회적 협동조합 (봄내아마)	어린이집 운영	인건비, 운영비	공개경쟁	유	무	
퇴계한숲 어린이집운영	사회적 협동조합 (한봄)	어린이집 운영	인건비, 운영비	공개경쟁	유	무	
파크푸르지오 어린이집운영	재단법인 (강원사회서 비스원)	어린이집 운영	인건비, 운영비	공개경쟁	유	무	
호반어린이집 운영	사회적 협동조합 (하랑복지)	어린이집 운영	인건비, 운영비	공개경쟁	유	무	
효자어린이집 운영	사회적 협동조합 (우리다같이)	어린이집 운영	인건비, 운영비	공개경쟁	유	무	
후평우미린 어린이집운영	사회적 협동조합 (함께지라기)	어린이집 운영	인건비, 운영비	공개경쟁	유	무	
후평트루엘 어린이집운영	사회적 협동조합 (육아119)	어린이집 운영	인건비, 운영비	공개경쟁	유	무	
자작나무 어린이집운영	남미영	어린이집 운영	인건비, 운영비	지정위탁	유	무	
학대피해아동 쉼터 운영	사회복지 법인대한 예수교 장로회총회	아동복지시설 운영 및 관리	인건비, 운영비	공개경쟁	유	무	▶ 아동복지법 제50조 ▶ 춘천시 사무의 민간위탁 조례 제11조

19. 세부사업별 2023회계연도 최종예산 대비 50% 이상 불용 처리된 사업

(단위 : 천원)

세부사업명	최종예산액	집행잔액	미집행 사유	비고
계	107,630	93,630		
어린이집 경조사 대체교직원 인건비 지원	1,800	1,800	대체교사 국비지원사업 신청 및 지원	
입양비용 지원	6,130	6,130	입양가구 실적없음	
입양축하금 지원	2,000	2,000	입양가구 실적없음	
입양대상아동 보호비 지원	3,000	3,000	입양가구 실적없음	
입양숙려기간 모자지원	700	700	입양가구 실적없음	
위기아동 가정보호 전문아동 보호비 지원	18,000	18,000	위기아동 위탁가정 보호실적없음 위기아동 발생시 관내 학대피해아동쉼터로 분리하여 보호조치 중임	
위기아동 가정보호 아동용품 구입비 지원	4,000	4,000	위기아동 위탁가정 보호실적없음 위기아동 발생시 관내 학대피해아동쉼터로 분리하여 보호 조치 중임	
전문가정위탁 전문아동보호비 지원	72,000	58,000	사업량(6명) 대비 전문가정위탁 3명(4,9,12월) 선정으로 불용액 발생	

20. 진정·건의 등 민원접수 및 처리내역: 해당없음

21. 업무추진비 집행내역

(단위: 천원)

업무추진비 구분	2023			2024			비고
	예산액	집행액	잔액	예산액	집행액	잔액	
시책추진	2,000	1,769	231	2,000	791	1,209	
부서운영	5,340	5,336	4	5,340	1,170	4,170	

22. 민간이전 보조금 집행내역

(단위: 천원)

사업명	보조 사업자	사업비			집행내역			집행잔액			정산서 제출일	정산 검사일	지급 근거
		계	보조금	자부담	계	보조금	자부담	계	보조금	자부담			
꿈자람 나눔터 인건비 지원	육아19사회 적합동조합 외 2개	253,368	248,868	4,500	252,862	248,362	4,500	506	506	-	'24.2.8.	'24.2.13.	아동 복지법 제44조의 2
꿈자람 나눔터 운영지원	육아19사회 적합동조합 외 2개	101,243	101,243	-	101,243	101,243	-	-	-	-	'24.2.8.	'24.2.13.	아동 복지법 제44조의 2
공동 육아나눔터 지원	(사)홀트아동 복지회	55,194	55,194	-	55,186	55,186	-		8	-	'24.1.30.	'24.2.5.	아이 돌봄 지원법 제19조
아이돌봄 지원	(사)동부디아 코니아	1,739,953	1,739,953	-	1,597,729	1,597,729	-	142,224	142,224	-	분기별	분기별	아이돌봄 지원법 제 26조
육아종합 지원센터 가정양육 지원	(재)춘천기독교 청년회 유지재단	25,000	25,000	-	25,000	25,000	-	-	-	-	'24.2.6.	'24.3.14.	영유아 보육법 제36조
지역아동센터 운영비 지원	갈릴리 지역 아동센터 외 30개소	614,772	614,772	-	608,196	608,196	-	6,576	6,576	-	'24.2.14.	'24.2.19.	아동 복지법 제59조
지역아동센터 인건비 지원	갈릴리 지역 아동센터 외 30개소	2,544,856	2,544,856	-	2,426,734	2,426,734	-	118,122	118,122	-	'24.2.14.	'24.2.19.	아동 복지법 제59조
특성별 지역아동센터 추가지원	갈릴리 지역 아동센터 외 30개소	78,240	78,240	-	70,894	70,894	-	7,346	7,346	-	'24.2.14.	'24.2.19.	아동 복지법 제59조
지역아동센터 환경개선비 지원	갈릴리 지역 아동센터 외 30개소	50,000	50,000	-	50,000	50,000	-	-	-	-	'23.9.24.	'23.11.27.	아동 복지법 제59조
지역아동센터 운영비 추가지원	갈릴리 지역 아동센터 외 30개소	48,480	48,480	-	47,370	47,370	-	1,110	1,110	-	'24.2.1.	'24.2.17.	아동 복지법 제59조
지역아동센터 인건비 추가지원	갈릴리 지역 아동센터 외 30개소	615,305	615,305	-	545,587	545,587	-	69,718	69,718	-	'24.2.1.	'24.2.17.	아동 복지법 제59조
지역아동센터 급식도우미 지원	갈릴리 지역 아동센터 외 30개소	69,750	69,750	-	69,269	69,269	-	481	481	-	'24.2.1.	'24.2.17.	아동 복지법 제59조
지역 아동센터 기능보강 지원	갈릴리 지역 아동센터 외 30개소	200,000	200,000	-	198,180	198,180	-	1,820	1,820	-	'23.10.25.	'23.12.6.	아동 복지법 제59조
지역아동센터 인정적 운영지원	갈릴리 지역 아동센터 외 30개소	1,778,086	1,778,086	-	1,698,808	1,698,808	-	79,278	79,278	-	'24.2.1.	'24.3.28.	아동 복지법 제59조
지역아동센터 중사자 역량강화	춘천시지역 아동센터협 의회	9,000	9,000	-	9,000	9,000	-	-	-	-	'23.7.26.	'23.7.27.	아동 복지법 제59조
지역아동센터 어울림 마당지원	춘천시지역 아동센터협 의회	12,000	12,000	-	11,890	11,890	-	110	110	-	'23.11.24.	'23.12.20.	아동 복지법 제59조
국공립 어린이집 장기임차 전환	자작나무 어린이집	210,000	210,000	-	197,186	197,186	-	12,814	12,814	-	'24.2.26.	'24.3.12.	영유아 보육법 제12조

사업명	보조 사업자	사업비			집행내역			집행잔액			정산서 제출일	정산 검사일	자금 근거
		계	보조금	자부담	계	보조금	자부담	계	보조금	자부담			
어린이집 가능보강 (국비)	애솔 어린이집 외 2개소	30,381	30,000	381	30,119	29,738	381	262	262	-	'24.1.3.	'24.1.3.	영유아 보육법 제36조
어린이집 보수 및 가능보강	샤우 어린이집 외 19개소	278,906	200,000	78,906	262,865	183,959	78,906	16,041	16,041	-	'24.1.10.	'24.1.24.	영유아 보육법 제36조
어린이집 환경개선 지원사업	강원경찰청 어린이집 외 178개소	225,607	200,000	25,607	211,588	185,981	25,607	14,019	14,019	-	'24.2.1.	'24.2.1.	영유아 보육법 제36조
어린이집 지원	관내 어린이집	313,200	313,200	-	288,880	288,880	-	24,320	24,320	-	분기별	분기별	영유아 보육법 제36조
공공형 어린이집 지원	관내 어린이집	780,000	780,000	-	699,350	699,350	-	80,650	80,650	-	분기별	분기별	영유아 보육법 제36조
공공형 어린이집 조리원 인건비 지원	관내 어린이집	145,060	145,060	-	142,280	142,280	-	2,780	2,780	-	분기별	분기별	영유아 보육법 제36조
시간제보육 제공지원	관내 어린이집	346,600	346,600	-	346,500	346,500	-	100	100	-	분기별	분기별	영유아 보육법 제36조
어린이집 운영수준 향상지원 교재교구비 지원	관내 어린이집	38,600	38,600	-	38,200	38,200	-	400	400	-	집행 완료시	집행 완료시	영유아 보육법 제36조
어린이집 운영수준 향상지원 냉난방비 지원	관내 어린이집	103,800	103,800	-	102,000	102,000	-	1,800	1,800	-	집행 완료시	집행 완료시	영유아 보육법 제36조
어린이집 저소득층아 동인학 준비금지원	관내 어린이집	25,515	25,515	-	16,280	16,280	-	9,235	9,235	-	집행 완료시	집행 완료시	영유아 보육법 제36조
어린이집 냉난방비 추가지원	관내 어린이집	149,400	149,400	-	136,400	136,400	-	13,000	13,000	-	집행 완료시	집행 완료시	영유아 보육법 제36조
어린이집 간식비 지원	관내 어린이집	828,000	828,000	-	730,890	730,890	-	97,110	97,110	-	분기별	분기별	영유아 보육법 제36조
어린이집 특별활동비 지원	관내 어린이집	500,000	500,000	-	452,087	452,087	-	47,913	47,913	-	집행 완료시	집행 완료시	영유아 보육법 제36조
보육교직원 인건비 지원	가온그루 어린이집외 62개소	11,965,958	11,965,958	-	11,965,711	11,965,711	-	247	247	-	분기별	분기별	영유아 보육법 제36조
보조교사, 대체교사 지원	관내어린이 집	5,385,379	5,385,379	-	5,215,546	5,215,546	-	169,833	169,833	-	분기별	분기별	영유아 보육법 제36조
어린이집 보조인력 일자리 지원	ccc 어린이집외 195개소	1,203,800	1,203,800	-	1,145,700	1,145,700	-	58,100	58,100	-	분기별	분기별	영유아 보육법 제36조
어린이집 보조교사 인건비 지원	근화 어린이집외 47개소	487,488	487,488	-	466,681	466,681	-	20,807	20,807	-	분기별	분기별	영유아 보육법 제36조

사업명	보조 사업자	사업비			집행내역			집행잔액			정산서 제출일	정산 검사일	지급 근거
		계	보조금	자부담	계	보조금	자부담	계	보조금	자부담			
정부지원 어린이집 보조인력 지원	가온그루어 린이집외111 개소	342,000	342,000	-	341,148	341,148	-	852	852	-	분기별	분기별	영유아 보육법 제36조
어린이집 보육교직원 연수 (원장, 교사)	춘천시 어린이집 연합회	12,720	12,420	300	12,675	12,375	300	45	45	-	집행 완료시	집행 완료시	영유아 보육법 제36조
경계선 지능아동 지원사업	애민보육원	10,500	10,500	-	10,500	10,500	-	-	-	-	'24.1.31.	'24.2.5.	아동 복지법 제59조
아동양육 시설운영	애민보육원	1,803,876	1,803,876	-	1,797,686	1,797,686	-	6,190	6,190	-	'24.1.15.	'24.2.23.	아동 복지법 제59조
학대피해 아동쉼터 운영지원	도담쉼터	252,409	252,409	-	240,774	240,774	-	11,635	11,635	-	'24.3.4.	'24.3.14.	아동 복지법 제59조
학대피해 아동쉼터 운영지원	새롬이네집	248,558	248,558	-	226,485	226,485	-	22,073	22,073	-	'24.1.3.	'24.3.14.	아동 복지법 제59조
그룹홈 인건비 부족분 지원	도담쉼터	6,000	6,000	-	6,000	6,000	-	-	-	-	'23.12.29.	'24.2.22.	아동 복지법 제59조
그룹홈 인건비 부족분 지원	새롬이네집	4,000	4,000	-	4,000	4,000	-	-	-	-	'24.1.2.	'24.2.22.	아동 복지법 제59조

23. 의원발의 제·개정 조례 시행에 따른 추진상황 및 향후 추진계획('23. 5. ~ '24. 4.)

조례명	조례 제·개정일	추진상황	추진계획	비고
춘천시 경계선지능인 지원 조례	2024. 3. 7.	○ 2024.2.6. 김지숙 외 15인 발의 ○ 제331회 임시회 의결 ○ 2024년 경계선지능아동 발달 지원 사업 보조사업자 공모 및 선정: 2024. 3.~5.	○ 보조금 교부: 2024. 5. ○ 보조사업 운영: 2024. 5.~12.	

24. 고가 장비 구입현황(단가 1천만원 이상): 해당없음

25. 주요 시설공사(1억 이상) 추진현황: 해당없음

26. 사회복지시설 기능보강 사업 세부 내역(2천만원 이상)

연도별	시설명	사업비(천원)			계약유형	지원내용
		총액	지원액	자부담		
2023	사북사랑자람터 지역아동센터	21,000	21,000	-	수의계약	도배 및 장판, 노후싱크대 교체, 화장실 누수 보수
2023	은혜 지역아동센터	22,000	22,000	-	수의계약	시설 이전에 따른 리모델링 (도배, 장판, 화장실 개보수)
2023	퇴계 꿈자람나눔터	41,094	41,094	-	공개경쟁	옥상 방수, 난방, 도배, 장판, 도색 등
2023	사우 어린이집	33,380	20,000	13,380	수의계약	놀이터 탄성매트 및 놀이기구 설치
2023	사회문화 어린이집	21,000	18,900	2,100	수의계약	내부 계단 난간 교체, 주방 타일 및 환기 시스템 교체
2023	푸른솔 어린이집	21,992	19,793	2,199	수의계약	샤시교체
2023	호반 어린이집	21,020	18,918	2,102	수의계약	비상구보수, 놀이터보수, 현광보수, 주방환기시스템 교체, 도배
2023	후평트루엘 어린이집	20,400	18,360	2,040	수의계약	옥상방수, 실내도배

27. 소송사건(행정심판, 행정소송, 민사소송 등) 처리현황

연월일	사건명	개요	진행상황 (승·패소)	소요비용 (천원)	선임변호사	비고
2023. 10.24.	국공립어린이집 운영 위탁 취소처분 취소 (2023누1014)	국공립어린이집 수탁자의 의무위반에 따른 운영위탁취소처분의 취소	진행중	3,300	이홍열	행정소송
2024. 1.4.	사회복지법인시설 행정처분 취소청구 (강행심 2024-5)	보조금 교부목적 외 사용, 타업무 수행 등 보조금 환수 처분에 대한 취소 청구	일부인용	-	-	행정심판

28. 공사별 관급자재 중 조달청에 조달요청된 품목현황(500만원 이상)

연도별	공사명	품명	설계금액 (원)	납품회사	관내/관외	비고
2023	2023년 근화꿈자람나눔터 리모델링공사	운동용매트	15,640,000	(주)우성	관내	
		알루미늄창호	6,360,100	(주)전진기업	관내	
2023	2023년 퇴계꿈자람나눔터 환경개선 공사	탄소전열보드	11,360,000	(주)피치케이블	관외	

29. 각종 감사 지적사항 및 처리결과(일자, 처분사항, 사유, 처리결과): 해당없음

경로복지과

경로복지과 소관

1. 위탁관리시설 지원 현황 및 지도감독 실적

(단위: 천원)

시 설 명	구 분	지원사업명	지 원 현 황				지도감독 실적(횟수)
			소 계	국 비	도 비	시 비	
춘천 시니어클럽	23년 하반기	인건비 및 운영비	270,000	-	-	270,000	1
	24년 상반기		302,500	-	-	302,500	-
춘천동부 노인복지관	23년 하반기	인건비 및 운영비	603,897	-	-	603,897	1
	24년 상반기		639,000	-	-	639,000	-
춘천남부 노인복지관	23년 하반기	인건비 및 운영비	585,309	-	-	585,309	1
	24년 상반기		638,000	-	-	638,000	-
춘천북부 노인복지관	23년 하반기	인건비 및 운영비	595,577	-	-	595,577	1
	24년 상반기		620,500	-	-	620,500	-
춘천시립 양로원	23년 하반기	인건비 및 운영비, 정기안전점검	430,100	-	325,052	105,048	1
	24년 상반기		443,288	-	336,899	106,389	-
춘천시립 요양원	23년 하반기	기능보강비 (CCTV지원), 정기안전점검	6,360	1,980	1,386	2,994	1
	24년 상반기		-	-	-	-	-

2. 2023년 사회복지시설 사업계획 및 예산/결산 내역

○ 사회복지시설 사업계획

(단위: 천원)

시설명	예산					
	총액	인건비	운영비	시설비	사업비	예비비 등
춘천 시니어클럽	9,508,965	872,874	70,267	306,000	7,956,538	303,286
춘천동부 노인복지관	5,105,000	982,580	182,779	76,820	3,679,655	183,166
춘천남부 노인복지관	6,162,328	945,690	186,152	100,772	4,722,916	206,798
춘천북부 노인복지관	7,171,577	953,843	180,202	191,978	5,696,899	148,655
춘천시립양로원	1,333,853	904,053	60,762	86,045	241,823	41,170
춘천시립요양원	2,670,000	1,752,540	261,960	156,848	355,200	143,452

○ 사회복지시설 결산내역

(단위: 천원)

시설명	세입결산				세출결산				잔액
	계	보조금	시설부담금	후원금	계	보조금	시설부담금	후원금	
춘천 시니어클럽	9,503,800	7,758,856	1,708,328	36,616	9,243,688	7,717,767	1,497,970	27,951	260,112
춘천동부 노인복지관	5,003,739	4,520,776	283,179	199,784	4,749,398	4,373,264	256,851	119,283	254,341
춘천남부 노인복지관	6,074,727	5,480,277	371,115	223,335	5,859,369	5,402,440	302,246	154,683	215,358
춘천북부 노인복지관	7,177,049	6,147,134	772,053	257,862	6,842,794	6,056,805	561,589	224,400	334,255
춘천시립양로원	1,245,846	989,126	75,706	181,014	1,043,173	983,979	30,183	29,011	202,673
춘천시립요양원	2,361,867	113,628	2,161,181	87,058	2,183,591	113,529	2,006,465	63,597	178,276

※ 장기요양기관 중 위탁시설과 기능보강 지원시설(보조금 사용내역)

사업명	보조 사업자	사업비			집행내역			집행잔액			정산 검사일	지급 근거	비고
		계	보조금	자부담	계	보조금	자부담	계	보조금	자부담			
노인복지 시설 기능보강	연화마을	50,000	47,500	2,500	50,000	47,500	2,500	-	-	-	'24.2.1.	춘천시 보조금 관리조례	
	은혜 요양원	11,022	11,022	-	11,022	11,022	-	-	-	-	'24.2.1.	"	
	춘천시립 요양원	52,850	52,850	-	52,850	52,850	-	-	-	-	'24.2.1.	"	
	춘천원광 효도의집	18,000	16,200	1,800	18,000	16,200	1,800	-	-	-	'24.2.1.	"	
장기요양 기관 환기시설 설치	양지 노인마을	23,492	18,794	4,698	23,492	18,794	4,698	-	-	-	'23.12.21.	"	
	무지개동산	3,500	2,800	700	3,500	2,800	700	-	-	-	'23.12.21.	"	
	소망의집	3,580	2,864	716	3,580	2,864	716	-	-	-	'23.12.21.	"	
	사랑채주간 보호센터	3,580	2,864	716	3,580	2,864	716	-	-	-	'23.12.21.	"	
	행복한 요양원	5,370	4,296	1,074	5,370	4,296	1,074	-	-	-	'23.12.21.	"	
	삭주요양 복지센터	6,730	5,384	1,346	6,730	5,384	1,346	-	-	-	'23.12.21.	"	
	춘천원광 효도의집	7,160	5,728	1,432	7,160	5,728	1,432	-	-	-	'23.12.21.	"	
	새날요양원	8,950	7,160	1,790	8,950	7,160	1,790	-	-	-	'23.12.21.	"	
	천사실버홈	17,900	14,320	3,580	17,900	14,320	3,580	-	-	-	'23.12.21.	"	
	노블레스 요양원	10,740	8,592	2,148	10,740	8,592	2,148	-	-	-	'23.12.21.	"	
CCTV 설치지원	태양의집	2,750	2,200	550	2,750	2,200	550	-	-	-	'24.2.23.	"	
	주사랑 실버홈	2,750	2,200	550	2,750	2,200	550	-	-	-	'24.2.23.	"	
	강남노인 요양원	2,703	2,162	541	2,703	2,162	541	-	-	-	'24.2.23.	"	
	희망가족 요양원	2,750	2,200	550	2,750	2,200	550	-	-	-	'24.2.23.	"	
	벤엘공동 생활가정	2,030	1,624	406	2,030	1,624	406	-	-	-	'24.2.23.	"	
	다비다의 집	2,030	1,624	406	2,030	1,624	406	-	-	-	'24.2.23.	"	
	효도공동 생활가정	2,030	1,624	406	2,030	1,624	406	-	-	-	'24.2.23.	"	
	봄내공동 생활가정	2,750	2,200	550	2,750	2,200	550	-	-	-	'24.2.23.	"	
	종려나무 복지센터	1,947	1,558	389	1,947	1,558	389	-	-	-	'24.2.23.	"	
	노아요양원	2,750	2,200	550	2,750	2,200	550	-	-	-	'24.2.23.	"	
	예다온	2,750	2,200	550	2,750	2,200	550	-	-	-	'24.2.23.	"	
	보금자리 요양원	2,030	1,624	406	2,030	1,624	406	-	-	-	'24.2.23.	"	
	헤브론 요양원	3,300	2,640	660	3,300	2,640	660	-	-	-	'24.2.23.	"	
	노블레스 요양원	4,950	3,960	990	4,950	3,960	990	-	-	-	'24.2.23.	"	

사업명	보조	사업비			집행내역			집행잔액			정산 검사일	지급 근거	비고
	사업자	계	보금	자부담	계	보금	자부담	계	보금	자부담			
CCTV 설치지원	정원있는 요양원	720	576	144	720	576	144	-	-	-	'24.2.23.	춘천시 보조금 관리조례	
	춘천시립 요양원	4,950	3,960	990	4,950	3,960	990	-	-	-	'24.2.23.	"	
	행복의집	1,430	1,144	286	1,430	1,144	286	-	-	-	'24.2.23.	"	
	행복한요양원	4,950	3,960	990	4,950	3,960	990	-	-	-	'24.2.23.	"	
	사랑요양원	726	581	145	726	581	145	-	-	-	'24.2.23.	"	
	희망요양원	4,950	3,960	990	4,950	3,960	990	-	-	-	'24.2.23.	"	
	정훈실버빌	1,250	1,000	250	1,250	1,000	250	-	-	-	'24.2.23.	"	
	가온요양원	3,960	3,168	792	3,960	3,168	792	-	-	-	'24.2.23.	"	
	삭주요양 복지센터	4,550	3,640	910	4,550	3,640	910	-	-	-	'24.2.23.	"	
	평강요양원	4,950	3,960	990	4,950	3,960	990	-	-	-	'24.2.23.	"	
	새날요양원	1,250	1,000	250	1,250	1,000	250	-	-	-	'24.2.23.	"	
	소망의집	4,686	3,749	937	4,686	3,749	937	-	-	-	'24.2.23.	"	
	춘천원광 효도의집	1,550	1,240	310	1,550	1,240	310	-	-	-	'24.2.23.	"	
	양지노인 마을	4,950	3,960	990	4,950	3,960	990	-	-	-	'24.2.23.	"	
	CNK실버빌	4,950	3,960	990	4,950	3,960	990	-	-	-	'24.2.23.	"	
	춘천실버 요양원	4,950	3,960	990	4,950	3,960	990	-	-	-	'24.2.23.	"	
	춘천할렐루 야천사의집	4,950	3,960	990	4,950	3,960	990	-	-	-	'24.2.23.	"	
	가족과함께	4,950	3,960	990	4,950	3,960	990	-	-	-	'24.2.23.	"	
	플래티늄 춘천요양원	950	760	190	950	760	190	-	-	-	'24.2.23.	"	
	이레실버 요양원	4,550	3,640	910	4,550	3,640	910	-	-	-	'24.2.23.	"	
	은혜요양원	4,950	3,960	990	4,950	3,960	990	-	-	-	'24.2.23.	"	
	무지개동산	1,430	1,144	286	1,430	1,144	286	-	-	-	'24.2.23.	"	
	늘고은 요양원	4,950	3,960	990	4,950	3,960	990	-	-	-	'24.2.23.	"	
	살롬하우스 요양원	4,250	3,400	850	4,250	3,400	850	-	-	-	'24.2.23.	"	
	엘림원	1,200	960	240	1,200	960	240	-	-	-	'24.2.23.	"	
	춘천효사랑 요양원	330	264	66	330	264	66	-	-	-	'24.2.23.	"	
	소망요양원	3,410	2,728	682	3,410	2,728	682	-	-	-	'24.2.23.	"	
	하늘봄 실버빌	4,950	3,960	990	4,950	3,960	990	-	-	-	'24.2.23.	"	
	한마음 실버빌	3,950	3,160	790	3,950	3,160	790	-	-	-	'24.2.23.	"	
	고은빛 화수원	1,730	1,384	346	1,730	1,384	346	-	-	-	'24.2.23.	"	
	천사실버홈	4,950	3,960	990	4,950	3,960	990	-	-	-	'24.2.23.	"	
	주사랑공동 생활가정	2,750	2,200	550	2,750	2,200	550	-	-	-	'24.2.23.	"	
	연화마을	750	600	150	750	600	150	-	-	-	'24.2.23.	"	

3. 2024년 사회복지시설 사업계획

○ 사회복지시설 사업계획

(단위: 천원)

시설명	예산					
	총액	인건비	운영비	시설비	사업비	예비비 등
춘천시니어클럽	12,073,501	412,933	140,199	1,000	11,517,354	2,015
춘천동부 노인복지관	5,241,500	1,000,120	209,928	25,000	3,917,892	88,560
춘천남부 노인복지관	6,550,697	1,016,910	184,971	61,519	5,226,949	60,348
춘천북부 노인복지관	7,334,527	1,001,692	188,256	50,864	5,939,956	153,759
춘천시립양로원	1,285,778	843,754	62,782	100,049	240,923	38,270
춘천시립요양원	2,435,000	1,686,613	336,768	21,700	263,165	126,754

4. 춘천안식(공)원 현황

가. 춘천안식원(화장장)

○ 시설현황

주 소	설치 년도	규 모	연면적	건축면적(2,244.07㎡)							화장로
				화장시설 (화장로 고별실)	유택 동산	유 족 대기실	군자3리개발위원회 운영			각인실 사무실	
춘천시 동산면 종자리로 331-21	14.5.17.	지하1층 지상2층	4,004.17	1,357.84	36.06	354.9	276	65.4	65.4	88.47	6기 (예비1기포함)
기 타 사 항	✔ 위탁관리: 춘천도시공사 (2014. 5. ~ 현재까지) ✔ 주차대수 : 88대(대형:15, 운구차:6, 소형:53, 장애인:4, 경형:10) ✔ 오수처리시설 : 80ton(하수도법 제34조 제3항, 제35조 제2항)										

○ 운영현황

(단위:천원)

화장장 수입		지 출 액					비 고
		계	인건비	관리비	공공요금	시설투자비	
계	2,253,948	2,650,658	1,143,807	327,034	661,405	518,412	
2023	1,703,338	2,063,264	841,190	246,538	479,813	495,723	1월~12월
2024	550,610	587,394	302,617	80,496	181,592	22,689	1월~4월

○ 화장내역

(단위:건)

연도별	화장장 화장실적 (개장유골,사태 포함)			춘천시민 화장현황 (개장유골,사태 제외)			비고
	계	관 내 (홍천포함)	관 외	사망자	화장건수	화장률(%)	
계	8,721	5,055	3,666	3,093	2,712	87%	
2023	6,710	3,928	2,782	2,272	1,991	87%	1월~12월
2024	2,011	1,127	884	821	721	87%	1월~4월

○ 편의시설

시설명	관리주체	임대현황		
		임대면적	임대료	임대기간
식당,매점,카페테리아,사무실	군자3리 개발위원회	459.6㎡	월매출 2% (분기별부과)	2024.5.17. ~ 2029.5.16.

○ 안식원 주변지역 주민지원기금 집행현황
[2023년도 기금사업 추진실적]

(단위:천원)

구분	사업내용	사업비			비 고
		예산액	집행액	잔액	
계		234,500	207,537	26,963	
동산면협의체	소 계	75,000	52,746	22,254	
	마을발전사업	30,000	29,996	4	
	자생단체 지원	10,000	8,750	1,250	
	장학사업	25,000	6,000	19,000	
	위기가구 지원	10,000	8,000	2,000	
군자3리협의체	소 계	156,000	153,251	2,749	
	마을발전사업	110,000	109,960	40	
	냉·난방비 지원	44,000	41,291	2,709	
	위기가구 지원	2,000	2,000	-	
심의위원회	소 계	3,500	1,540	1,960	
	심의위원회 개최	3,500	1,540	1,960	

[2024년도 기금사업 추진상황]

(단위:천원)

구분	사업내용	사업비			비 고
		예산액	집행액	잔액	
계		200,500	197,420	3,080	
동산면협의체	소 계	135,000	135,000	-	
	마을발전사업	90,000	90,000	-	
	장학사업	10,000	10,000	-	
	자생단체 지원	10,000	10,000	-	
	취약계층 지원	15,000	15,000	-	
	체육대회 지원	10,000	10,000	-	
군자3리협의체	소계	62,000	62,000	-	
	냉·난방비 지원	44,000	44,000	-	
	주민복지지원	10,000	10,000	-	
	위기가구 지원	3,000	3,000	-	
	주민생활 지원	5,000	5,000	-	
심의위원회	소 계	3,500	420	3,080	
	심의위원회 개최	3,500	420	3,080	

나. 춘천안식공원

○ 시설현황

주 소	면적	장사시설			비고
		분묘 및 봉안묘	잔디장	봉안당	
춘천시 동산면 종자리로331-50	443,900㎡	2,805기	16,447위	10,992위	위탁관리: 춘천도시공사

○ 이용현황

구분		수용능력[A]	2022. 4. 30. 기준		비고
			사용[B]	잔여[A-B]	
매장묘		1,480	1,480	-	만장
봉안묘	12기	685	685	-	만장
	6기	640	640	-	만장
봉안당		10,992	9,921	1,071	안치율 90%
잔디장		16,447	3,660	12,787	안치율 22%

○ 장사시설 수급계획

시설명	위치	용도 (예정기수)	주요경과
제2안식의 집	동산면 군자리 산134-1 일원	봉안당 (15,000기)	- 기본설계 완료 및 착공: 2021. 11. - 벌목, 터파기, 인입공사: 2022. 3. ~ 6. - 골조 공사(외부벽체 1층) 진행 중: 2022. 7. ~ 현재까지 - 공정률: 74%

○ 운영현황

(단위:천원)

안식공원 수입		지 출 액					비 고
		계	인건비	관리비	공공요금	시설투자비	
계	1,764,103	941,965	148,509	270,099	59,978	463,379	
2023	1,358,615	830,152	128,955	212,430	39,870	448,897	1월~12월
2024	405,488	111,813	19,554	57,669	20,108	14,482	1월~4월

5. 노인 일자리사업 추진관련

(단위: 명)

수행기관	유형별	신청인원		참여인원(선정)		탈락인원	
		2023년	2024년	2023년	2024년	2023년	2024년
9개 기관	총 계	8,018	8,699	5,959	6,524	2,059	2,080
춘천시니어클럽	소계	2,372	2,878	1,748	2,440	624	438
	공익활동	1,634	1,803	1,059	1,662	575	141
	시장형	614	697	579	639	35	58
	사회서비스형	124	378	110	139	14	239
춘천동부노인복지관	소계	1,160	919	773	669	387	155
	공익활동	860	678	473	523	387	155
	취업알선형	300	241	300	146	-	-
춘천남부노인복지관	소계	1,130	1,295	884	825	246	470
	공익활동	1,087	1,149	869	745	218	404
	시장형	43	27	15	20	28	7
	사회서비스형	-	119	-	60	-	59
춘천북부노인복지관	소계	1,084	1,166	834	836	250	330
	공익활동	778	847	728	710	50	137
	시장형	27	25	13	16	14	9
	사회서비스형	279	294	93	110	186	184
소양강댐노인복지관	소계	368	460	333	413	35	47
	공익활동	344	342	313	313	31	29
	사회서비스형	24	118	20	100	4	18
봄내노인복지센터	소계	154	156	151	151	3	5
	공익활동	154	156	151	151	3	5
동산노인복지센터	소계	428	-	400	-	28	-
	공익활동	428	-	400	-	28	-
(사)대한노인회 춘천시지회	소계	702	708	591	590	111	118
	공익활동	702	708	591	590	111	118
재단법인 춘천지혜의숲	소계	620	1,117	245	600	375	517
	사회서비스형	597	1,117	230	600	367	517
	시장형	23	-	15	-	8	-

○ 춘천시니어클럽 사업실적

(단위: 명/천원)

연도	사업단수	연인원	총매출액	인건비(연)
2022	29	1,687	1,248,893	5,957,353
2023	30	1,950	1,153,314	6,271,040
2024 (4.30.기준)	35	2,619	329,504	9,159,982

6. 경로당 지원사업 관련 현황

○ 경로당 현황 : 368개소

- 읍·면

(단위:개소)

계	신북읍	동면	동산면	신동면	동내면	남면	남산면	서면	사북면	북산면
180	25	24	14	12	26	10	20	23	17	9

- 동

(단위:개소)

계	소양동	교동	조운동	약사명동	근화동	후평1동	후평2동	후평3동	효자1동	효자2동	효자3동	석사동	퇴계동	강남동	신사우동
188	7	3	3	6	10	12	8	17	5	12	4	24	30	20	27

○ 경로당 유형별 분류

(단위:개소)

계	단독	복합	아파트
368	90	137	141

○ 경로당 운영지원

- 2023년 추진실적

(단위:천원)

구분	예산액	집행액	잔액	지원기준 및 내용
총계	2,756,000	2,413,308	342,652	367개소 중 5개소 휴지
운영비	1,410,000	1,402,410	7,590	회원수에 따른 차등 지원(280천원~410천원)
양곡	331,000	307,778	23,222	회원수에 따른 차등 지원(12포~24포)
난방비	830,000	614,613	215,387	실사용량 지원(개소당 2,300천원 이내)
냉방비	127,000	43,623	83,337	실사용량 지원(최대 350천원 이내)
가스·전기 안전점검 등	38,000	29,772	8,228	가스·전기안전점검 수수료 지원 및 안전물품구입
책임보험가입	20,000	15,112	4,888	경로당 책임보험 가입

- 2024년 추진상황

(단위:천원)

구분	예산액	집행액	잔액	지원기준 및 내용
총계	2,874,545	1,349,005	1,525,540	368개소 중 4개소 휴지
운영비	1,465,985	731,520	734,465	회원수에 따른 차등 지원(280천원~410천원)
양곡	361,000	132,485	228,515	회원수에 따른 차등 지원(12포~24포)
난방비	711,560	485,000	226,560	실사용량 지원(개소당 1,850천원 이내)
냉방비	120,000	-	120,000	실사용량 지원(최대 330천원 이내)
가스·전기 안전점검 등	38,000	-	38,000	가스·전기안전점검 수수료 지원 및 안전물품구입
책임보험가입	18,000	-	18,000	경로당 책임보험가입
스마트경로당	160,000	-	160,000	스마트경로당(화상시스템) 10개소 구축

○ 경로당 순회 프로그램 지원

- 2023년 추진실적

- 추진기간: 2023. 2. ~ 12.
- 추진대상: 신청 경로당 211개소
- 프로그램: 21개 (자체 15개, 타기관 6개)
- 강사: 31명

(단위:천원)

구분	예산액	집행액	잔액	지원기준 및 내용
총계	514,000	389,118	124,882	
강사료, 교통비	454,800	332,660	122,140	강사료 월 35천원
행사, 재료비 등	59,200	56,458	2,742	프로그램 행사, 재료비

- 2024년 추진상황

- 추진기간: 2024. 2. ~ 12.
- 추진대상: 신청 경로당 222개소
- 프로그램: 23개 (자체 16개, 타기관 7개)
- 강사: 33명

(단위: 천원)

구분	예산액	집행액	잔액	지원기준 및 내용
총계	678,800	392,400	286,400	
강사료, 교통비	598,800	352,400	246,400	강사료 월 50천원
행사, 재료비 등	80,000	40,000	40,000	프로그램 행사, 재료비

○ 시설확충 및 기능보강사업 추진현황

- 2023년 추진실적

(단위:천원)

구 분	사 업 지	사 업 비		비 고
		예산액	집행액	
계	181개소	5,111,000	2,656,951	
신 축	신동면 증3리	550,000	511,775	• 준공예정('24.5.)
신 축	효자3동 청송	580,000	554,431	• 준공('23.12.) • 효자동 749-4
철 거	효자3동 (구)청송	591,000	105,240	• 효자동 748-5 일원 • 철거 완료('23.8.~ '24.5) • 옹벽 신설 설계('23.12.~ '24.5)
신 축	동산면 원창2리	450,000	129,898	• 설계용역 착수('23.2.) • 준공예정('24.7.)
신 축	남면 한덕리	450,000	23,838	• 설계용역 착수('23.2.) • 준공예정('24.10.)
신 축	동내면 학곡2리	450,000	214,325	• 설계용역 착수('23.1.) • 준공예정('24.7.)
신 축	후평1동 후평1	550,000	213,270	• 설계용역 착수예정('24.5.) • 준공예정('24.12.)
리모델링	소양동 중앙경로당	450,000	193,495	• 준공('23.12.)
리모델링	퇴계동 퇴계경로당	450,000	204,837	• 준공('23.12.)
시설보수	관내경로당 172개소	590,000	505,842	• 신사우동 신동 외 171개소 • 동파보수, 창호, 화장실 보수 등

- 2024년 추진상황

(단위:천원)

구 분	사 업 지	사 업 비		비 고
		예산액	집행액	
계	59개소	3,420,000	151,381	
신 축	남산면 창촌2리	470,000	-	• 설계용역 착수('24.2.) • 준공예정('24.11.)
신 축	남면 가정3리	470,000	-	• 설계용역 착수('24.1.) • 준공예정('24.11.)
신 축	동산면 군자2리	470,000	-	• 설계용역 착수('24.1.) • 준공예정('24.11.)
신 축	동내면 사암4리	470,000	-	• 설계용역 착수('24.1.) • 준공예정('24.11.)
신 축	북산면 오항1리	470,000	-	• 설계용역 착수('24.1.) • 준공예정('24.11.)
신 축	동면 장학2리	670,000	-	• 토지 매입 협의 중 • 준공예정('24.12.)
시설보수	관내경로당 43개소	400,000	151,381	• 시설비(시소유 경로당): 200백만원 • 보조금(시소유 외 경로당): 200백만원

7. 노인무료급식 현황 및 운영·관리내역, 지원현황

○ 사업현황

- 사업내용: 경로식당 운영, 식사배달, 오지마을 반찬배달
- 사업기관: 경로식당 6개소, 식사배달 7개소, 오지마을 반찬배달 4개소
- 사업량: 912명(경로식당 425, 식사배달 397, 오지마을 90)
- 사업예산: 951백만원(순수시비)

○ 기관별 지원내용

- 2023년 추진실적

(단위 : 원)

구분	수행기관	인원	급식일	보조금액	집행액	잔액
	총계	912		947,767,500	934,286,608	13,480,892
경로식당	소 계	425	248	368,900,000	364,984,144	3,915,856
	춘천동부노인복지관	45	248	39,060,000	38,745,000	315,000
	춘천남부노인복지관	100	248	86,800,000	86,800,000	-
	춘천북부노인복지관	50	248	43,400,000	43,050,000	350,000
	춘천종합사회복지관	100	248	86,800,000	86,800,000	-
	춘천효자종합사회복지관	90	248	78,120,000	76,379,950	1,740,050
	월드비전종합사회복지관	40	248	34,720,000	33,209,194	1,510,806
식사배달	소계	397	365	526,067,500	516,504,724	9,562,776
	춘천동부노인복지관	70	365	92,125,000	92,125,000	-
	춘천남부노인복지관	34	365	46,135,000	46,135,000	-
	춘천북부노인복지관	50	365	66,575,000	63,621,204	2,953,796
	춘천종합사회복지관	76	365	99,790,000	99,790,000	-
	춘천효자종합사회복지관	90	365	117,675,000	111,066,020	6,608,980
	월드비전종합사회복지관	42	365	56,355,000	56,355,000	-
	운교노인복지센터	35	365	47,412,500	47,412,500	-
오지마을 반찬배달	소 계	90	90	52,800,000	52,797,740	2,260
	춘천동산노인복지센터	30	52	17,600,000	17,597,740	2,260
	춘천봄내노인복지센터	30	52	17,600,000	17,600,000	-
	소양강댐재가노인지원센터	30	52	17,600,000	17,600,000	-

※ 오지마을: 북산·사북·동내·동면·남산·남면

- 2024년 추진상황

(단위 : 명)

구분	수행기관	인원	급식일	보조금액	집행액	잔액
	총계	912		950,862,000	509,256,500	441,605,500
경로식당	소 계	425	246	365,925,000	179,987,500	185,937,500
	춘천동부노인복지관	45	246	38,745,000	19,057,500	19,687,500
	춘천남부노인복지관	100	246	86,100,000	42,350,000	43,750,000
	춘천북부노인복지관	50	246	43,050,000	21,175,000	21,875,000
	춘천종합사회복지관	100	246	86,100,000	42,350,000	43,750,000
	춘천효자종합사회복지관	90	246	77,490,000	38,115,000	39,375,000
	월드비전종합사회복지관	40	246	34,440,000	16,940,000	17,500,000
식사배달	소계	397	366	527,457,000	271,789,000	255,668,000
	춘천동부노인복지관	70	366	92,370,000	47,290,000	45,080,000
	춘천남부노인복지관	34	366	46,254,000	24,358,000	21,896,000
	춘천북부노인복지관	50	366	66,750,000	34,550,000	32,200,000
	춘천종합사회복지관	76	366	100,056,000	51,112,000	48,944,000
	춘천효자종합사회복지관	90	366	117,990,000	60,030,000	57,960,000
	월드비전종합사회복지관	42	366	56,502,000	29,454,000	27,048,000
	운교노인복지센터	35	366	47,535,000	24,995,000	22,540,000
오지마을 반찬배달	소 계	90	90	57,480,000	57,480,000	-
	춘천봄내노인복지센터	30	52	19,160,000	19,160,000	-
	소양강댐재가노인지원센터	30	52	19,160,000	19,160,000	-
	춘천남부재가노인센터	15	52	9,580,000	9,580,000	-
	춘천효자종합사회복지관	15	52	9,580,000	9,580,000	-

※ 오지마을: 북산·사북·동내·동면·남산·남면

8. 노인단체 지원사업 관련 현황

○ 2023년 추진실적

(단위:천원)

구분	사업명	예산액	집행액	잔액	비고
계		745,400	732,542	12,858	
노인단체 지원	대한노인회 춘천시지회 운영	138,600	135,077	3,523	
	분회 운영비	61,800	60,354	1,446	
	지역봉사지도원 활동 지원	500,000	493,600	6,400	
	경로당 임원 교육	12,000	10,511	1,489	
	경로당 임원 연찬회	10,000	10,000	-	
	노인지도자 역량 강화사업	23,000	23,000	-	

○ 2024년 추진상황

(단위:천원)

구분	사업명	예산액	집행액	잔액	비고
계		779,300	400,250	379,050	
노인단체 지원	대한노인회 춘천시지회 운영	178,000	90,330	87,670	
	분회 운영비	61,800	30,420	31,380	
	지역봉사지도원 활동 지원	520,000	260,000	260,000	
	경로당 임원 교육	7,500	7,500	-	
	경로당 임원 연찬회	12,000	12,000	-	

9. 재단법인 춘천지혜의숲 사업추진 현황

○ 2023년 추진실적

(2023. 12. 31. 기준 / 단위: 백만원)

사 업 명	계 획		실 적		사 업 내 용
	사업량	사업비	사업량	사업비	
합 계		1,523		1,293	
(재)춘천지혜의숲 운영	-	984	-	873	• 인건비 및 운영비
시니어 상담센터	2,570건	32	4,000건	31	• 상담건수: 총 4,000건 - 무료직업소개: 1,401건 - 사전연명의료의향서: 1,956건 - 고독사예방 및 웰다잉: 211건 - 사회공헌연계: 370건 - 종합상담: 62건
맞춤형 생애재설계	9개	71	11개	70	• 시니어 아카데미 기본과정: 1개 과정, 39명 • 시니어 아카데미 심화과정: 10개 과정, 379명
사회공헌 커뮤니티 활동	16개	49	16개	48	• 동아리 지원사업: 15팀, 220명 • 재능기부 찾아가는 키오스크 활용법: 227명
취업지원 및 일자리 창출	3개	140	3개	122	• 50세 이상 신중년 및 노인(경력자) 일자리 제공 - 오지택배 사업단: 9명 / 4개 읍·면·동 - 취약계층 주거환경 개선사업단: 7명 - 환경사업단: 7명
정책연구사업	2개	3	2개	3	• 사업참여자 간담회: 131명 • 정책포럼 및 전문가 토론회: 300명 / 전문가 7명
자체수익사업	2개	97	2개	60	• 춘천지혜의숲 마켓 1개소 • 맞춤형 생애재설계(수익) 1개
예비비 등	-	147	-	86	• 봉급목적 예비비 • 통상임금 예비비 • 일반 예비비 • 반환금

○ 2024년 추진상황

(2024. 4. 30. 기준 / 단위: 백만원)

사 업 명	계 획		실 적		사 업 내 용
	사업량	사업비	사업량	사업비	
합 계		1,314		348	
(재)춘천지혜의숲 운영	-	992	-	281	<ul style="list-style-type: none"> 인력운영 재단 기관운영
춘천지역 노후준비지원센터	700건	40	1,494건	11	<ul style="list-style-type: none"> 노후준비상담 진행중 무료직업소개 상담: 197건 사전연명의료의향서 상담: 1,296건 무연고장례지원: 1건
춘천시니어 아카데미	11개	65	11개	7	<ul style="list-style-type: none"> 시니어 아카데미 생애설계: 5개 과정, 420명 시니어 아카데미 전문과정: 6개 과정, 75명
사회공헌 커뮤니티 활동	10개	31	10개	30	<ul style="list-style-type: none"> 동아리 지원사업: 10팀, 122명 재능기부 찾아가는 키오스크 활용법
취업지원 및 일자리 창출	3개	88	3개	19	<ul style="list-style-type: none"> 오지택배 사업단: 8명 환경사업단: 7명 탄소제로 가드닝 사업단: 30명
정책연구사업	100명	3	-	-	<ul style="list-style-type: none"> 사업참여자 간담회
예비비 등	-	95	-	-	<ul style="list-style-type: none"> 통상임금 예비비 일반 예비비 반환금

공통사항

1. 정·현원 현황 및 업무 분장표

○ 정·현원 현황

(2024.4.30.)

구분	총계	소계	3급	4급	5급	6급	7급	8급	9급	연구직	지도직	전·문 경력관	정무직	별정직
정원	16	16	-	-	1	3	5	3	4	-	-	-	-	-
현원	17	17	-	-	1	3	7	3	3	-	-	-	-	-

○ 업무 분장표

소 속	직 급	성 명	분장사무	담당일자	비고
경로복지 과장	복지5급	원옥연	◦ 경로복지과 업무총괄	'23.07.04.	
경로정책	행정6급	김태훈	◦ 경로정책담당 총괄 ◦ 보안관리 ◦ 노인복지 종합계획 수립 ◦ 경로정책 관련 조례 제·개정 ◦ 노인복지위원회 운영	'23.07.04.	
	복지7급	이소나	◦ 재단법인춘천지혜의숲 운영지원 ◦ 노인일자리 및 사회활동 지원사업 ◦ 시니어클럽 운영 지원	'23.07.04.	
	복지7급	하나영	◦ 과 서무, 주요업무보고 ◦ 과 예산 및 회계 ◦ 사회복지신문 관리 ◦ 사회복지시설(노인) 사회복지무요원 관리 ◦ 기타 타 담당에 속하지 않는 업무	'23.04.03.	
	복지7급	이주호	◦ 안식공원 운영 지원 장사시설 확충 ◦ 제2 안식의집 신축 ◦ 장사시설 관리 ◦ 무연고 묘지 개장허가 처리 ◦ 묘지 등 설치신고(허가) 및 불법묘지 관리	'24.01.15.	
	복지9급	허준호	◦ 사회복지법인 관리 ◦ 춘천형빨래방 설치 및 운영 ◦ 안식원 주변지역 주민지원 기금 운영관리 ◦ 노인무료급식 지원(경로식당, 도시락배달 등) ◦ 기초연금 지원 ◦ 장수수당 및 저소득 노인가구 국민건강보험료 지원	'22.10.01.	

소 속	직 급	성 명	분장사무	담당일자	비고
경로지원	복지6급	송은주	<ul style="list-style-type: none"> ◦ 경로지원 업무총괄 ◦ 경로당 신축 총괄 ◦ 마을돌봄거점 운영 및 스마트경로당 구축 총괄 	'24.01.15.	
	복지7급	한유진	<ul style="list-style-type: none"> ◦ 노인복지관 운영 지원 ◦ 어버이날 및 노인의날 행사 ◦ 마을돌봄거점 운영 	'22.03.01.	
	시설7급	이호성	<ul style="list-style-type: none"> ◦ 경로당 신축(동산면,신동면,동내면,남면,효자3동) ◦ 경로당 신축 건축·기계 감독 (후평1동,동면,북산면,남산면) 	'23.09.18.	
	복지8급	문예정	<ul style="list-style-type: none"> ◦ 경로당 신축 및 리모델링 계획 수립 ◦ 경로당 신축(후평1동,동면,북산면,남산면) ◦ 경로당 공유재산 대부 및 관리 	'24.01.15.	
	복지8급	홍병택	<ul style="list-style-type: none"> ◦ 경로당 등록관리(신규·변경) ◦ 경로당 지원(운영비, 양곡, 냉난방비 등) ◦ 경로당 순회 프로그램 지원 ◦ 노인단체(대한노인회 춘천시지회) 지원 ◦ 노인대학(교실) 운영 지원 ◦ 노인체육행사 지원 (게이트볼대회, 한궁대회) ◦ 스마트경로당 구축 	'24.01.15.	
	행정9급	권태혁	<ul style="list-style-type: none"> ◦ 경로당 시설보수 ◦ 경로당 장비·물품 지원 	'24.02.01.	
경로건강	복지6급	송희진	<ul style="list-style-type: none"> ◦ 경로건강팀 업무 총괄 ◦ 경로건강 조례 관리 ◦ 장기요양기관 현지조사 및 행정처분(노인학대) ◦ 장기요양기관 노인인권증진 	'24.01.15.	
	복지7급	김현숙	<ul style="list-style-type: none"> ◦ 장기요양기관 현지조사 및 행정처분 (부당청구 등) ◦ 행정심판 및 행정소송 수행 ◦ 노인의료복지시설 설치(변경·폐지)/관리 ◦ 노인복지시설 및 장기요양기관 지도점검 ◦ 재가노인지원서비스 일반 	'24.01.15.	
	복지7급	이지형	<ul style="list-style-type: none"> ◦ 시립치매전담형요양원 신축 ◦ 노인주거복지시설 설치(변경·폐지)/관리 ◦ 노인복지시설 기능보강사업 	'22.06.01.	
	복지8급	정민주	<ul style="list-style-type: none"> ◦ 노인복지시설 종사자 복지수당 지원 ◦ 장기요양기관 입소·이용자 관리(건보공단) ◦ 노인복지시설 생계비 지원 ◦ 장기요양기관 종사자 처우개선 (독감백신접종) 	'24.02.01.	
	복지9급	손현주	<ul style="list-style-type: none"> ◦ 재가노인복지시설·재가장기요양기관 설치 (변경·폐지)/관리 ◦ 장기요양기관 운영 지원(예탁금,지정심사제) ◦ 노인복지·재가장기요양기관 종사자 관리 	'22.10.01.	

2. 각종 위원회(국, 소, 본부, 사업소별) 현황 및 위원 명단

○ 위원회(협의회, 협의체 등 포함) 현황

위원회명	위원수			개최횟수			설립근거	설립목적	비고
	계	당연	위촉	계	'23.	'24.			
안식원주민지원기금 운용 심의위원회	11	3	8	7	4	1	춘천시 안식원 주변지역 주민지원기금 설치 및 운용 조례	안식원 주변지역 주민의 소득증대 및 복리증진 사업 지원	
노인복지위원회	9	1	8	1	0	1	춘천시 노인복지조례	노인복지증진 및 사회활동촉진	조례 일부개정 (22.12.)
춘천시 장기요양기관 지정심사위원회	5	1	4	9	5	4	노인장기요양보험법 제31조 및 같은법 시행규칙 제23조	장기요양기관 지정제 시행에 따른 장기 요양기관 지정심사	

○ 위원 명단

위원회명	성명	직책	성별	직업(현직위)	임기	연임횟수
안식원주민지원기금 운용 심의위원회 (여성위원 27%) (민간위원 73%)	백창석	위원장	남	부시장	재임기간	-
	이영애	부위원장	여	복지국장	재임기간	-
	원옥연	위원	여	경로복지과장	재임기간	-
	권주상	위원	남	춘천시의회 의원	'22.10.01.~'24.09.30.	-
	박상희	위원	여	세무사	'22.10.19.~'24.10.18.	-
	안태환	위원	남	세무사	'22.10.19.~'24.10.18.	-
	엄희열	위원	남	법무사	'22.10.19.~'24.10.18.	-
	정명구	위원	남	동산면 조양3리 이장	'23.10.31.~'24.10.18.	-
	현호명	위원	남	동산면 봉명1리 이장	'24.3.28.~'24.10.18.	-
	김주만	위원	남	동산면 군자3리 이장	'22.10.19.~'24.10.18.	1
	김종훈	위원	남	동산면군자3리 개발위원회 감사	'22.10.19.~'24.10.18.	1

위원회명	성명	직책	성별	직업(현직위)	임기	연임횟수
노인복지위원회 (여성위원 44%) (민간위원 77%)	송덕규	위원장	남	대한노인회 춘천시지회장	'24.02.13.~'25.09.30.	-
	임광호	부위원장	남	춘천시 선배시민회 의장	'23.10.01.~'25.09.30.	1
	김봉자	위원	여	전 춘천시 여성가족과장	'23.10.01.~'25.09.30.	-
	김여진	위원	여	한림대학교 사회복지학과 교수	'23.10.01.~'25.09.30.	1
	남숙희	위원	여	춘천시의회 의원	'23.10.01.~'25.09.30.	1
	박재호	위원	남	춘천북부노인복지관장	'23.10.01.~'25.09.30.	1
	신두진	위원	남	사회복지법인 애민원 사외이사	'23.10.01.~'25.09.30.	-
	최정민	위원	남	회계법인 더올 부대표	'23.10.01.~'25.09.30.	1
	이영애	위원	여	복지국장	재임기간	-
춘천시 장기요양기관 지정심사위원회 (여성위원 40%, 민간위원 80%)	이강	위원장	남	한림대학교 교수	'23.03.25.~'26.03.24.	1
	박재호	부위원장	남	춘천북부 노인복지관장	'23.03.25.~'26.03.24.	1
	백설희	위원	여	국민건강보험공단 춘천지사 팀장	'24.01.08.~'26.03.24.	
	이만규	위원	남	강원도노인보호 전문기관 관장	'23.03.25.~'26.03.24.	1
	원옥연	위원	여	경로복지과장	재임기간	

○ 위원회 개최 실적

위원회명	개최일자	참석인원	주요안건	의결내용 등	비고
안식원 주민지원기금 운용 심의위원회	'23.02.28.	8	2022회계연도 기금 결산안 2023년 기금 운용계획 변경	○ 원안가결 - 2022회계연도 기금 결산안 - 2023년 기금 운용계획 변경	
	'23.06.27.	10	2022회계연도 기금 성과분석	○ 원안가결 - 2022회계연도 기금 성과분석	
	'23.07.14.	10	기금 존속기한 5년 연장	○ 원안가결 - 기금 존속기한 5년 연장	
	'23.11.09.	8	2024년 기금운용 계획	○ 원안가결 - 2024년 기금운용 계획 확정	
	'24.02.23.	8	2023회계연도 기금 결산안 2024년 기금 운용계획 변경	○ 원안가결 - 2023회계연도 기금 결산안 - 2024년 기금 운용계획 변경	
노인복지위원회	'24.02.14.	9	- 24' 춘천시 노인복지정책 시행계획 - 춘천시 노인복지 정책 논의	- 위원장·부위원장 선출	
춘천시 장기요양기관 지정심사위원회	'23.05.31.	4	장기요양기관 지정심사	- 장기요양기관 5개소 지정	
	'23.07.25.	5	장기요양기관 지정심사	- 장기요양기관 3개소 지정	
	'23.08.29.	4	장기요양기관 지정심사	- 장기요양기관 2개소 지정	
	'23.10.31.	4	장기요양기관 지정심사	- 장기요양기관 5개소 지정	
	'23.12.20.	5	장기요양기관 지정심사	- 장기요양기관 2개소 지정	
	'24.01.30.	4	장기요양기관 지정심사, 심사방식 변경추진	- 장기요양기관 2개소 지정, 서면심사 → 대면심사	
	'24.02.27.	4	장기요양기관 지정심사	- 장기요양기관 2개소 지정	
	'24.03.27.	4	장기요양기관 지정심사	- 장기요양기관 2개소 지정	
	'24.04.29.	4	장기요양기관 지정심사	- 장기요양기관 2개소 지정	

3. 부서별 현안사업과 문제점 및 대책 : 해당없음

4. 각종 학술 및 기타사업 용역 발주 현황 (2천만원 이상)

용역명	용역기간	용역기관	발주지역 한정여부	용역금액(천원)	용역근거	사업추진 현황 / 미반영사유
2024년 경로당 양곡 지원(택배) 용역(단가계약)	24.02.01.~ 24.12.31.	나눔유통 협동조합	해당없음 (수익계약)	28,705	지방계약법 시행령 제25조	추진 중

5. 관내·외지업체 수주 사업 중 관내업체 하도급 실적 : 해당없음

6. 1천만원 이상 사업 수익계약 현황

(단위 : 천원)

연도별	사업명	계약금액	계약 상대방자		
			상 호	대표자	소재지
2023	2024년 춘천안식원 화장로 교체 및 증설 설계용역	11,700	(주)사조기술단	박민영	춘천시
2023	마을돌봄거점사업지 (사북면 지암리) 리모델링공사 건설폐기물처리용역	13,450	(주)강토개발	정양례	춘천시
2023	춘천동부노인복지관 냉난방시설 개선공사(전기)	17,730	주식회사 강원VIP시스템	김도경	춘천시
2023	춘천동부노인복지관 냉난방시설 개선공사(가스)	13,063	국도건설 주식회사	김기범	춘천시
2023	춘천동부노인복지관 냉난방시설 개선공사 (팬코일 철거 및 보수)	10,213	주식회사 금원	심금석	춘천시
2023	춘천동부노인복지관 A동 내진성능평가용역	19,285	주식회사 나라구조	이민수,정창용	춘천시
2023	퇴계 경로당(마을쉼터) 리모델링공사 설계용역 (건축,기계)	19,415	가온건축사사무소	고성기	춘천시
2023	소양동 중앙경로당 리모델링공사 설계용역 (건축·기계)	19,415	송성국건축사사무소	송성국	춘천시
2023	시유재산 건축물 철거공사 [(구)청송경로당 외 1개소]	18,287	지혜건설(주)	이준호	춘천시
2023	시유재산 건축물 철거공사	17,949	(주) 동부산업개발	이순호	춘천시
2023	시유재산 건축물 [(구)청송경로당 외 1개소] 건설폐기물처리 용역	14,202	(주)강토개발	정양례	춘천시

연도별	사업명	계약금액	계약 상대자		
			상 호	대표자	소재지
2023	신동면 증3리 마을쉼터(경로당) 신축공사(통신)	11,212	주식회사 기가테크놀러지	이상연	춘천시
2023	퇴계경로당 리모델링 공사(전기)	17,329	(합)대경전력	염진덕	춘천시
2023	효자동 748-5 일원 옹벽 응급보수 공사	19,425	주식회사 더월	안재규	춘천시
2023	건축물 정밀안전진단 및 진동영향평가 용역 (춘천로 228 외)	16,790	주식회사 나라구조	이민수,정창용	춘천시
2023	동내면 학곡2리 경로당 신축공사(기계)	19,475	주식회사 금원	심금석	춘천시
2023	동산면 원창2리 경로당 신축공사(통신)	10,252	(주)엘씨정보기술	김은경	춘천시
2023	(구)청송경로당 부지 시설물(옹벽) 정비공사 실시설계용역	19,778	(주)삼경	김진용	춘천시
2023	(구)청송경로당 옹벽 보수를 위한 시유재산 건물 철거공사 건설폐기물처리 용역	20,916	화성개발(주)	김창성	춘천시
2024	동산면 군자2리 경로당 신축공사 설계용역(건축, 기계)	19,338	건축사사무소 더문	변은영	춘천시
2024	동내면 사암4리 경로당 신축공사 설계용역 (건축, 기계)	19,338	신디자인랩 건축사사무소	신정엽	춘천시
2024	남면 가정3리 경로당 신축공사 설계용역 (건축, 기계)	19,338	건축사사무소 노아	황석구	춘천시
2024	남산면 창촌2리 경로당 신축공사 설계용역 (건축, 기계)	19,338	소울건축사사무소	이은경	춘천시
2024	북산면 오항1리 경로당 신축공사 설계용역 (건축, 기계)	19,338	백충현건축사사무소	백충현	춘천시
2024	북산면 오항리 외 4개소 현황측량 및 지반조사 용역	19,860	(주)태경이엔씨	장은정	춘천시
2024	2024년 경로당 양곡 지원 배송(단가계약)	28,705	나눔유통협동조합	장철호	춘천시
2024	동산면 원창2리 경로당 신축공사 건설폐기물처리 용역	17,250	(주)녹색산업	이호문	춘천시
2024	동내면 학곡2리 경로당 신축공사 건설폐기물처리 용역	20,453	덕호산업(주)	김병수	춘천시

7. 2023년 국·도비 사업 정산 현황

(단위: 천원)

사업명	보조금 수령액			집행액			잔 액			반납사유
	소계	국비	도비	소계	국비	도비	소계	국비	도비	
노인일자리 및 사회활동 지원사업	12,448,490	10,474,682	1,973,808	12,366,538	10,406,050	1,960,488	81,952	68,632	13,320	참여자 중도포기 연차수당,사회보험료 등 잔액
사회복지신문 구독	6,774	-	6,774	6,768	-	6,768	6	-	6	집행잔액
코로나19 사망자 장례비지원	110,557	110,557	-	55,845	55,845	-	54,712	54,712		명시이월
동부노인복지관 시설보수 (냉난방시설 개선공사)	100,000	-	100,000	100,000	-	100,000	-	-	-	
경로당 운영비 지원	213,932	-	213,932	213,932	-	213,932	-	-	-	
경로당 순회프로그램 관리자 지원	21,338	-	21,338	21,338	-	21,338	-	-	-	
경로당 냉난방비 및 양곡지원	548,752	422,117	126,635	548,752	422,117	126,635	-	-	-	
노인여가복지 시설기능보강	1,115,000	-	1,115,000	559,870	-	559,870	555,130	-	555,130	명시이월 500,000 사고이월 14,500
노인대학운영 프로그램비 지원	1,764	-	1,764	1,444	-	1,444	320	-	320	집행잔액
경로당순회 프로그램 운영	72,400	-	72,400	72,400	-	72,400	-	-	-	
기초연금	101,969,461	97,113,772	4,855,689	101,283,646	96,460,615	4,823,031	685,815	653,157	32,658	수급자 변동 등
장수수당	2,880	-	2,880	2,240	-	2,240	640	-		수급자 사망 등
노인양로 시설운영	644,436	-	644,436	640,440	-	640,440	3,996	-	3,996	인건비 감소 (초과근무수당)
개인운영신고 시설운영	1,680	-	1,680	1,470	-	1,470	210	-	210	아름다운공동생활가정 23.9.30.폐업 (3분기까지지급)
노인장기요양시설 운영지원 시설급여예약금	5,265,839	-	5,265,839	5,265,839	-	5,265,839	-	-	-	
사회복지시설 종사자 복지수당 지원	403,956	-	403,956	366,030	-	366,030	37,926	-	37,926	자격 미충족으로 인한 미지급건 발생
노인복지시설 기능보강	278,404	159,104	119,300	278,404	159,104	119,300	-	-	-	

8. 계속비 사업 현황

(단위 : 천원)

사업명	예산총액	연차별 추진계획			사업내역 및 변경사유
		2022까지	2023	2024이후	
제2안식의 집(봉안당) 건립공사	8,611,883	7,851,883	760,000	-	<ul style="list-style-type: none"> ◦ 내용: 봉안당 건립 ◦ 위치: 동산면 군자리 산134-1 ◦ 예정기수: 15,000기 ◦ 공사기간: 21.11.5.~24.7.31.
시립치매전담요양원 신축	10,385,000	1,146,899	772,408	8,465,693	<ul style="list-style-type: none"> ◦ 내용: 치매전담요양원 (주야간) 건립 ◦ 정원: 140명 ◦ 공사기간: 21.11.5.~25.2.19.

9. 명시이월 사업 현황

(단위 : 천원)

사업명	예산액	이월액	이 월 사 유	비고
코로나19 사망자 장례비 지원	110,557	54,712	◦ 2024년 예산확보 불가에 따른 코로나 19 사망자 장례지원비 집행	
노인여가복지시설 기능보강	4,140,000	1,845,270	◦ 설계일정 지연 및 현장여건 변동으로 인한 사업기간 부족	
노인복지시설 기능보강	103,112	63,248	<ul style="list-style-type: none"> ◦ 춘천시립요양원 지붕교체 및 방수공사 ◦ 도비 교부지연(12월)으로 연도내 사업완료 및 집행불가 	

10. 2023~2024년도 국비사업 신청 및 확보 현황

○ 2023년 사업

(단위: 천원)

사업명	사업내역	신청사업비					확보액		확보전망 및 미확보 사유 (대책)	비고
		소계	국비	도비	시비	기타	국비	도비		
노인일자리 및 사회활동지원	노인일자리 지원	21,152,386	10,474,682	1,973,808	8,703,896	-	10,474,682	1,973,808	확보	
코로나19사망자 장례지원	장례비	110,557	110,557	-	-	-	110,557	-	"	
경로당 양곡지원	경로당 양곡	331,000	23,637	7,091	300,272	-	23,637	7,091	"	
경로당 냉난방비	경로당 냉난방비	957,000	398,480	119,544	438,976	-	398,480	119,544	"	
기초연금	기초연금	121,392,216	97,113,772	4,855,689	19,422,755	-	97,113,772	4,855,689	"	
노인복지시설 기능보강	증축, 개보수, 장비보강	318,207	159,104	119,300	39,803	-	159,104	119,300	"	

○ 2024년 사업

(단위: 천원)

사업명	사업내역	신청사업비					확보액		확보전망 및 미확보 사유 (대책)	비고
		소계	국비	도비	시비	기타	국비	도비		
노인일자리 및 사회활동지원	노인일자리 지원	28,108,006	13,870,203	2,626,141	11,611,662	-	13,870,203	2,626,141	확보	
무연고 사망자 장제비 지원	장제비 지원	35,400	-	8,880	26,520	-	-	8,880	"	
2024년 화장로 교체 및 증설	장사시설 기능보강	3,500,000	2,347,000	503,000	650,000	-	2,347,000	503,000	"	
경로당 양곡지원	경로당 양곡	361,000	52,700	15,810	292,490	-	52,700	15,810	"	
경로당 냉난방비	경로당 냉난방비	831,560	415,780	124,740	291,040	-	415,780	124,740	"	
기초연금	기초연금	132,466,318	105,973,054	5,298,653	21,194,611	-	105,973,054	5,298,653	"	
노인복지시설 기능보강	증축, 개보수, 장비보강	205,160	52,580	86,806	65,774	-	52,580	86,806	"	

11. 각종 기금 확보 및 운영 현황

○ 안식원 주변지역 주민지원기금

(단위 : 천원)

연도	수입액(조성액)					지출액	잔액	지출내역	비고
	소계	이월금	출연금	이자	기타				
2023	529,711	272,900	245,198	746	10,867	232,540	297,171	주거환경개선 외 5개사업	
2024	552,780	297,171	228,251	2,271	25,087	200,500	352,280	마을발전사업 외 9개사업	

12. 각종 행사(축제)별 집행예산액 및 평가분석 결과

(단위 : 천원)

행사명	예산액					집행액					평가분석결과
	소계	국비	도비	시비	기타	소계	국비	도비	시비	기타	
2023년 제19회 춘천시장기 어르신게이트볼 대회	30,000	-	-	30,000	-	30,000	-	-	30,000	-	체육·문화행사 참여를 통한 노인건강 증진
2023년 제8회 한궁대회 참가	4,000	-	-	4,000	-	1,993	-	-	1,993	-	한궁대회를 통한 1,3세대간 소통과 어울림의 기회 확대
2023년 제13회 강원어르신 한마당축제	18,000	-	-	18,000	-	18,000	-	-	18,000	-	여가프로그램 경연대회, 화합교류경기 참여를 통한 노인건강 증진
2023년 제31회 춘천시 어르신 게이트볼 대회	10,000	-	-	10,000	-	9,276	-	-	9,276	-	체육·문화행사 참여를 통한 노인건강 증진
2023년 강원도 노인회장기 게이트볼 대회	4,500	-	-	4,500	-	4,500	-	-	4,500	-	체육·문화행사 참여를 통한 노인건강 증진
2023년 제2회 한궁대회 개최	14,000	-	-	14,000	-	14,000	-	-	14,000	-	한궁대회를 통한 1,3세대간 소통과 어울림 기회 확대
2023년 제51회 어버이날	20,000	-	-	20,000	-	19,579	-	-	19,579	-	효사상 등 전파 및 노인공경문화 확산
2023년 제27회 노인의날	50,000	-	-	50,000	-	45,902	-	-	45,902	-	노인공경문화 확산 및 지역축제의 장 마련

13. 각종 과태료 부과·징수 현황

(단위 : 천원)

과태료 내역	부과액	수납액	미수납액	미수납사유
노인장기요양보험법위반 (변경신고 누락)	400	400	-	
노인장기요양보험법위반 (변경신고 누락)	400	400	-	
노인장기요양보험법위반 (자료를 기록 관리하지 않거나 거짓으로 작성)	400	400	-	

14. 사회복지법인 현황

법인명	시설명	대표자	설립연도	지원예산 (천원)	주요사업	비고
탄석재단	소망의 집	한유민	2003.09.05.	-	노인복지	
한아름	퇴계지역아동센터	이용범	1993.10.13.	-	아동복지	
	강촌노인요양원	이용범	1993.10.13.	-	노인복지	
요셉재단	동산노인요양원	정양혜	1997.02.18.	-	노인복지	휴업
	동산노인복지센터	정양혜	1997.02.18.	-	노인복지	휴업

15. 민간단체법정운영비 지급 현황

(단위 : 천원)

사업명	보조단체	보조금액	집행액	잔액	비고
2023년 대한노인회 춘천시지회 운영	(사)대한노인회 춘천시지회	138,600	135,077	3,523	
2023년 노인회 읍면동 분회 운영	(사)대한노인회 춘천시지회	61,800	60,354	1,446	
2024년 대한노인회 춘천시지회 운영	(사)대한노인회 춘천시지회	178,000	90,330	87,670	
2024년 노인회 읍면동 분회 운영	(사)대한노인회 춘천시지회	61,800	30,420	31,380	

16. 의회 본회의 및 상임위원회 지적사항 조치결과(2023. 5. ~ 2024. 4.)

⇒ 시정질문, 행정사무감사, 5분 자유발언 등 포함

구분	질문의원	질문(지적)요지	답변요지	조치사항	비고
제325회 정례회 행정사무감사 (2023.6.)	이희자	- 동네면 거두 7,8리 복합건물 건립 조기 추진 제언	- 경로당 신축 수요조사 후 심사 결과에 따라 경로당 신축 추진	- 대상지 필지 분할 및 지구단위계획 변경 후 경로당 신축신청(2025)	추진중
	김용갑	- 안식원 사용료가 타지자체에 비해 낮게 책정 되어있어 이용료 수정 필요	- 제2안식의 집(봉안당) 준공 및 이용에 맞춰 재검토	- 제2안식의 집(봉안당) 준공 및 이용에 맞춰 재검토(2024.7) - 물가상승에 따른 사용료·관리비·부대비용 기준 산출 분석 (강원연구원)	추진중
	김용갑	- 노인요양시설 종사자들의 처우개선 및 교육과 센터를 관리할 수 있는 관리(보호) 시설 필요	- 종사자교육과 센터관리 시설 설립 추진	- 처우개선 관련 (종사자 복지수당, 독감 예방접종비 지원) - 종사자교육과 센터관리 시설 설립 추진 (도 장기요양요원지원센터)	완결
	지승민	- 공공빨래방 사업관련 통장 오류발생하지 않도록 관리 필요	- 업무연찬 실시	- 보조사업자와 업무연찬 실시 및 정기적 소통 (2023. 8월부터)	완결
	이선영	- 2021년 경로당 음식물처리 지원사업 사용률 낮음. 도비 사업이 매칭되기 전 주민에게 수요조사 필요	- 수요조사 실시	- 향후 사업 진행 시 의견 수렴하여 실시하겠음	완결
제326회 임시회 5분 자유발언 (2023.7.)	지승민	- 요양보호사 근무환경 개선을 위한 실태조사 제언	- '25년 장기요양기관 종사자 실태조사 실시	- 장기요양요원 종사자 실태조사 기완료(2020.12) - 25년에도 장기요양기관 종사자 실태조사를 실시 하겠음	완결
제329회 임시회 5분 자유발언 (2023.10.)	이희자	- 동네면 거두 7,8리 복합건물 건립 조기 추진 제언	- 경로당 신축 수요조사 후 심사 결과에 따라 경로당 신축 추진	- 대상지 필지 분할 및 지구단위계획 변경 후 경로당 신축신청(2025)	추진중

○ 지혜의숲

구분	질문의원	질문(지적)요지	답변요지	조치사항	비고
제325회 정례회 행정사무 감사 (2023.6)	김용갑	- 중장년을 위한 사업 발굴 및 추진 필요	- 향후 사업 발굴위해 적극 노력하겠음	- 2023년 중장년 신규사업 발굴 ◦ 공모사업 신청·선정: 2023.2 ~ 3. ◦ 사업명: 중장년 새출발 카운슬링 ◦ 기간 및 인원: 2023.3 ~ 2024.3. / 200명 ◦ 사업내용: 경력설계 카운슬링	완결
	지승민	- (재)지혜의숲에서 수행하는 노인대상 사업으로 인해 노인 일자리를 요하는 분들 에게 혼란 야기함. 신중년사업 발굴 및 프로그램 개발에 집중 필요	- 「재단법인 춘천지혜의 숲 설립 및 운영조례」를 준수하여 운영하겠음	- 신중년 및 노인을 위한 사회공헌사업과 일자리 모델 발굴 지속 추진 - 맞춤형생애재설계 (시니어아카데미, 중장년 새출발 카운슬링) 추진	완결
	지승민	- 관용차량 타이어를 4개월 간 매달 수리하는 예산낭비 발생 예산낭비 되지 않도록 조치 필요	- 향후 동일사례 발생 하지 않도록 하겠음	- 봄내콜이동지원센터 업무차량으로 2023.6.30. 수탁계약 종료로 춘천도시공사로 업무이관	완결
	지승민	- 운영에 있어서 지출계획을 세워 불필요한 지출이 없도록 하고, 예산절감 필요	- 지방출자출연기관 예산편성지침 및 집행 기준 준수하여 추진	- 예산 절감 관련 교육 추진 완료(2023. 6. 26.)	완결
	지승민	- 사무실 임대료 비용 과다, 시니어클럽 이전 시 함께 사무실 이용하는 것이 필요	- 향후 신축 이전 시 반영 적극 고려	- 2023년 시니어클럽 이전은 임시조치사항으로 향후 신축 이전 시 반영 적극 고려	완결

17. 춘천시가 고소, 고발한 사건이나, 춘천시가 고소, 고발당한 사건(형사소송): 해당 없음

18. 춘천시 사무의 민간위탁 현황

위탁건명	수탁자	위탁사무 내용	재정지원	선정기준	의회 동의 유무	연장 유무 (재계약)	법적근거
춘천 시니어클럽 사무위탁	재단법인 춘천 지혜의숲	• 시설운영관리	• 인건비 • 운영비 • 기능보강비	• 운영주체 적합성 • 재정능력 및 운영 의지 등	유	무	• 노인복지법 제23조의2 • 춘천시 사무의 민간위탁 조례
춘천동부 노인복지관	사회복지법인 대한불교 천태종 복지재단	• 시설운영관리	• 인건비 • 운영비 • 기능보강비	• 운영주체 적합성 • 재정능력 및 운영 의지 등	유	무	• 사회복지사업법 제34조 • 춘천시 노인복지 조례 제27조 • 춘천시 사무의 민간위탁 조례
춘천남부 노인복지관	사단법인 동부디아 코니아	• 시설운영관리	• 인건비 • 운영비 • 기능보강비	• 운영주체 적합성 • 재정능력 및 운영 의지 등	유	무	
춘천북부 노인복지관	사단법인 사랑나눔	• 시설운영관리	• 인건비 • 운영비 • 기능보강비	• 운영주체 적합성 • 재정능력 및 운영 의지 등	유	무	
춘천시립 양로원	천주교 춘천교구 사회복지회	• 시설운영관리	• 인건비 • 운영비 • 기능보강비	• 운영주체 적합성 • 재정능력 및 운영 의지 등	유	유	• 사회복지사업법 제34조 • 춘천시 노인복지 조례 제27조 • 춘천시 사무의 민간위탁 조례
춘천시립 요양원	천주교 춘천교구 사회복지회	• 시설운영관리	• 기능보강비	• 운영주체 적합성 • 재정능력 및 운영 의지 등	유	유	

19. 세부사업별 2023회계연도 최종예산 대비 50% 이상 불용 처리된 사업

(단위: 원)

세부사업명	최종예산액	집행잔액	미집행 사유	비고
노인복지위원회 운영	3,000,000	3,000,000	노인복지기금 폐지로 인한 회의 미개최	

20. 진정·건의 등 민원접수 및 처리내역(상급부서 이첩내용 포함): 해당없음

21. 업무추진비 집행내역

(단위: 원)

업무추진비 구분	2023			2024			비고
	예산	집행액	잔액	예산액	집행액	잔액	
기관운영	-	-	-	-	-	-	해당없음
시책추진	2,000,000	1,733,000	267,000	2,000,000	340,000	1,660,000	
정원가산	-	-	-	-	-	-	해당없음
부서운영	3,600,000	3,585,400	14,600	3,600,000	850,000	2,750,000	

22. 민간이전 보조금 집행내역

(단위 : 천원)

사업명	보조 사업자	사업비			집행내역			집행잔액			정산서 제출일	정산 검사일	지급 근거
		계	보조금	자부담	계	보조금	자부담	계	보조금	자부담			
시니어클럽 운영	춘천 시니어클럽	540,000	540,000	-	528,593	528,593	-	11,407	11,407	-	'24.2.15.	'24.4.4.	춘천시 보조금 관리조례
노인일자리 협업체 운영	춘천 시니어클럽	10,000	10,000	-	10,000	10,000	-	-	-	-	'24.2.15.	'24.4.3.	"
100세시대 공익형 일자리	춘천 시니어클럽	665,828	665,828	-	665,828	665,828	-	-	-	-	'24.2.15.	'24.3.18.	"
100세시대 특화형 일자리	(재)춘천 지혜의숲	71,000	71,000	-	66,719	66,719	-	4,281	4,281	-	'24.1.17.	'24.2.29.	"
노인 일자리 및 사회 활동 지원	춘천 시니어클럽	6,167,700	6,167,700	-	6,167,621	6,167,621	-	79	79	-	'24.2.15.	'24.4.4.	"
	춘천동부 노인복지관	1,734,510	1,734,510	-	1,685,101	1,685,101	-	49,409	49,409	-	'24.2.8.	'24.4.4.	"
	춘천남부 노인복지관	2,954,340	2,954,340	-	2,911,929	2,911,929	-	42,421	42,421	-	'24.2.14.	'24.4.4.	"
	춘천북부 노인복지관	3,242,433	3,242,433	-	3,240,633	3,240,633	-	1,800	1,800	-	'24.2.5.	'24.4.4.	"
	소양강댐 노인복지관	1,203,550	1,203,550	-	1,186,373	1,186,373	-	17,177	17,177	-	'24.3.26.	'24.4.4.	"
	동산노인 복지센터	1,318,980	1,318,980	-	1,318,980	1,318,980	-	-	-	-	'24.1.10.	'24.4.4.	"
	봄내노인 복지센터	505,140	505,140	-	505,140	505,140	-	-	-	-	'24.2.15.	'24.4.4.	"
	대한노인회 춘천시지회	2,093,010	2,093,010	-	2,092,524	2,092,524	-	486	486	-	'24.2.13.	'24.4.4.	"
	(재)춘천 지혜의숲	1,923,160	1,923,160	-	1,897,122	1,897,122	-	26,038	26,038	-	'24.2.14.	'24.4.4.	"
춘천형 공공 이불빨래방 운영	춘천 시니어클럽	45,760	45,760	-	35,164	35,164	-	10,596	10,596	-	'24.2.19.	'24.2.29.	"

사업명	보조 사업자	사업비			집행내역			집행잔액			정산서 제출일	정산 검사일	지급 근거
		계	보조금	자부담	계	보조금	자부담	계	보조금	자부담			
노인 무료급식 지원	춘천동부 노인복지관	131,185	131,185	-	130,870	130,870	-	315	315	-	‘24.1.19.	‘24.3.12.	춘천시 보조금 관리조례
	춘천남부 노인복지관	132,935	132,935	-	132,935	132,935	-	-	-	-	‘24.2.8.	‘24.3.12.	“
	춘천북부 노인복지관	109,975	109,975	-	106,671	106,671	-	3,304	3,304	-	‘24.3.5.	‘24.3.12.	“
	춘천종합 사회복지관	186,590	186,590	-	186,590	186,590	-	-	-	-	‘24.1.23.	‘24.3.12.	“
	월드비전 종합복지관	91,075	91,075	-	89,564	89,564	-	1,511	1,511	-	‘24.1.12.	‘24.3.12.	“
	춘천효자 종합복지관	195,795	195,795	-	187,446	187,446	-	8,349	8,349	-	‘24.1.11.	‘24.3.12.	“
	운교노인 복지센터	47,413	47,413	-	47,413	47,413	-	-	-	-	‘24.1.15.	‘24.3.12.	“
	봄내노인 복지센터	17,600	17,600	-	17,600	17,600	-	-	-	-	‘24.2.23.	‘24.3.12.	“
	소양강댐 재가복지센터	17,600	17,600	-	17,600	17,600	-	-	-	-	‘24.3.7.	‘24.3.12.	“
	동산노인 복지센터	17,600	17,600	-	17,598	17,598	-	2	2	-	‘24.1.31.	‘24.3.12.	“
2023년 경로당 운영비	울문1리 경로당 외 356개소	1,410,000	1410,000	-	1,402,410	1,402,410	-	7,590	7,590	-	‘24.3.15.	‘24.3.15.	“
2023년 경로당 냉방비	울문1리 경로당 외 274개소	127,000	127,000	-	43,623	43,623	-	83,337	83,337	-	‘24.3.15.	‘24.3.15.	“
2023년 경로당 난방비	(사)대한 노인회 춘천시지회	830,000	830,000	-	614,613	614,613	-	215,387	215,387	-	‘24.1.10.	‘24.3.27.	“
2023년 경로당순회 프로그램 관리지원	(사)대한 노인회 춘천시지회	118,000	118,000	-	118,000	118,000	-	-	-	-	‘24.1.15.	‘24.3.14	“
2023년 경로당순회 프로그램 운영	(사)대한 노인회 춘천시지회	514,000	514,000	-	389,118	389,118	-	124,882	124,882	-	‘24.1.5.	‘24.4.30.	“
2023년 경로당 시설보수 및 물품지원	관내 경로당	700,000	700,000	-	654,578	654,578	-	45,422	45,422	-	‘23.12.31.	‘23.12.31.	“
2023년 노인지도자 역량강화 사업	(사)대한 노인회 춘천시지회	23,000	23,000	-	23,000	23,000	-	-	-	-	‘23.11.7.	‘23.12.14.	“

사업명	보조 사업자	사업비			집행내역			집행잔액			정산서 제출일	정산 검사일	지급 근거
		계	보조금	자부담	계	보조금	자부담	계	보조금	자부담			
2023년 읍면동 임원 교육	(사)대한 노인회 춘천시지회	12,000	12,000	-	10,511	10,511	-	1,489	1,489	-	‘23.6.2.	‘23.6.27.	춘천시 보조금 관리조례
2023년 지역봉사 지도원 활동지원	(사)대한 노인회 춘천시지회	500,000	500,000	-	493,600	493,600	-	6,400	6,400	-	‘24.1.11.	‘24.3.13.	“
2023년 대한노인회 춘천시지회 운영	(사)대한 노인회 춘천시지회	138,600	138,600	-	135,077	135,077	-	3,523	3,523	-	‘24.1.19.	‘24.3.15.	“
2023년 노인회읍면동 분회운영	(사)대한 노인회 춘천시지회	61,800	61,800	-	60,354	60,354	-	1,446	1,446	-	‘24.1.22.	‘23.4.8.	“
2023년 읍면동 경로당 임원연찬회	(사)대한 노인회 춘천시지회	10,000	10,000	-	10,000	10,000	-	-	-	-	‘23.3.24.	‘23.4.5.	“
2023년 제19회 춘천시장기 어르신 게이트볼 대회	(사)대한 노인회 춘천시지회	30,000	30,000	-	30,000	30,000	-	-	-	-	‘23.5.22.	‘23.5.30.	“
2023년 제31회 춘천시 어르신 게이트볼 대회	(사)대한 노인회 춘천시지회	10,000	10,000	-	9,276	9,276	-	724	724	-	‘23.9.18.	‘23.10.23.	“
2023년 강원도 노인회장기 게이트볼 대회	(사)대한 노인회 춘천시지회	4,500	4,500	-	4,500	4,500	-	-	-	-	‘23.4.20.	‘23.5.1.	“
2023년 제8회 한궁대회 참가	(사)대한 노인회 춘천시지회	4,000	4,000	-	1,993	1,993	-	2,007	2,007	-	‘23.9.21.	‘23.10.23.	“
2023년 제2회 한궁대회 개최	(사)대한 노인회 춘천시지회	14,000	14,000	-	14,000	14,000	-	-	-	-	‘23.7.7.	‘23.7.11.	“
2023년 제13회 강원어르신 한마당축제	(사)대한 노인회 춘천시지회	18,000	18,000	-	18,000	18,000	-	-	-	-	‘23.10.27.	‘23.12.6.	“

사업명	보조 사업자	사업비			집행내역			집행잔액			정산서 제출일	정산 검사일	지급 근거
		계	보조금	자부담	계	보조금	자부담	계	보조금	자부담			
2023년 노인대학 운영비지원	(사)대한 노인회 춘천시지회 노인대학	15,000	15,000	-	14,612	14,612	-	388	388	-	'24.1.16.	'24.3.15.	춘천시 보조금 관리조례
2023년 노인대학 프로그램비 지원	(사)대한 노인회 춘천시지회 노인대학	8,500	8,410	90	7,310	7,220	90	1,190	1,190	-	'24.1.16.	'24.3.15.	"
2023년 어버이날 행사운영	춘천북부 노인복지관	20,000	20,000	-	19,579	19,579	-	421	421	-	'23.5.30	'23.7.6	"
2023년 노인의날 행사운영	춘천북부 노인복지관	50,000	50,000	-	45,902	45,902	-	4,098	4,098	-	'23.12.11	'24.1.31	"
마을돌봄 거점사업 (남산면 산수1리) 리모델링 공사)	산수1리 개발위원회	271,466	271,466	-	271,466	271,466	-	-	-	-	'24.2.26	'24.3.15	"
노인복지 시설 기능보강	연화마을	50,000	47,500	2,500	50,000	47,500	2,500	-	-	-	'23.10.19.	'24.2.1.	"
	은혜 요양원	11,022	11,022	-	11,022	11,022	-	-	-	-	'23.12.12.	'24.2.1.	"
	춘천시립 요양원	52,850	52,850	-	52,850	52,850	-	-	-	-	'23.7.5.	'24.2.1.	"
	춘천원광 효도의집	18,000	16,200	1,800	18,000	16,200	1,800	-	-	-	'23.11.24.	'24.2.1.	"
노인생활시설 운영지원	춘천시립 양로원	847,942	847,942	-	842,795	842,795	-	5,147	5,147	-	'24.1.13.	'24.2.23.	"

사업명	보조 사업자	사업비			집행내역			집행잔액			정산서 제출일	정산 검사일	지급 근거
		계	보조금	자부담	계	보조금	자부담	계	보조금	자부담			
재가노인 지원서비스	춘천남부재가 노인센터	103,621	100,000	3,621	103,621	100,000	3,621	-	-	-	'24.2.26.	'24.3.22.	춘천시 보조금 관리조례
	운교노인 복지센터	122,970	100,000	22,970	122,970	100,000	22,970	-	-	-	'24.3.5.	'24.3.22.	"
	불내노인 복지센터	112,774	85,000	27,774	112,774	85,000	27,774	-	-	-	'24.2.28.	'24.3.22.	"
	춘천효자노인 복지센터	114,209	100,000	14,209	113,967	99,758	14,209	242	242	-	'24.2.28	'24.3.22.	"
	북부늬재가 노인센터	98,337	95,000	3,337	98,337	95,000	3,337	-	-	-	'24.2.6.	'24.3.22.	"
	동산노인 복지센터	104,301	85,000	19,301	104,301	85,000	19,301	-	-	-	'24.2.7	'24.3.22.	"
	소양강댐재가 노인지원센터	123,716	85,000	38,716	123,716	85,000	38,716	-	-	-	'24.3.15	'24.3.22.	"
개인운영 신 고시설 운영지원	보배 로운집	4,200	4,200	-	4,200	4,200	-	-	-	-	'24.1.15.	'24.2.17.	"
	아름다운 공동생활가정	3,150	3,150	-	3,150	3,150	-	-	-	-	'23.9.24.	'24.2.17.	"

23. 의원발의 제·개정 조례 시행에 따른 추진상황 및 향후 추진계획('23. 5. ~ '24. 4.): 해당없음

24. 고가 장비 구입현황(단가 1천만원 이상): 해당없음

25. 주요 시설공사(1억 이상) 추진현황

(단위 : 천원)

공사명	사업규모 (부지면적, 연면적 등)	사업비	공사기간	시공업체	공정율	비고
제2안식의 집(봉안당) 건립공사	건축면적 : 1,608㎡	4,751,372	21.11. ~ 24.7.	(주)제이티건설	74%	건축, 조경, 토목
		443,918		(주)지원방송		전기
		225,625		(주)덕성소방		소방
		169,127		(주)경원		기계
마을돌봄거점사업지 (사북면지암리) 리모델링공사	부지면적 : 323㎡ 연면적 : 162㎡	205,262	23.6. ~ 23.9.	주식회사 대흥종합건설	100%	건축
신동면 증3리 마을쉼터(경로당) 신축공사	부지면적 : 330㎡ 연면적 : 97㎡	256,782	23.8. ~ 24.5.	태화종합 건설(주)	98%	건축
동산면 원창2리 마을쉼터(경로당) 신축공사	부지면적 : 180㎡ 연면적 : 95㎡	251,176	23.10. ~ 24.6.	세정건설(주)	30%	건축
효자3동 청송 마을쉼터(경로당) 신축공사	부지면적 : 155㎡ 연면적 : 92㎡	184,759	23.6. ~ 23.12.	디에스건설(주)	100%	건축
동내면 학곡2리 경로당 신축공사	부지면적 : 283㎡ 연면적 : 109㎡	263,521	23.10. ~ 24.6.	두름종합건 설(주)	50%	건축
소양동 중앙경로당 리모델링 공사	부지면적 : 168㎡ 연면적 : 172㎡.	104,265	23.10. ~ 23.12.	에스비(주)	100%	건축
퇴계경로당 리모델링 공사	부지면적 : 168㎡ 연면적 : 119㎡	122,873	23.9. ~ 23.12.	경진토건(주)	100%	건축
춘천시립치매전 담요양원 건립	10,775㎡, 3,101㎡	5,780,078	21.11. ~ 25.2.	(주)동서	복지원 준공후 요양원 착공 / 복지원 철거 (5~6월)	건축
		689,713		(주)해음전기		전기
		298,413		(주)천지		통신
		548,292		(주)일광		소방

26. 사회복지시설 기능보강 사업 세부 내역(2천만원 이상)

(단위 : 천원)

연도별	시설명	사업비			계약유형	지원내용	비고
		총액	지원액	자부담			
2023	춘천동부 노인복지관	35,000	35,000	-	수익계약	◦ 휴게실 조성 및 스마트기기설치 등	
2023	춘천남부 노인복지관	35,000	35,000	-	수익계약	◦ 휴게실 조성 및 스마트기기설치 등	
2023	춘천남부 노인복지관	116,718	116,718	-	수익계약	◦ 휴게실 조성 및 스마트기기설치 ◦ 방수공사 및 탁구장개선공사 등	
2023	춘천시립 요양원	52,850	52,850	-	수익계약	◦ 지붕교체 및 방수공사	
2023	연화마을	50,000	47,500	2,500	수익계약	◦ 상수도배관 교체공사	

27. 소송사건(행정심판, 행정소송, 민사소송 등) 처리현황

년월일	사건명	개요	진행상황 (승·패소)	소요비용 (천원)	선임변호사	비고
23.7.24.	2023구합 31285 개선명령취소	사회복지사업법 위반에 따른 개선명령	진행 중	3,300	법무법인 래안 정광일	행정소송

28. 공사별 관급자재 중 조달청에 조달요청된 품목현황(500만원 이상)

(단위: 천원)

연도별	공사명	품명	설계금액	납품회사	관내/관외	비고
2023	제2안식의집 (봉안당) 건립공사	금속제패널	162,476	덕인금속주식회사	관외	
		LED 실내조명등	20,770	(주)라눅스	관내	
		조명기구	14,430	(주)한국엘이디	관내	
		제습기	8,008	주식회사 나우이엘	관외	
		조경-화강석(경계석)	7,567	(주)강원사랑	관내	
		조경-인조화강석 및 잔디블럭	15,670	주식회사 선일씨앤씨	관외	
		조경-사고석	20,710	(주)범아공예	관외	
2023	마을돌봄거점사업지 (사북면 지암리) 리모델링공사	냉난방기	15,226	엘지전자 주식회사	관외	
		합성목재	9,163	주식회사 우드원	관내	

연도별	공사명	품명	설계금액	납품회사	관내/관외	비고
2023	춘천동부노인복지관 냉난방시설 개선공사	냉난방기	111,318	엘지전자 주식회사	관외	
2023	신동면 증3리 마을쉼터(경로당) 신축공사	철근	13,210	현대제철 주식회사	관외	
		레미콘	23,448	강원북부레미콘 사업협동조합	관내	
2023	동산면 원창2리 마을쉼터(경로당) 신축공사	철근	10,524	현대제철 주식회사	관외	
		레미콘	13,013	강원북부레미콘 사업협동조합	관내	
		냉난방기	8,383	삼성전자 주식회사	관외	
2023	효자3동 청송 마을쉼터(경로당)	철근	10,642	현대제철 주식회사	관내	
		레미콘	15,619	강원북부레미콘 사업협동조합	관외	
		냉난방기	7,084	엘지전자 주식회사	관외	
		창호	9,663	주식회사 전진기업	관내	
2023	퇴계경로당 리모델링 공사	냉난방기	16,240	삼성전자 주식회사	관외	
		폴리우레아수 지도막방수	11,242	주식회사 선광라인	관내	
2023	소양동 중앙경로당 리모델링 공사	레미콘	5,464	삼성전자 주식회사	관내	
2023	동내면 학곡2리 경로당 신축공사	철근	15,663	현대제철 주식회사	관외	
		창호	11,391	주식회사 전진기업	관내	
		레미콘	19,630	강원북부레미콘 사업협동조합	관내	
		냉난방기	8,003	삼성전자 주식회사	관외	
2023	동산면 원창2리 경로당 신축공사	냉난방기	8,382	삼성전자 주식회사	관외	
2024	동산면 원창2리 경로당 신축공사	철근	10,524	현대제철 주식회사	관외	
		레미콘	13,013	강원북부레미콘 사업협동조합	관내	

29. 각종 감사 지적사항 및 처리결과(일자, 처분사항, 사유, 처리결과): 해당없음

30. 춘천시 출자·출연 기관별 조직 구성 현황 및 변동내역(2019~2024년)

- (재)춘천지혜의숲

(단위: 명)

구분		계	이사장	사무국장	팀장	과장	대리	파견*	대체**
정원		11	1	1	3	3	3	-	-
현 원	2021년	10	1	1	2	2	2	2	
	2022년	11	1	1	2	2	3	1	1
	2023년	10	1	1	2	1	3	-	2
	2024년	11	1	1	3	1	3	-	2

* 파견: (2021년) 경영지원팀 공무원 파견(2): 행정 6급(팀장), 행정 8급(과장)
(2022년) 경영지원팀 공무원 파견(1): 행정 6급(팀장)

** 대체: (2022년) 육아휴직 대체인력(1)
(2023년) 육아휴직 대체인력(2)
(2024년) 육아휴직 대체인력(2)

※ 정원외 계약직

구분	계	시니어 활동지원관	노인일자리 전담인력	중장년 기술창업센터	시니어마켓 매니저	노후준비지원 센터 전담인력
2021년	4	2	-	2	-	-
2022년	8	3	2	2	1	-
2023년	5	1	2	2	-	-
2024년	10	1	6	2	-	1

31. 춘천시 출자·출연 기관별 연 세입·세출 현황 및 변동내역(2019~2024년)

- (재)춘천지혜의숲

○ 2021년 세입예산

(단위: 천원)

관	항	목	당초 (A)	추경 (B)	증감 (C=B-A)	예산변동내역
세입예산			676,000	3,137,028	2,461,028	
사업수익			666,000	3,096,506	2,430,506	
	영업수익		666,000	3,096,506	2,430,506	
		보조금수익	-	2,131,028	2,131,028	노인일자리 사업 보조금 편성
		출연금수익	666,000	996,000	330,000	시니어아카데미, 창업 및 일자리 창출 지원 사업등 출연금 사업 추가 편성
자본적수입			10,000	10,000	-	
	자본금수입		10,000	10,000	-	
		자본금수입	10,000	10,000	-	

○ 2021년 세출예산

(단위: 천원)

분야	정책	단위	당초 (A)	추경 (B)	증감 (C=B-A)	예산변동내역
세출예산			676,000	3,137,028	2,461,028	
	춘천지혜의숲 운영		566,000	566,000	-	
		인력운영	376,000	401,014	25,014	
		기관운영	190,000	164,986	-25,014	
	춘천지혜의숲 사업추진		100,000	2,530,506	2,430,506	
		재단홍보 및 프로그램 개발	20,000	79,120	59,120	그룹웨어 및 전자회계프로그램 구축
		신증년기초연구조사	30,000	65,000	35,000	춘천시 50대 이후 종합실태조사 실시
		통합업무시스템구축	50,000	43,000	-7,000	홈페이지 구축
		맞춤형생애재설계	-	58,336	58,336	시니어아카데미 사업 5개 과정
		사회공헌 커뮤니티 활동지원	-	56,735	56,735	동아리지원사업 외 1개 사업
		창업 및 일자리 창출 지원	-	127,809	127,809	시민정원사 사업 외 1개 사업
		노인일자리사업	-	867,326	867,326	기초학습지원사업단 외 8개 사업
		증장년기술창업센터	-	188,000	188,000	증장년기술창업센터 선정
		봄내콜 이동지원센터	-	1,045,702	1,045,702	봄내콜이동지원센터 위수탁 체결
		담주변지역 노인일자리사업	-	30,000	30,000	한국수자원공사 보조금
	자본적 지출		10,000	10,000	-	
		기타자본적지출	10,000	10,000	-	기본재산

○ 2022년 세입예산

(단위: 천원)

관	항	목	당초 (A)	추경 (B)	증감 (C=B-A)	예산변동내역
세입예산			1,848,988	15,962,477	14,113,489	
사업수익			1,848,988	15,733,683	13,884,695	
	영업수익		1,848,988	15,712,480	13,863,492	
		상품판매수익	-	42,000	42,000	지혜의숲 마켓 매출 수익
		대행사업수익	-	11,569,756	11,569,756	봄내콜, 시니어클럽
		보조금수익	-	2,251,736	2,251,736	노인일자리사업, 중장년기술창업센터 등
		출연금수익	1,848,988	1,848,988	-	
	영업외수익		-	21,203	21,203	
		이자수익	-	2,093	2,093	예금 이자 수익
		기타영업외수익	-	19,110	19,110	1년 미만 근무자 퇴직연금 및 봄내콜분 종업원분주민세
자본적수입			-	228,794	228,794	
	유보자금		-	228,794	228,794	
		순세계잉여금	-	228,794	228,794	2021년도 잉여금 및 반환금

○ 2022년 세출예산

(단위: 천원)

분야	정책	단위	당초 (A)	추경 (B)	증감 (C=B-A)	예산변동내역
세출예산			1,848,988	15,962,477	14,113,489	
춘천지혜의숲			1,848,988	4,321,363	2,472,375	
	춘천지혜의숲 행정운영		823,157	926,467	103,310	
		인력운영	493,098	509,000	15,902	대리 인건비 증액
		기관운영	330,059	417,467	87,408	중대재해처벌법 관련 예산 편성
	맞춤형 생애재설계		74,826	74,826	-	
		시니어아카데미 기본과정	6,500	6,500	-	
		시니어아카데미 심화과정	68,326	68,326	-	
	춘천 시니어 상담센터		20,340	20,340	-	
		시니어 상담센터	20,340	20,340	-	
	사회공헌 커뮤니티 활동지원		121,500	61,500	-60,000	
		건강 및 동아리 활성화 지원	121,500	61,500	-60,000	일자리창출 예산으로 변경

	취업지원 및 일자리 창출	605,643	665,643	60,000	
	지혜의숲 사업단	605,643	665,643	60,000	행정지원사업단 사업 편성
	정책연구사업	9,720	9,720	-	
	정책연구 및 개발	9,720	9,720	-	
	지혜의숲 행정지원	70,338	71,338	1,000	
	재단홍보	70,338	71,338	1,000	
	반환금	-	89,329	89,329	
	반환금	-	89,329	89,329	보조금 반환금
	예비비	123,464	108,464	-15,000	
	예비비	123,464	108,464	-15,000	인력운영으로 전용
춘천지혜의숲 보조금		-	2,293,736	2,293,736	
	시니어마켓	-	300,000	300,000	당사자자율예산 선정
	지역·산업맞춤형 일자리창출 지원	-	50,000	50,000	춘천시 예비창업가 지원사업
	사전연명의료기관	-	15,000	15,000	사전연명의료기관 선정
	석사천·실개천 살리기 사업	-	11,200	11,200	노인인력개발원 선도모델
	노인일자리사업	-	1,625,536	1,625,536	
	중장년 기술창업센터	-	250,000	250,000	
	춘천지혜의숲마켓(매출)	-	42,000	42,000	마켓 매출
춘천지혜의숲 위수탁사업		-	11,641,114	11,641,114	
	봄내콜 이동지원센터	-	2,553,126	2,553,126	
	봄내콜 인력운영	-	1,679,066	1,679,066	
	봄내콜 기관운영	-	874,060	874,060	
	춘천시니어클럽	-	9,087,988	9,087,988	
	사무비	-	444,275	444,275	
	재산조성비	-	1,565	1,565	
	기본사업	-	33,401	33,401	
	전담인력 인건비	-	389,175	389,175	
	공인형 노인일자리	-	3,490,643	3,490,643	
	사회서비스형 노인일자리	-	1,305,757	1,305,757	
	시장형 노인일자리	-	3,312,150	3,312,150	
	노인일자리 지역협의체	-	10,000	10,000	
	반환금	-	55,002	55,002	
	예비비	-	46,020	46,020	

○ 2023년 세입예산

(단위: 천원)

관	항	목	당초 (A)	추경 (B)	증감 (C=B-A)	예산변동내역
세입예산			1,266,591	14,960,010	13,693,419	
사업수익			1,042,591	14,411,870	13,369,279	
	영업수익		1,042,391	14,400,397	13,358,006	
		상품판매수익	24,000	56,872	32,872	매출금액 증가
		관리사업수익	1,400	1,460	60	
		대행사업수익	-	11,032,870	11,032,870	봄내콜이동지원센터 및 춘천시니어클럽
		보조금수익	-	2,292,204	2,292,204	노인일자리 사업 및 기타보조금
		출연금수익	1,016,191	1,016,191	-	
		출연금 이자수익	800	800	-	
	영업외수익		200	11,473	11,273	
		이자수익	200	200	-	
		기타영업외수익	-	11,273	11,273	봄내콜이동지원센터 종업원분 주민세
자본적수입			224,000	548,140	324,140	
	유보자금		224,000	548,140	324,140	
		순세계잉여금	224,000	548,140	324,140	보조금 반환금 및 잉여금

○ 2023년 세출예산

(단위: 천원)

분야	정책	단위	당초 (A)	추경 (B)	증감 (C=B-A)	비고(증감사유)
세출예산			1,266,591	14,960,010	13,693,419	
춘천지혜의숲			1,266,591	1,522,526	255,935	
	춘천지혜의숲 행정운영		872,879	983,901	111,022	
		인력운영	549,964	549,964	-	
		기관운영	322,915	433,937	111,022	<ul style="list-style-type: none"> • 순세계잉여금 사용 <ul style="list-style-type: none"> - 중장기 발전계획 수립 - 22. 결산수수료 편성 - 종업원분 주민세 편성 • 예비비 사용 <ul style="list-style-type: none"> - 장애인고용부담금 편성 - 재단 시설공사비 편성
	맞춤형 생애재설계		35,580	70,580	35,000	
		시니어아카데미 기본과정	3,910	3,910	-	
		시니어아카데미 심화과정	31,670	66,670	35,000	
	시니어 상담센터		31,738	31,738	-	
	시니어 상담센터		31,738	31,738	-	

	사회공헌 커뮤니티 활동지원	49,000	49,000	-	
	건강 및 동아리 활성화 지원	49,000	49,000	-	
	취업지원 및 일자리 창출	140,389	140,389	-	
	지혜의숲 사업단	140,389	140,389	-	
	정책연구사업	2,500	2,500	-	
	정책연구 및 개발	2,500	2,500	-	
	노인일자리(시니어마켓)	48,000	96,016	48,016	
	춘천지혜의숲 마켓	48,000	96,016	48,016	'22.~'23. 매출금액 + 추가 예상금액
	맞춤형 생애재설계 (자부담)	1,400	1,460	60	
	시니어아카데미 기본과정	1,400	1,460	60	
	반환금	-	85,678	85,678	
	반환금	-	85,678	85,678	보조금 반환금 편성
	예비비	85,105	61,264	-23,841	
	예비비	85,105	61,264	-23,841	재단 시설공사비 편성
	춘천지혜의숲 보조금	-	2,292,204	2,292,204	
	노인일자리사업	-	1,923,160	1,923,160	
	노인일자리사업 사업단	-	1,883,110	1,883,110	노인일자리 사업단(8개)
	노인일자리사업 시장형 사업단	-	40,050	40,050	시장형 사업단(지혜의숲 마켓)
	중장년 기술창업센터	-	190,000	190,000	
	중장년기술 창업센터 운영	-	190,000	190,000	중장년기술창업센터 보조금 편성
	사전연명의료의향서 등록기관	-	20,000	20,000	사전연명 운영 보조금 편성
	어르신일자리사업	-	117,844	117,844	어르신일자리 선도 보조금 편성
	노인인력개발원 보조금	-	11,200	11,200	노인인력개발원 보조금 편성
	중장년경력설계 카운슬링 운영	-	30,000	30,000	고용노동부 카운슬링 보조금 편성
	춘천지혜의숲 위수탁사업	-	11,145,280	11,145,280	
	봄내콜이동지원센터	-	1,636,315	1,636,315	봄내콜 이동지원센터 보조금 편성
	봄내콜 인력운영	-	1,020,977	1,020,977	
	봄내콜 기관운영	-	615,338	615,338	
	춘천시니어클럽	-	9,508,965	9,508,965	춘천시니어클럽 보조금 편성
	사무비	-	470,303	470,303	
	재산조성비	-	306,000	306,000	
	기본사업	-	26,925	26,925	
	전담인력 인건비	-	472,837	472,837	
	공익형노인일자리	-	3,972,838	3,972,838	
	사회서비스형노인일자리	-	948,666	948,666	
	시장형 노인일자리	-	2,998,110	2,998,110	
	노인일자리 지역협의체	-	10,000	10,000	
	예비비	-	303,286	303,286	예비비 및 반환금

○ 2024년 세입예산

(단위: 천원)

관	항	목	당초 (A)	추경 (B)	증감 (C=B-A)	예산변동내역
세입예산			13,304,092	18,772,970	5,468,878	
사업수익			13,304,092	18,670,590	5,366,498	
	영업수익		13,304,092	18,664,790	5,360,698	
		관리사업수익	-	1,200	1,200	아카데미 자부담 수익
		대행사업수익	12,073,501	12,091,024	17,523	춘천시니어클럽 보조금 예산
		보조금수익	-	5,340,775	5,340,775	노인일자리 사업 보조금 예산
		출연금수익	1,230,591	1,230,591	-	
		출연금 이자수익	-	1,200	1,200	출연금 이자 수익
	영업외수익		-	5,800	5,800	
		이자수익	-	800	800	예금 이자수익
		기타영업외수익	-	5,000	5,000	장애인고용장려금
자본적수입			-	102,380	102,380	
	유보자금		-	102,380	102,380	
	순세계잉여금		-	102,380	102,380	마켓 매출 및 보조금 반환금

○ 2024년 세출예산

(단위: 천원)

분야	정책	단위	당초 (A)	추경 (B)	증감 (C=B-A)	비고(증감사유)
세출예산			13,304,092	18,772,970	5,468,878	
춘천시혜의숲			1,230,591	1,314,612	84,021	
	춘천시혜의숲 행정운영		985,144	992,144	7,000	
		인력운영	626,160	626,160	-	
		기관운영	358,984	365,984	7,000	이자수익 및 기타영업외수익 증가에 따른 사무관리비 편성
	춘천시니어아카데미		65,000	65,000	-	
		시니어아카데미 기본과정	25,670	25,670	-	
		시니어아카데미 심화과정	39,330	39,330	-	
	춘천노후준비지원센터		40,000	40,000	-	
		춘천노후준비지원센터 운영	40,000	40,000	-	
	사회공헌 커뮤니티 활동지원		31,500	31,500	-	
		건강 및 동아리 활성화 지원	31,500	31,500	-	

	취업지원 및 일자리 창출	88,096	88,096	-	
	지혜의숲 사업단	88,096	88,096	-	
	정책연구사업	2,500	2,500	-	
	정책연구 및 개발	2,500	2,500	-	
	반환금	-	77,021	77,021	
	반환금	-	77,021	77,021	보조금 반환금
	예비비	18,351	18,351	-	
	예비비	18,351	18,351	-	
춘천지혜의숲 보조금		-	5,342,814	5,342,814	
	노인일자리사업	-	5,259,780	5,259,780	
	노인일자리사업 사업단	-	5,259,780	5,259,780	
	중장년 기술창업센터	-	80,000	80,000	
	중장년기술 창업센터 운영	-	80,000	80,000	
	중장년경력설계카운슬링	-	3,034	3,034	
	중장년경력설계 카운슬링	-	3,034	3,034	
춘천지혜의숲 자부담사업		-	1,200	1,200	
	춘천시니어아카데미	-	1,200	1,200	
	아카데미 자부담	-	1,200	1,200	아카데미 자부담
춘천지혜의숲 위수탁사업		12,073,501	12,114,344	40,843	
	춘천시니어클럽	12,073,501	12,114,344	40,843	
	사무비	553,132	554,331	1,199	직원 수 증가로 운영비 증액
	재산조성비	1,000	19,523	18,523	기능보강(시설비) 23년 잔액 사고이월로 증액
	기본사업	25,218	24,037	-1,181	사업비 절감 / 운영비 편성
	전담인력 인건비	607,638	607,620	-18	• 사업비 절약으로 운영비 편성
	공익형 노인일자리	6,137,240	6,137,240	-	
	사회서비스형 노인일자리	1,248,679	1,248,679	-	
	시장형 노인일자리	3,490,579	3,490,579	-	
	노인일자리 지역협의체	8,000	8,000	-	
	예비비 및 반환금	2,015	24,335	22,320	• 예비비 및 반환금

32. 춘천시 출자·출연 기관별 정관 및 변동내역(2019~2024년)

- (재)춘천지혜의숲

구분	현 행	개 정 안
2021년 4차 이사회 개정 (‘21.10.22.)	제3조(소재지) 재단의 주된 사무소는 춘천시 (이하 “시”라 한다)에 <u>둔다.</u>	제3조(소재지) 재단의 주된 사무소는 춘천시 (이하 “시”라 한다)에 <u>두며, 필요 시 이사회 의 결의로 분사무소를 둘 수 있다.</u>
	제4조(사업의 범위) 재단은 제1조의 규정에 의한 목적을 달성하기 위하여 다음 각 호 의 사업을 수행한다. 1. ~ 7. (생 략) <u>(신설)</u> <u>(신설)</u> <u>(신설)</u> 8. 기타 춘천시장.....(이하 생략) 9. 그 밖에.....(이하생략)	제4조(사업의 범위) (현행과 같음) 1. ~ 7. (현행과 같음) <u>8. 노인복지법에 따른 노인인력개발사업, 노 인일자리지원사업, 노인취업알선사업 등</u> <u>9. 환경교육 프로그램 운영 및 일자리 창출 을 위한 사업 등</u> <u>10. 사전연명의료의향서 관련 업무 및 웰다잉 관련 사업 등</u> <u>11. (현행과 같음)</u> <u>12. (현행과 같음)</u>

장 애 인 복 지 과

장애인복지과 소관

1. 위탁관리시설 지원 현황 및 지도감독 실적

(단위: 천원)

시 설 명	구 분	지원사업명	지 원 현 황				지도감독 실적(횟수)
			소 계	국 비	도 비	시 비	
어우리단기보호소	23년 하반기	장애인거주시설 (단기,공동) 운영지원	223,175	-	-	223,175	1
	24년 상반기		283,000	-	-	283,000	1
춘천시장애인 근로사업장	23년 하반기	장애인 직업재활시설 운영지원	310,869	-	-	310,869	1
	24년 상반기		346,702	-	-	346,702	1
희망의일터	23년 하반기	장애인 직업재활시설 운영지원	153,357	-	-	153,357	1
	24년 상반기		165,022	-	-	165,022	1
어우리꿈터	23년 하반기	장애인 직업재활시설 운영지원	153,931	-	-	153,931	1
	24년 상반기		165,037	-	-	165,037	1
춘천시장애인 종합복지관	23년 하반기	장애인지역사회재활시설 운영지원	900,727	-	-	900,727	1
	24년 상반기		1,005,805	-	-	1,005,805	1
어우리주간보호소	23년 하반기	장애인지역사회재활시설 운영지원	200,250	-	-	200,250	1
	24년 상반기		246,337	-	-	246,337	1
춘천시장애인 가족지원센터	23년 하반기	장애인가족지원센터 운영지원	61,985	-	-	61,985	1
	24년 상반기		98,342	-	-	98,342	1

2. 2023년 사회복지시설 사업계획 및 예산/결산 내역

○ 사회복지시설 사업계획

(단위: 천원)

시 설 명	예산					
	계	인건비	운영비	시설비	사업비	예비비 등
강원재활원	3,179,731	2,656,588	97,399	19,352	382,661	23,731
밀알재활원	2,360,325	1,832,911	129,207	97,400	265,320	35,487
참사랑의집	2,597,100	1,974,000	98,440	168,100	295,276	61,284
춘천평화의집	1,245,041	963,119	57,950	26,062	146,538	51,372
홈에버그린	2,184,329	1,741,313	115,485	25,286	292,371	9,874
나눔의동산	1,018,713	699,714	80,130	76,997	161,228	644
어우리단기보호소	566,807	435,098	44,221	3,329	72,100	12,059
남강단기보호센터	424,157	357,238	22,465	6,396	32,925	5,133
도래샘단기보호소	545,322	411,392	41,047	66,383	26,500	0
밀알의집	104,261	66,267	11,400	5,320	20,620	654
시온의집	116,254	66,890	13,870	9,020	25,000	1,474
더불어사는집	103,421	70,447	14,268	1,754	16,547	405
춘천시장애인근로사업장	14,735,014	1,958,158	505,107	501,000	11,638,763	131,986
희망의일터	412,561	304,080	31,006	17,711	55,216	4,548
남양동산	513,100	328,034	40,675	28,305	101,904	14,182
밀알일터	725,600	482,334	83,381	22,561	132,470	4,854
샬롬직업재활센터	168,869	138,869	23,000	5,400	1,600	-
더드림직업재활원	225,506	122,955	31,660	2,200	66,405	2,286
참좋은일터	480,310	229,843	49,090	46,948	145,929	8,500
어우리꿈터	381,779	274,865	30,397	11,426	63,484	1,607
춘천시장애인종합복지관	3,273,891	1,738,505	189,144	103,100	1,145,286	97,856
어우리주간보호소	570,808	421,994	45,318	11,000	64,630	27,866
도래샘주간보호소	737,723	535,513	51,479	45,532	53,121	52,078
그린교육원	296,725	241,689	33,219	2,456	18,628	733
춘천수어통역센터	388,370	332,310	18,655	5,320	5,800	26,285
장애인생활이동지원센터	199,088	171,171	22,887	-	-	5,030

○ 사회복지시설 결산내역

(단위: 천원)

시 설 명	세입결산				세출결산				잔 액 (이월)
	계	정부 보조금	시설 부담금	후원금	계	정부 보조금	시설 부담금	후원금	
강원재활원	3,157,844	3,016,164	88,796	52,884	3,139,168	3,016,007	79,195	43,966	18,676
밀알재활원	1,994,558	1,806,064	80,614	107,880	1,887,489	1,759,144	62,159	66,186	107,069
참사랑의집	2,528,563	2,377,229	111,201	40,133	2,476,013	2,339,631	97,922	38,460	52,550
춘천평화의집	1,235,017	1,187,166	18,641	29,210	1,208,662	1,167,827	14,257	26,578	26,355
홈에버그린	2,130,015	1,939,529	146,525	43,961	2,075,791	1,930,045	112,010	33,736	54,224
나눔의동산	1,005,625	814,134	14,468	177,023	973,887	814,134	14,133	145,620	31,738
어우리단기보호소	571,628	454,148	110,969	6,511	543,877	452,728	86,414	4,735	27,751
남강단기보호센터	421,461	369,096	33,999	18,366	409,359	363,496	30,267	15,596	12,102
도래샘단기보호소	548,906	463,159	72,273	13,474	509,884	458,938	45,601	5,345	39,022
밀알의집	100,225	74,866	21,114	4,245	98,321	73,047	21,029	4,245	1,904
시온의집	118,763	76,199	39,374	3,190	101,998	76,092	23,611	2,295	16,765
더불어사는집	103,150	76,040	24,544	2,566	96,678	75,404	20,592	682	6,472
춘천시장애인근로사업장	14,743,711	718,621	14,004,020	21,070	14,743,711	681,336	14,062,305	70	-
희망의일터	398,099	308,833	70,339	18,927	370,440	301,562	53,305	15,573	27,659
남양동산	502,072	359,935	112,046	30,091	479,669	359,898	89,718	30,053	22,404
밀알일터	721,812	468,580	202,664	50,568	608,503	463,460	132,485	12,558	113,309
살롬직업재활센터	195,383	152,975	36,515	5,893	195,383	152,975	36,514	5,894	-
더드림직업재활원	192,985	145,428	47,510	47	186,170	144,273	41,850	47	6,815
참좋은일터	477,524	290,213	153,039	34,272	450,720	288,146	137,197	25,377	26,804
어우리꿈터	371,661	308,666	49,248	13,747	338,856	303,170	28,038	7,648	32,805
춘천시장애인종합복지관	3,204,084	2,714,889	336,284	152,911	2,967,236	2,589,308	267,315	110,613	236,848
어우리주간보호소	519,362	445,970	45,346	28,046	503,231	444,047	40,838	18,346	16,131
도래샘주간보호소	729,720	616,812	70,623	42,285	677,260	589,992	51,904	35,364	52,460
그린교육원	296,725	253,351	20,249	23,125	292,866	252,213	20,213	20,440	3,859
춘천수어통역센터	397,218	346,888	50,330	-	397,218	346,887	50,331	-	-
장애인생활이동지원센터	199,253	189,762	8,798	693	197,759	189,750	7,316	693	1,494

3. 2024년 사회복지시설 사업계획

(단위: 천원)

시 설 명	예산					
	계	인건비	운영비	시설비	사업비	예비비 등
강원재활원	3,393,640	2,872,018	109,298	24,000	384,081	4,243
밀알재활원	2,461,227	1,934,040	136,335	78,561	264,395	47,896
참사랑의집	2,801,502	2,260,635	108,510	72,520	314,140	45,697
춘천평화의집	225,422	1,228	57,804	14,500	151,690	200
홈에버그린	2,354,878	1,940,154	104,156	22,800	268,296	19,472
나눔의동산	1,361,771	802,411	83,918	296,400	179,008	34
어우리단기보호소	702,615	540,050	44,142	1,305	98,870	18,248
남강단기보호센터	513,329	421,275	33,800	15,652	36,283	6,319
도래샘단기보호소	649,181	507,205	42,429	70,987	28,560	0
밀알의집	109,157	69,542	9,900	4,100	23,260	2,355
시온의집	142,010	71,514	13,870	26,420	29,400	806
더불어사는집	110,080	73,502	16,280	2,500	16,730	1,068
춘천시장애인근로사업장	15,259,194	2,117,845	503,630	124,500	12,398,319	114,900
희망의일터	435,210	337,692	34,733	10,500	46,852	5,433
남양동산	518,000	350,258	45,352	18,824	95,042	8,524
밀알일터	807,234	519,461	95,879	38,200	147,638	6,056
살림직업재활센터	243,775	186,329	34,600	5,106	17,740	-
더드림직업재활원	255,947	168,873	28,700	400	56,625	1,349
참좋은일터	573,753	310,505	42,334	32,400	185,418	3,096
어우리꿈터	409,148	299,536	34,789	11,641	57,880	5,302
춘천시장애인종합복지관	3,409,275	1,846,918	168,961	37,720	1,224,873	130,803
어우리주간보호소	565,403	481,133	36,155	1,000	45,060	2,055
도래샘주간보호소	773,031	617,146	51,444	26,000	51,621	26,820
그린교육원	381,053	293,529	35,481	3,523	22,050	26,470
춘천수어통역센터	435,539	368,498	19,900	7,320	21,306	18,515
장애인생활이동지원센터	212,021	190,794	21,201	-	-	26

4. 관내 등록 장애인 현황 및 장애인 단체 가입 현황

○ 관내 등록 장애인 현황

(기준: 2024.4.30. / 단위: 명)

계	지체	청각	뇌병변	시각	지적	정신	신장	자폐성	기타
15,489	6,966	1,896	1,585	1,505	1,479	658	672	246	482

※ 인구수(291,332명) 대비 장애인수: 5.3%

○ 장애인단체 회원 수 현황

(단위: 명)

단체명	계 (9개소)	지체	시각	농아	신체	지적	멋진 여성	부모회	정신 가족	부모 연대
회원수	2,731	1,064	190	86	145	500	167	170	25	384

5. 장애인단체 지원 현황

○ 2023년

(단위: 천원)

단 체 명	지 원 내 역	예 산 액	지원금액	비 고
합 계	총 합 계	282,500	274,772	
	단체운영비	53,000	53,000	
	재활프로그램	54,500	54,500	
	기능보강사업	70,000	65,052	
	단체행사지원	105,000	102,220	
지체장애인협회 춘천시지회	소 계	27,200	27,200	
	단체운영비	7,000	7,000	전기·수도요금 및 사무용품
	재활프로그램	2,700	2,700	바둑사랑모임
	단체행사지원	17,500	17,500	세상보기, 하계캠프 등
시각장애인연합회 춘천시지회	소 계	33,200	33,200	
	단체운영비	7,000	7,000	전기·수도요금 및 사무용품
	재활프로그램	9,600	9,600	시각장애인 건강지원사업
	기능보강사업	5,800	5,800	점자정보단말기
	단체행사지원	10,800	10,800	세상보기, 복지대회
농아인협회 춘천시지부	소 계	19,900	19,900	
	단체운영비	7,000	7,000	전기·수도요금 및 사무용품
	재활프로그램	2,600	2,600	난타교실
	기능보강사업	6,000	6,000	빔프로젝터
	단체행사지원	4,300	4,300	농아인대회, 가족캠프 등

단 체 명	지 원 내 역	예 산 액	지원금액	비 고
지적발달장애인 복지협회 춘천시지부	소 계	19,400	19,400	
	단체운영비	7,000	7,000	전기·수도요금 및 사무용품
	재활프로그램	7,200	7,200	난타교실
	단체행사지원	5,200	5,200	힐링캠프, 해바라기 캠프
신체장애인복지회 춘천시지부	소 계	67,500	67,314	
	단체운영비	7,000	7,000	전기·수도요금 및 사무용품
	재활프로그램	7,500	7,500	원예프로그램
	기능보강사업	40,000	39,814	차량 구입
	단체행사지원	13,000	13,000	경로잔치, 하계캠프 등
정신장애인가족 협회춘천시지회	소 계	9,200	7,320	
	단체운영비	4,000	4,000	전기·수도요금 및 사무용품
	단체행사지원	5,200	3,320	정신건강인식개선캠페인
내일을여는 멋진여성 춘천시지회	소 계	31,400	31,400	
	단체운영비	7,000	7,000	전기·수도요금 및 사무용품
	재활프로그램	8,400	8,400	샌드아트
	기능보강사업	11,000	11,000	창호·수장·금속 공사
	단체행사지원	5,000	5,000	하계캠프
장애인부모회	소 계	27,938	27,938	
	단체운영비	7,000	7,000	전기·수도요금 및 사무용품
	재활프로그램	16,500	16,500	장애인 스포츠 재활교실
	기능보강사업	2,438	2,438	차량수리(부품 교체 등)
	단체행사지원	2,000	2,000	행복공감 캠프
장애인단체연합회	단체행사지원	41,100	41,100	장애인의날 행사 등
기타	기능보강사업(예비비)	4,762	-	
	행사지원(예비비)	900	-	

○ 2024년(1. 1. ~ 4. 30.)

(단위: 천원)

단 체 명	지 원 내 역	예 산 액	지원금액	비 고
합 계	총 합 계	242,500	149,355	
	단체운영비	53,000	53,000	
	재활프로그램	54,500	54,500	
	기능보강사업	15,000	9,555	
	단체행사지원	120,000	32,300	
지체장애인협회 춘천시지회	소 계	28,355	10,855	
	단체운영비	7,000	7,000	전기·수도요금 및 사무용품
	재활프로그램	2,700	2,700	바둑사랑모임
	기능보강사업	1,155	1,155	냉·난방기설치
	단체행사지원	17,500	-	세상보기, 하계캠프 등
시각장애인연합회 춘천시지회	소 계	21,000	16,600	
	단체운영비	7,000	7,000	전기·수도요금 및 사무용품
	재활프로그램	9,600	9,600	시각장애인 건강지원사업
	단체행사지원	4,400	-	세상보기, 복지대회
농아인협회 춘천시지부	소 계	36,900	12,900	
	단체운영비	7,000	7,000	전기·수도요금 및 사무용품
	재활프로그램	2,600	2,600	농바리스타
	기능보강사업	3,000	3,000	노트북 및 강연대
	단체행사지원	24,300	300	농아인대회, 가족캠프 등
지적발달장애인 복지협회 춘천시지부	소 계	24,800	19,600	
	단체운영비	7,000	7,000	전기·수도요금 및 사무용품
	재활프로그램	7,200	7,200	난타교실
	기능보강사업	5,400	5,400	빗물받이 및 흙통 교체
	단체행사지원	5,200	-	힐링캠프, 해바라기 캠프
신체장애인복지회 춘천시지부	소 계	27,500	14,500	
	단체운영비	7,000	7,000	전기·수도요금 및 사무용품
	재활프로그램	7,500	7,500	원예프로그램
	단체행사지원	13,000	-	경로잔치, 하계캠프 등
정신장애인가족 협회춘천시지회	소 계	9,060	4,000	
	단체운영비	4,000	4,000	전기·수도요금 및 사무용품
	단체행사지원	5,060	-	인식개선, 힐링캠프, 마음나누기
내일을여는 멋진여성 춘천시지회	소 계	20,400	15,400	
	단체운영비	7,000	7,000	전기·수도요금 및 사무용품
	재활프로그램	8,400	8,400	샌드아트
	단체행사지원	5,000	-	하계캠프
장애인부모회	소 계	29,500	25,500	
	단체운영비	7,000	7,000	전기·수도요금 및 사무용품
	재활프로그램	16,500	16,500	장애인 스포츠 재활교실
	기능보강사업	4,000	-	컴퓨터 및 냉장고 등
	단체행사지원	2,000	2,000	행복공감 캠프
장애인단체연합회	단체행사지원	42,600	30,000	장애인의날 행사 등
기타	기능보강사업(예비비)	1,445	-	
	행사지원(예비비)	940	-	

6. 장애인 바우처 사업 지원 실적

① 장애인활동지원 사업

○ 장애인활동지원 사업(국비)

- 대상: 6세 이상 65세 미만 등록 장애인
- 내용: 신체, 가사 및 사회활동을 지원하는 활동보조, 방문목욕, 방문간호
- 제공기관: 춘천시장애인종합복지관 외 4개 기관
- 지원현황

지원기간	월 이용인원(명)	지원금액(천원)
23.05.01.~24.04.30.	675	16,735,240

○ 중증장애인활동보조 사업(도비)

- 대상: 장애인활동지원 바우처 사업 대상자 중 최중증 장애인
- 내용: 보건복지부 활동지원 사업과 동일
- 제공기관: 춘천시장애인종합복지관 외 4개 기관
- 지원현황

지원기간	월 이용인원(명)	지원금액(천원)
23.05.01.~24.04.30.	87	2,520,800

○ 장애인활동지원 시자체사업(시비)

- 대상: 바우처사업 탈락자, 중증장애인, 심한 장애인 2인 이상 가구
- 내용: 보건복지부 활동지원 사업과 동일
- 제공기관: 춘천시장애인종합복지관 외 4개 기관
- 지원현황

지원기간	월 이용인원(명)	지원금액(천원)
23.05.01.~24.04.30.	124	828,501

2 장애아동 가족지원 사업

○ 시각·청각·언어 장애인 부모 자녀 언어발달 지원

- 대상: 12세 미만 비장애 아동(한쪽 부모 및 조손가정의 한쪽 부모가 시각·청각언어·지적·자폐성·뇌병변 등록장애인) 중 기준 중위소득 120% 이하(소득별 차등 지원)
- 내용: 언어·청능 재활 등 언어재활서비스 및 독서지도, 수화지도 등
- 제공기관: 김은영언어치료센터 외 4개 기관
- 지원현황

지원기간	월 이용인원(명)	지원금액(천원)
23.05.01.~24.04.30.	1	152

○ 발달장애인 부모상담지원

- 대상: 발달장애인으로 등록된 자녀의 부모 및 보호자
- 내용: 개별·집단 상담 제공
- 제공기관: 아이디 상담센터 외 4개 기관
- 지원현황

지원기간	월 이용인원(명)	지원금액(천원)
23.05.01.~24.04.30.	4	1,320

3 발달장애인지원 사업

○ 발달재활서비스 지원(국비)

- 대상: 18세 미만 장애아동(뇌병변, 지적, 자폐성, 청각, 언어, 시각장애) 중 기준 중위소득 180% 이하
- 내용: 언어·청능, 미술·음악, 행동·놀이·심리·운동 재활 등 재활치료서비스
- 제공기관: 김두라언어임상연구소 외 24개 기관
- 지원현황

지원기간	월 이용인원(명)	지원금액(천원)
23.05.01.~24.04.30.	668	1,232,313

○ 발달재활서비스 지원(시비)

- 대상: 보건복지부 바우처사업 제외대상(기준 중위소득 180% 초과)
- 내용: 보건복지부 바우처사업과 동일
- 제공기관: 김두라언어임상연구소 외 24개 기관
- 지원현황

지원기간	월 이용인원(명)	지원금액(천원)
23.05.01.~24.04.30.	25	38,496

□ 4 발달장애인 활동서비스 사업

○ 발달장애인 주간활동서비스

- 대상: 18세 이상 65세 미만 성인 발달장애인
- 내용: 자조모임, 취미활동, 관람체험 활동 등
- 제공기관: 춘천시발달장애인주간활동센터, 나비소셜컴퍼니, 춘천주간방과후센터
- 지원현황

지원기간	월 이용인원(명)	지원금액(천원)
23.05.01.~24.04.30.	60	1,476,720

○ 청소년 발달장애인 방과후활동서비스

- 대상: 6세 이상 18세 미만 청소년 발달장애 학생
- 내용: 자조모임, 취미, 여가, 직업탐구, 자립준비, 관람체험 활동 등
- 제공기관: 나비소셜컴퍼니, 춘천주간방과후센터
- 지원현황

지원기간	월 이용인원(명)	지원금액(천원)
23.05.01.~24.04.30.	41	427,920

7. 여성장애인 출산비용지원 현황

- 지원근거: 장애인복지법 제7조(여성장애인의 권익보호 등), 장애인복지법 제9조(국가와 지방자치단체의 책임) 제2항
- 지원대상: 등록 여성장애인 중 출산한 자, 4개월 이상의 태아를 유·사산한 자
- 지원금액: 태아 1인 기준 120만원(2024년 기준)
- 연도별 예산

(단위: 천원)

연도	예산
2023	3,000
2024	4,800

○ 지원현황

지원기간	지원인원(명)	지원금액(천원)	1인당 지원금액(천원)
23.05.01.~24.04.30.	4	4,200	2023년 1,000
			2024년 1,200

8. 장애인복지시설 관련 민원접수 현황 및 처리결과

접수일자	민원인	민원요지	처리내역	처리일자	처리구분	비고
23.12.04. 24.01.15.	김OO	춘천평화의집 거주 장애인 학대 사례 관련 조치 촉구	- 행위 종사자 퇴사(24.2.24) - 거주장애인에 대한 종사자의 신체적 학대 사례에 대한 행정처분(2차, 시설장 교체)	23.04.11.	해결	

9. 장애인 일자리사업 추진실적

- 사업목적
 - 취업 취약계층인 장애인에게 일자리 제공을 통한 사회참여 확대 및 소득보장 지원
 - 장애 유형별 맞춤형 일자리 발굴 및 보급을 통한 장애인 일자리 확대
 - 근로 연계를 통한 장애인복지 실현 및 자립생활 활성화

○ 사업내용

(단위: 천원, 명)

구 분		근로시간	인건비	인원	수행기관	주요직무
일반형 일자리	전일제	주 40시간	2,060	43	직접수행	행정업무 보조
	시간제	주 20시간	1,030	27		
복지 일자리	참여형	주 14시간 이내	552	97	춘천시장애인종합복지관	주차계도, 환경도우미 등
특화형 일자리	시각장애인 안마사	주 25시간	1,291	19	사)강원특별자치도 시각장애인연합회춘천시지회	경로당 안마서비스 제공
중증장애인 공공일자리		주 15시간	778	55	춘천시장애인종합복지관, 춘천호반장애인자립생활센터, 사)강원특별자치도지적발달 장애인복지협회춘천시지부, (주)나비소셜컴퍼니	문화예술, 권익옹호, 인식개선 캠페인 등
중증장애인 지역연계형 일자리		주 15시간	778	12	사회적협동조합 흥당무, 카페봄내, (주)나비소셜컴퍼니, (재)강원특별자치도사회서비스원	바리스타 업무 지원

○ 추진실적

연도	계	일반형일자리 (행정도우미)	복지일자리 (참여형)	특화형일자리 (시각장애인안마사)	중증장애인 공공일자리	중증장애인지역 연계형 일자리
2023	227명 / 2,882백만원	63명 / 1,386백만원	83명 / 589백만원	16명 / 288백만원	52명 / 539백만원	13명 / 80백만원
2024. 4월	247명 / 1,427백만원	70명 / 494백만원	95명 / 348백만원	19명 / 164백만원	53명 / 370백만원	10명 / 51백만원

10. 장애인지적 정책 추진현황

분야	부서명	사업명	추진현황(계획)
행사	관광정책과	춘천향토음식축제 (춘천막국수닭갈비축제)	• 장애인화장실 설치, 휠체어 대여 및 이동로 확보 • 수어통역사 배치 등
	복지지원과	현충일 추념식	• 장애인화장실, 수어통역사 배치 • 경사로 및 안전손잡이 점검
	보육아동과	어린이날 행사 (춘천시어린이대축제)	• 행사 진행 시 장애인 편의시설 구축 및 서비스 제공 - 이동 편의제공, 장애인식개선 캠페인 추진
	경로복지과	노인의 날 행사	• 수어통역사 배치 • 휠체어 대여 및 좌석 별도 마련
	장애인복지과	장애인의 날 행사	• 이동 편의제공, 장애인 참여 부스 마련
	여성가족과	청소년의 달 행사	• 장애인화장실 및 이동편의 제공
	건강관리과	건강나눔터 행사 운영	• 장애체험부스, 수어통역사, 이동편의 제공

분야	부서명	사업명	추진현황(계획)
행사	평생학습관	춘천시 평생학습축제	• 장애체험부스, 장애인 평생학습 성과물 전시, 공연 • 출입구 휠체어 경사로 설치 등
	시립도서관	독서의 달 특별행사	• 장애인화장실, 휠체어 및 독서보조기기 비치
		어린이 책축제	• 장애인화장실, 휠체어 및 독서보조기기 비치
공사	관광정책과	열린관광지 조성 사업	• 기존 4개소 비상호출벨 설치 등 유지보수, 신규 3개소 보행로 정비 등 편의시설 확충
	복지지원과	시립복지원 증,개축 사업	• 장애인 편의시설 설치 등 BF 인증 추진
	경로복지과	제2안식의 집(봉안당) 건립	• 장애인편의시설 경사로, 안전손잡이 등 설치 점검
		춘천시립치매전담요양원 건립	• 장애인 편의시설 설치 등 BF 인증 추진
		노인여가복지시설 기능보강	• 경로당 신축 및 리모델링 시, 장애인 편의시설 포함 설계·시공 (경사로, 안전손잡이 등)
	장애인복지과	장벽없는 도시 조성	• 경사로, 도움벨 등 소규모 편의시설 설치 지원 - (23년) 94개소 설치 완료
	여성가족과	봄내여성복합커뮤니티 건립	• 장애인 편의시설 설치 등 BF 인증 추진
	공통주택과	장애인 주택개조	• 주거용 편의시설 10개소 설치 지원 (단차 제거, 손잡이, 출입구 개조 등)
	교통과	시각장애인용 음향신호기 구매 설치	• 시각장애인 음향신호기 확대로 보행안전 개선(20개소) - (23년) 6개 교차로, 20개소 설치 완료
정보 소통	소통담당관	뉴스 및 브리핑 수어통역 제공	• 시청뉴스 제작 시 전 회차 수어통역 제공 - 채널 춘천 게재 및 시청사 엘리베이터 송출
		봄내소식지 시각장애인 구독 편의 지원	• 시각장애인에게 봄내소식지를 쉽고 빠르게 구독 지원 - 매월 소식지 콘텐츠 음성파일 제작, 홈페이지 게재
	시립도서관	장애인 대상 자료 추가 확충	• 전자책, 오디오북, 큰글자도서 등 지원
		북스타트 장애인 택배서비스	• 북스타트 꾸러미(2권) 택배 발송
기타	건강관리과	장애인 근력운동 교실	• 장애인의 2차적 질환 예방 및 건강 인식 고취 - (23년) 3개소, 553명 참여
		건강생활지원센터 장애인 재활프로그램 운영	• 장애인 재활환경 기반 마련 - 통합재활프로그램, 기관 방문 재활, 원스톱 건강 상담실, 보호자 기초건강 측정

공통사항

1. 정·현원 현황 및 업무 분장표

○ 정·현원 현황

(2024. 4. 30.)

구분	총계	소계	3급	4급	5급	6급	7급	8급	9급	연구직	지도직	전문경력관	정무직	별정직
정원	12	12	-	-	1	3	3	3	2	-	-	-	-	-
현원	13	13	-	-	1	3	5	2	2	-	-	-	-	-

○ 업무 분장표

(2024. 4. 30.)

소 속	직 급	성 명	분장사무	담당일자
장애인복지과장	복지5급	한상안	○ 장애인복지과 업무 총괄	22.10.01.
장애인 정책팀	복지6급	강미영	○ 장애인정책팀 업무 총괄 ○ 장애인 인식개선 및 인지적 정책 지원 ○ 장애인 평생교육센터 건립지원	23.09.16.
	복지7급	김미영	○ 장애인 평생교육센터 건립지원 ○ 장애인 인식개선 및 인지적 정책 추진 (교육, 토론회, 인지적정책위원회 운영 등) ○ 장애인 복지위원회 운영 ○ 청년 중증장애인 자산형성지원사업	24.01.15.
	복지8급	양예지	○ 서무, 회계 ○ 공유재산 대부관리 ○ 장애인스포츠센터 관리 및 세외수입 ○ 전동보장구 급속충전기 관리 ○ 장애인 기관추천 특별공급 ○ 장애인 정보제공 지원사업(저소득 장애인 신문, 시각장애인용 춘천시보)	24.01.15.
	복지8급	최승주	○ 장애아동가족 지원 사업 (발달재활서비스, 부모심리상담지원, 언어발달지원, 장애아가족양육지원 등) ○ 발달장애인 부모 심리상담서비스 ○ 장애인활동지원	23.07.04.

소 속	직 급	성 명	분장사무	담당일자
장애인 지원팀	행정6급	유경수	<ul style="list-style-type: none"> ○ 장애인지원팀 업무 총괄 ○ 장애인단체 지원(기능보강) 	23.07.04.
	복지7급	최동석	<ul style="list-style-type: none"> ○ 장애인일자리 사업 ○ 장애인단체 운영 센터 관리 ○ 장애인 건강검진 ○ 장애인 도시락배달서비스 ○ 기타 정책팀 업무(의회, 주요업무 등) 	22.01.06.
	복지7급	김영례	<ul style="list-style-type: none"> ○ 장애인전용주차구역 위반 과태료 부과, 표지관리 ○ 장애인단체 지원(운영비, 재활프로그램, 행사) ○ 비법정 장애인시설 복지수당 	24.01.15.
	복지7급	서민정	<ul style="list-style-type: none"> ○ 건축협약, 편의시설 전수조사 ○ 장애인등록 관리 및 행정소송, 행정심판 ○ 발달장애인 공공후견, 편의지원(AAC) ○ 장벽없는 도시조성, 소규모 민간시설 접근성 개선 ○ 발달장애인 활동서비스(주간, 방과후, 최종중) 	23.01.01.
	행정9급	정민지	<ul style="list-style-type: none"> ○ 장애인연금, 장애(아동)수당 지급 및 관리 ○ 장애인등록 진단(검사)비 지원 ○ 재활보조기구 및 비급여 보장구 ○ 복지카드 및 하이패스 단말기, 자립자금대여 ○ 진폐환자 및 장애여성 출산비, 장애인의료비 	23.09.18.
장애인 시설팀	복지6급	박재권	<ul style="list-style-type: none"> ○ 장애인시설팀 업무 총괄 ○ 사회복지법인관리 ○ 중증장애인생산물 우선구매 관리 ○ 사회복지무요원 관리 	23.01.02.
	복지7급	김미란	<ul style="list-style-type: none"> ○ 장애인지역사회재활시설 관리 및 지원 ○ 장애인직업재활시설 관리 및 지원 ○ 장애인시설(지역사회, 직업재활) 기능보강 지원 ○ 장애인가족지원센터 관리 및 지원 ○ 장애인자립생활지원센터 및 자립생활주택 지원 ○ 기타 업무(의회, 주요업무, 예산, 기타) 	24.01.15.
	복지9급	문민기	<ul style="list-style-type: none"> ○ 장애인거주시설 관리 및 지원 ○ 장애인거주시설 기능보강 지원 ○ 장애인 자립정착금 지원 ○ 장애인복지시설 종사자 복지수당 지원 ○ 장애인복지시설 돌봄종사자 역량강화 지원 	23.11.01.

2. 각종 위원회(국, 소, 본부, 사업소별) 현황 및 위원 명단

○ 위원회(협의회, 협의체 등 포함) 현황

위원회명	위원수			개최횟수			설립근거	설립목적	비고
	계	당연	위촉	계	'23	'24			
장애인 복지위원회	18	3	15	2	1	1	장애인복지법 제13조, 춘천시 장애인 복지위원회 설치 및 운영 조례	장애인복지시책 기본방향 자문·조정·심의	장애인 정책팀
장애 인지적 정책 심의위원회	16	1	15	3	2	1	춘천시 장애 인지적 정책 조례	춘천시 장애 인지적 정책 추진 자문 등	
장애인등의 편의시설 심의위원회	8	1	7	-	-	-	장애인등편의법 제15조, 춘천시 장애인 등의 편의시설 설치 지원 및 지도 조례	장애인편의시설 적용완화 심의	
장애인활동지원 심의위원회	8	1	7	12	8	4	장애인활동 지원에 관한 법률 제8조	장애인활동지원 수급자격심의	

○ 위원 명단

위원회명	성명	직책	성별	직업(현직위)	임기	연임
장애인 복지위원회 (여성위원 50%) (민간위원 83%)	육동한	위원장	남	춘천시장	당연직	-
	박영림	부위원장	여	늘해랑 보호작업장 원장	23.01.16.~26.01.15.	1
	이영애	위원	여	춘천시 복지국장	당연직	-
	한상안	위원	남	춘천시 장애인복지과장	당연직	-
	김남희	위원	여	(사)내일을여는멋진여성 춘천시지회장	23.01.16.~26.01.15.	1
	반익수	위원	남	(사)강원특별자치도시각장애인연합회 춘천시지회장	23.01.16.~26.01.15.	1
	최완용	위원	남	(사)강원특별자치도농아인협회 춘천시지회장	23.01.16.~26.01.15.	1
	이필용	위원	남	(사)강원특별자치도지체장애인협회 춘천시지회장	23.01.16.~26.01.15.	1
	유강선	위원	남	국민건강보험공단 본부 요양기획실 대리	23.01.16.~26.01.15.	1
	최종신	위원	남	춘천호반장애인자립생활센터장	23.01.16.~26.01.15.	-
	한택근	위원	남	전)강원특별자치도장애인생산품판매시설장	23.01.16.~26.01.15.	-
	권종희	위원	여	(사)우리 더불어 이웃 대표	23.01.16.~26.01.15.	1
	김소영	위원	여	남부노인복지관 관장	23.01.16.~26.01.15.	1
	박복희	위원	여	(사)춘천시장애인부모연대 대표	23.01.16.~26.01.15.	1
	안선자	위원	여	(사)한국장애인부모회 강원도지회장	23.01.16.~26.01.15.	1
	오준오	위원	남	춘천지역자활센터장	23.01.16.~26.01.15.	1
	임향숙	위원	여	(사)강원특별자치도지적발달장애인복지협회 사무국장	23.01.16.~26.01.15.	1
	전미영	위원	여	전)우리내꿈터 원장	23.01.16.~26.01.15.	1

위원회명	성명	직책	성별	직업(현직위)	임기	연임
장애 인지적 정책 심의위원회 (여성위원 38%) (민간위원 93%)	고윤순	위원장	남	한림대학교 사회복지학과 교수	22.11.12.~24.11.11.	1
	박영림	부위원장	여	늘해랑 보호작업장 원장	22.11.12.~24.11.11.	1
	이영애	위원	여	춘천시 복지국장	당연직	-
	최완용	위원	남	강원특별자치도농아인협회 춘천시지부장	22.11.12.~24.11.11.	1
	반익수	위원	남	(사)강원특별자치도시각장애인연합회 춘천시지회장	22.11.12.~24.11.11.	1
	박병호	위원	남	KAIST(한국과학기술원) 교수	22.11.12.~24.11.11.	1
	강치원	위원	남	봄내방송 스피치 원장	22.11.12.~24.11.11.	1
	곽지혜	위원	여	춘천시장애인종합복지관 사무국장	22.11.12.~24.11.11.	1
	박유찬	위원	남	춘천시장애인근로사업장 원장	22.11.12.~24.11.11.	1
	유강선	위원	남	국민건강보험공단 본부 요양기획실 대리	22.11.12.~24.11.11.	1
	이윤지	위원	여	춘천시 편의증진기술지원센터 팀장	22.11.12.~24.11.11.	1
	전미영	위원	여	전)우리내꿈터 원장	22.11.12.~24.11.11.	1
	황동근	위원	남	아키펠랫폼 건축사사무소장	22.11.12.~24.11.11.	1
	김춘화	위원	여	시립근화어린이집 원장	22.11.12.~24.11.11.	1
	이필용	위원	남	(사)강원특별자치도지체장애인협회 춘천시지회장	22.11.12.~24.11.11.	1
	이종현	위원	남	대한장애인 역도연맹 상임심판	22.11.12.~24.11.11.	1
장애인 등의 편의시설 심의위원회 (여성위원 37%) (민간위원 88%)	유경수	위원	여	춘천시 장애인복지과 장애인지원팀장	당연직	-
	나유경	위원	여	춘천시의원	22.10.01~24.09.30	-
	박종희	위원	여	카페어우리 바리스타	22.10.01~24.09.30	1
	정석원	위원	남	활동가	22.10.01~24.09.30	-
	반익수	위원	남	(사)강원특별자치도 시각장애인연합회 춘천시지회장	22.10.01~24.09.30	1
	송성국	위원	남	송성국건축사사무소 대표	22.10.01~24.09.30	1
	심수용	위원	남	참좋은일터 원장	22.10.01~24.09.30	1
	이강섭	위원	남	강인건축사사무소 건축사	22.10.01~24.09.30	1
장애인활동지원 수급자격 심의위원회 (여성위원 50%) (민간위원 88%)	고윤순	위 원	남	한림대학교 사회복지학과 교수	23.09.05.~26.09.04.	-
	김남희	위 원	여	(사)내일을여는멋진여성 춘천시지회장	23.09.05.~26.09.04.	-
	이필용	위 원	남	(사)강원특별자치도지체장애인협회 춘천시지회장	23.09.05.~26.09.04.	-
	추연구	위 원	남	춘천교육대학교 교육학과 교수	23.09.05.~26.09.04.	-
	김경미	위 원	여	강원대학교병원 공공보건의료사업팀장	23.09.05.~26.09.04.	-
	이병미	위 원	여	국립춘천병원 간호팀장	23.09.05.~26.09.04.	-
	허남성	위 원	남	강원재활원 사무국장	23.09.05.~26.09.04.	-
	강미영	위 원	여	춘천시 장애인복지과 장애인정책팀장	당연직	-

○ 위원회 개최 실적(23.5.1.~24.4.30.)

위원회명	개최일자	참석인원	주요안건	의결내용 등
장애인복지위원회	23.11.23.	13	• '24년 달라지는 장애인복지 사업계획 논의	• 장애인식개선 교육 및 홍보 확대 • 직업재활시설 특화된 생산품 확대 검토 필요 • 장애인일자리 사업 지속 확대 필요
	24.04.29.	12	• 장애인당사자 소통콘서트 추진 관련 논의	• 진행 방식, 참여 대상자 등에 관한 의견 수렴
장애인지적 정책심의위원회	23.09.22.	10	• '24년 장애 인식개선 사업 강화 계획 외 1건	• 사업 추진시 장애 인지 적극 반영
	23.12.28.	11	• 장애인지적정책 사업 추진결과 분석 외 1건	• 해당부서에 회의결과 전달 및 사업반영
	24.03.21.	10	• '24년 장애인지적정책 사업 현황 점검	• 해당부서에 회의결과 전달 및 사업반영
장애인활동지원수급자격심의위원회	23.05.19.	4	• 장애인활동지원심의 43명 (신규 20, 갱신 16, 변경 4, 이의 1, 도추가 2)	• 원안 가결 41건, 재조사 2건
	23.06.21.	4	• 장애인활동지원심의 61명 (신규 20, 갱신 18, 변경 17, 이의 2, 도추가 4)	• 원안 가결 61건
	23.07.21.	7	• 장애인활동지원심의 64명 (신규 13, 갱신 30, 변경 12, 이의 5, 도추가 4)	• 원안 가결 64건
	23.08.23.	6	• 장애인활동지원심의 32명 (신규 14, 갱신 8, 변경 4, 이의 2, 도추가 4)	• 원안 가결 31건, 재조사 1건
	23.09.20.	8	• 장애인활동지원심의 49명 (신규 14, 갱신 24, 변경 8, 이의 2, 도추가 1)	• 원안 가결 47건, 재조사 2건
	23.10.18.	8	• 장애인활동지원심의 42명 (신규 15, 갱신 17, 변경 7, 이의 1, 도추가 2)	• 원안 가결 42건
	23.11.22.	8	• 장애인활동지원심의 57명 (신규 13, 갱신 34, 변경 4, 이의 3, 도추가 3)	• 원안 가결 57건
	23.12.20.	6	• 장애인활동지원심의 47명 (신규 17, 갱신 21, 변경 1, 이의 3, 도추가 4)	• 원안 가결 47건
	24.01.17.	7	• 장애인활동지원심의 29명 (신규 12, 갱신 10, 변경 4, 이의 1, 도추가 2)	• 원안 가결 27건, 재조사 2건
	24.02.21.	7	• 장애인활동지원심의 60명 (신규 12, 갱신 27, 변경 17, 이의 3, 도추가 1)	• 원안 가결 58건, 재조사 2건
	24.03.20.	5	• 장애인활동지원심의 67명 (신규 22, 갱신 27, 변경 16, 이의 2)	• 원안 가결 67건
	24.04.17.	7	• 장애인활동지원심의 69명 (신규 13, 갱신 19, 변경 29, 이의 5, 도추가 3)	• 원안 가결 69건

3. 부서별 현안사업과 문제점 및 대책: 해당없음

4. 각종 학술 및 기타사업 용역 발주 현황 (2천만원 이상): 해당없음

5. 관내·외지업체 수주 사업 중 관내업체 하도급 실적: 해당없음

6. 1천만원 이상 사업 수의계약 현황

(단위: 천원)

연도별	사업명	계약금액	계약 상대자		
			상 호	대표자	소재지
2024	2024년 장애인복지과 업무용 차량 임차	10,800	대한렌트카	강주만	춘천시
	2024년 시각장애인용 시정소식지(춘천시보) 제작	18,279	강원특별자치도 시각장애인 연합회	임조성	춘천시
	장애인평생교육센터 건립 건축기획 용역	21,913	백충현 건축사	백충현	춘천시

7. 2023년 국·도비 사업 정산 현황

(단위: 천원)

사업명	보조금 수령액			집행액			잔 액			반납사유
	소계	국비	도비	소계	국비	도비	소계	국비	도비	
장애인단체 기능보강	20,000	-	20,000	19,907	-	19,907	93	-	93	집행잔액
소규모 민간시설 접근성 개선	7,200	-	7,200	7,113	-	7,113	87	-	87	집행잔액
장애인 신문 구독료 지원	6,120	-	6,120	5,046	-	5,046	1,074	-	1,074	집행잔액
청년 재가 중증장애인 자산형성	2,160	-	2,160	2,100	-	2,100	60	-	60	집행잔액
장애인연금	6,566,536	5,818,450	748,086	6,492,039	5,752,440	739,599	74,497	66,010	8,487	집행잔액
장애수당(기초)	1,359,762	1,045,971	313,791	1,353,763	1,041,356	312,407	5,999	4,615	1,384	집행잔액
장애수당(차상위 등)	566,081	435,447	130,634	561,761	432,124	129,637	4,320	3,323	997	집행잔액
일반형일자리 (전일제)	657,422	547,852	109,570	635,298	529,416	105,882	22,124	18,436	3,688	집행잔액
일반형일자리 (시간제)	129,785	108,154	21,631	114,071	95,059	19,012	15,714	13,095	2,619	집행잔액
복지일자리 (참여형)	295,603	246,336	49,267	269,369	224,475	44,894	26,234	21,861	4,373	집행잔액
특화형일자리 (시각장애인안마사파견)	244,915	233,252	11,663	241,615	230,110	11,505	3,300	3,142	158	집행잔액
중증장애인 강원형일자리	45,812	-	45,812	36,809	-	36,809	9,003	-	9,003	집행잔액
장애인 고용촉진장려금	100,000	-	100,000	93,744	-	93,744	6,256	-	6,256	집행잔액
중증장애인 지역맞춤형 취업지원	19,976	16,700	3,276	17,077	14,231	2,846	2,899	2,469	430	집행잔액
장애인종합상담실 운영지원	20,351	-	20,351	20,351	-	20,351	-	-	-	

사업명	보조금 수령액			집행액			잔 액			반납사유
	소계	국비	도비	소계	국비	도비	소계	국비	도비	
장애인편의증진기술 지원센터 운영지원	17,266	-	17,266	16,122	-	16,122	1,144	-	1,144	집행잔액
시각장애인자립지원 센터 운영지원	10,582	-	10,582	9,541	-	9,541	1,041	-	1,041	집행잔액
여성장애인 교육지원	57,776	49,036	8,740	57,773	49,036	8,737	3	-	3	집행잔액
장애인 무료급식	5,914	-	5,914	5,816	-	5,816	98	-	98	집행잔액
장애인 건강검진	3,200	-	3,200	2,620	-	2,620	580	-	580	집행잔액
장애인보조기기 교부	11,664	11,108	556	11,615	11,062	553	49	46	3	집행잔액
장애인의료비지원	216,194	183,995	32,199	216,194	183,995	32,199	-	-	-	
장애인 등록진단비 지원	2,712	2,260	452	2,524	2,104	420	188	156	32	집행잔액
비급여보장구 구입비 지원	800	-	800	770	-	770	30	-	30	집행잔액
장애인 하이패스 감면단말기 지원	1,144	-	1,144	441	-	441	703	-	703	집행잔액
장애인활동지원	12,084,000	11,130,000	954,000	11,861,293	10,924,875	936,418	222,707	205,125	17,582	집행잔액
장애인활동지원 가산급여	532,760	490,700	42,060	532,760	490,700	42,060	-	-	-	
장애인활동지원 도추가	413,000	-	413,000	413,000	-	413,000	-	-	-	
장애인거주시설 운영지원	7,590,304	6,991,069	599,235	7,448,972	6,860,895	588,077	141,332	130,174	11,158	집행잔액
장애인거주시설관리 전담인력 지원	15,255	-	15,255	11,802	-	11,802	3,453	-	3,453	집행잔액
장애인거주시설 기능보강	135,600	68,000	67,600	129,056	64,151	64,905	6,544	3,849	2,695	집행잔액
장애인거주시설 공기청정기 렌탈지원	2,074	1,830	244	1,930	1,704	226	144	126	18	집행잔액
장애인거주시설 퇴소자 자립정착금지원	4,550	-	4,550	4,550	-	4,550	-	-	-	
장애인직업재활시설 기능보강	57,850	10,500	47,350	57,850	10,500	47,350	-	-	-	
장애인주간보호시설 기능보강	16,940	9,965	6,975	16,940	9,965	6,975	-	-	-	
장애인복지시설 종사자 복지수당	120,000	-	120,000	113,426	-	113,426	6,574	-	6,574	집행잔액
장애인자립생활지원센터 운영지원	83,631	64,332	19,299	72,057	55,429	16,628	11,574	8,903	2,671	집행잔액
여성장애인 출산비용 지원	2,280	2,100	180	2,280	2,100	180	-	-	-	
진폐의증환자 문화생활비 지원	4,320	-	4,320	1,800	-	1,800	2,520	-	2,520	집행잔액
발달재활서비스	1,081,828	996,421	85,407	927,177	853,979	73,198	154,651	142,442	12,209	집행잔액
언어발달지원	1,725	1,589	136	-	-	-	1,725	1,589	136	집행잔액
발달장애인 부모상담지원	5,876	5,412	464	1,824	1,680	144	4,052	3,732	320	집행잔액
발달장애인 주간활동서비스	727,261	669,847	57,414	721,450	664,494	56,956	5,811	5,353	458	집행잔액
발달장애인 방과후활동서비스	274,049	252,414	21,635	238,678	219,835	18,843	35,371	32,579	2,792	집행잔액

8. 계속비 사업 현황: 해당없음

9. 명시이월 사업 현황: 해당없음

10. 2023~2024년도 국비사업 신청 및 확보 현황

○ 2023년 사업

(단위: 천원)

사업명	사업내역	신청사업비					확보액		확보전망 및 미확보 사유 (대책)	비고
		소계	국비	도비	시비	기타	국비	도비		
장애인연금	저소득 중증장애인 연금지원	8,312,071	5,818,450	748,086	1,745,535	-	5,818,450	748,086	확보	
장애수당(기초)	저소득 경증장애인 수당지원	1,494,244	1,045,971	313,791	134,482	-	1,045,971	313,791	"	
장애수당(차상위 등)	차상위 등 경증장애인 수당지원	622,067	435,447	130,634	55,986	-	435,447	130,634	"	
일반형일자리 (전일제)	장애인일자리 인건비 및 운영비	1,095,703	547,852	109,570	438,281	-	547,852	109,570	"	
일반형일자리 (시간제)	장애인일자리 인건비 및 운영비	216,309	108,154	21,631	86,524	-	108,154	21,631	"	
복지일자리 (참여형)	장애인일자리 인건비 및 운영비	492,672	246,336	49,267	197,069	-	246,336	49,267	"	
특화형일자리 (시각장애인안마사 파견)	장애인일자리 인건비 및 운영비	291,565	233,252	11,663	46,650	-	233,252	11,663	"	
중증장애인 지역맞춤형 취업지원	동료지원가 인건비 및 운영비	33,080	16,700	3,276	13,104	-	16,700	3,276	"	
여성장애인 교육지원	여성장애인 교육프로그램 운영	92,735	49,036	8,740	34,959	-	49,036	8,740	"	
장애인 보조기기 교부	저소득 장애인 대상 장애인보조기기 교부	13,885	11,108	556	2,221	-	11,108	556	"	
장애인 의료비지원	저소득 장애인 의료비지원	229,994	183,995	32,199	13,800	-	183,995	32,199	"	
장애인 등록진단비 지원	저소득 장애인 진단비지원	4,520	2,260	452	1,808	-	2,260	452	"	
장애인활동지원	장애인의 신체, 가사 및 사회활동 지원	15,900,000	11,130,000	954,000	3,816,000	-	11,130,000	954,000	"	
장애인활동지원 (가산급여)	활동지원사 연계가 어려운 중증장애인 보조	701,000	490,700	42,060	168,240	-	490,700	42,060	"	
장애인거주시설 운영지원	장애인거주시설 인건비 및 관리운영비	9,987,242	6,991,069	599,235	2,396,938	-	6,991,069	599,235	"	
장애인거주시설 기능보강	거주시설 기능보강	136,000	68,000	47,600	20,400	-	68,000	47,600	"	

사업명	사업내역	신청사업비					확보액		확보전망 및 미확보 사유 (대책)	비고
		소계	국비	도비	시비	기타	국비	도비		
장애인거주시설 공기청정기 렌탈비 지원	중증장애인 거주시설 공기청정기 렌탈비 지원	3,050	1,830	244	976	-	1,830	244	확보	
장애인직업재활 시설 기능보강	직업재활시설 기능보강	101,000	10,500	47,350	43,150	-	10,500	47,350	"	
장애인 주간보호시설 기능보강	주간보호소 기능보강	19,930	9,965	6,975	2,990	-	9,965	6,975	"	
장애인자립생활 지원센터 운영지원	장애인자립생활지 원센터 인건비 및 관리운영비	160,830	64,332	19,299	77,199	-	64,332	19,299	"	
여성장애인 출산비 지원	여성장애인 출산비 지원	3,000	2,100	180	720	-	2,100	180	"	
발달재활서비스	성장기 장애아동 발달재활서비스 제공	1,423,458	996,421	85,407	341,630	-	996,421	85,407	"	
언어발달지원	감각적 장애부모의 자녀 언어발달 서비스지원	2,269	1,589	136	544	-	1,589	136	"	
발달장애인 부모상담지원	발달장애아동 부모 심리상담 지원	7,731	5,412	464	1,855	-	5,412	464	"	
주간활동 서비스	성인발달장애인 주간활동서비스 지원	956,925	669,848	57,415	229,662	-	669,848	57,415	"	
방과후 활동서비스	청소년발달장애학생 방과후활동서비스 지원	360,592	252,414	21,635	86,543	-	252,414	21,635	"	

○ 2024년 사업

(단위: 천원)

사업명	사업내역	신청사업비					확보액		확보전망 및 미확보 사유 (대책)	비고
		소계	국비	도비	시비	기타	국비	도비		
장애인연금	저소득 중증장애인 연금지원	8,008,954	5,606,268	720,806	1,681,880	-	5,606,268	720,806	확보	
장애수당(기초)	저소득 경증장애인 수당지원	1,566,676	1,096,673	329,002	141,001	-	1,096,673	329,002	"	
장애수당(차상위 등)	차상위 등 경증장애인 수당지원	546,357	382,450	114,735	49,172	-	382,450	114,735	"	
일반형일자리 (전일제)	장애인일자리 인건비 및 운영비	1,271,477	635,738	127,148	508,591	-	635,738	127,148	"	
일반형일자리 (시간제)	장애인일자리 인건비 및 운영비	266,071	133,036	26,607	106,428	-	133,036	26,607	"	
복지일자리 (참여형)	장애인일자리 인건비 및 운영비	699,756	335,123	67,025	297,608	-	335,123	67,025	"	
특화형일자리 (시각장애인안마사 파견)	장애인일자리 인건비 및 운영비	353,875	283,219	14,131	56,525	-	283,219	14,131	"	
중증장애인 동료상담 지원	동료상담가 인건비 및 운영비	48,752	19,501	5,850	23,401	-	19,501	5,850	"	

사업명	사업내역	신청사업비					확보액		확보전망 및 미확보 사유 (대책)	비고
		소계	국비	도비	시비	기타	국비	도비		
여성장애인 교육지원	여성장애인 교육프로그램 운영	71,545	50,082	4,293	17,170	-	50,082	4,293	확보	
장애인 보조기기 교부	저소득 장애인 대상 장애인 보조기기 교부	15,200	12,160	608	2,432	-	12,160	608	"	
장애인 의료비지원	저소득 장애인 의료비지원	223,977	179,182	31,357	13,438	-	179,182	31,357	"	
장애인 등록진단비 지원	저소득 장애인 진단비지원	4,480	2,240	448	1,792	-	2,240	448	"	
장애인활동지원	장애인의 신체, 가사 및 사회활동 지원	17,747,950	12,423,565	1,064,877	4,259,508	-	12,423,565	1,064,877	"	
장애인활동지원 (가산급여)	활동지원사 연계가 어려운 중증장애인 보조	620,971	434,710	37,252	149,009	-	434,710	37,252	"	
장애인거주시설 운영지원	장애인거주시설 인건비 및 관리운영비	9,956,801	6,969,761	597,408	2,389,632	-	6,969,761	597,408	"	
장애인거주시설 기능보강	거주시설 기능보강	250,000	125,000	87,500	37,500	-	125,000	87,500	"	
장애인거주시설 공기청정기 렌탈지원	중증장애인 거주시설 공기청정기 렌탈비 지원	1,521	913	122	486	-	913	122	"	
장애인거주시설 IoT, AI 활용 돌봄사업 운영	사물인터넷IoT, AI활용 입소자 돌봄사업	1,912	1,338	115	459	-	1,338	115	"	
장애인 주간보호시설 기능보강	주간보호소 기능보강	40,000	-	20,000	20,000	-	-	20,000	"	
장애인 지역사회재활시설 기능보강	장애인지역사회 재활시설기능보강	90,000	-	45,000	45,000	-	-	45,000	"	
장애인자립생활 지원센터 운영지원	장애인 자립생활지원센터 운영	164,263	65,705	19,711	78,847	-	65,705	19,711	"	
발달재활서비스	성장기 장애아동 발달재활서비스 제공	1,463,459	1,024,421	87,808	351,230	-	1,024,421	87,808	"	
언어발달지원	감각적 장애 부모의 자녀 언어발달 서비스지원	2,269	1,589	136	544	-	1,589	136	"	
발달장애인 부모상담지원	발달장애아동 부모 심리상담 지원	7,618	5,332	457	1,829	-	5,332	457	"	
발달장애인 주간활동 서비스	성인발달장애인 주간활동서비스 지원	1,182,300	827,610	70,938	283,752	-	827,610	70,938	"	
방과후 활동서비스	청소년발달장애학생 방과후활동서비스 지원	357,306	250,114	21,437	85,755	-	250,114	21,437	"	
최중증 발달장애인 주간개별	최중증 발달장애인 주간개별 1:1지원	233,806	116,903	23,381	93,522	-	116,903	23,381	"	
최중증 발달장애인 주간그룹	최중증 발달장애인 주간그룹 1:1지원	478,006	334,606	28,680	114,720	-	334,606	28,680	"	

11. 각종 기금 확보 및 운영 현황: 해당없음

12. 각종 행사(축제)별 집행예산액 및 평가분석 결과: 해당없음

13. 각종 과태료 부과·징수 현황

○ 2023년

(단위: 천원)

과태료 내역	부과액	수납액	미수납액	미수납 사유
합 계	208,090	178,400	29,690	
장애인주차구역위반과태료	152,540	131,500	21,040	지속적 독촉 및 압류조치에도 납세 기피
장애인자동차표지위반과태료	35,400	31,400	4,000	지속적 독촉 및 압류조치에도 납세 기피
장애인전용주차구역 주차방해행위과태료	20,150	15,500	4,650	지속적 독촉 및 압류조치에도 납세 기피

○ 2024년

(단위: 천원)

과태료 내역	부과액	수납액	미수납액	미수납 사유
합 계	88,960	58,350	30,610	
장애인주차구역위반과태료	62,560	42,550	20,010	지속적 독촉 및 압류조치에도 납세 기피
장애인자동차표지위반과태료	16,200	10,200	6,000	지속적 독촉 및 압류조치에도 납세 기피
장애인전용주차구역 주차방해행위과태료	9,200	5,600	3,600	지속적 독촉 및 압류조치에도 납세 기피
장애인복지법 위반 (장애인 보조견 출입 거부)	1,000	-	1,000	지속적 독촉에도 납세 기피

14. 사회복지법인 현황

법인명	시설명	대표자	설립연도	지원예산	주요사업
천주교 춘천교구 사회복지회	<ul style="list-style-type: none"> • 밀알재활원 • 밀알일터 • 춘천시장애인종합복지관 • 어우리주·단기, 꿈터 • 시온의집, 밀알의집 등 	임현규	1993년	-	<ul style="list-style-type: none"> • 장애인, 노인생활시설 운영 • 장애인복지관 운영 • 종합사회복지관 운영
남강재단	<ul style="list-style-type: none"> • 강원재활원 • 더불어사는집 • 홈에버그린 • 남강단기보호센터 • 남양동산 • 춘천자활센터 	홍기중	1977년	-	<ul style="list-style-type: none"> • 장애인거주시설(장기,단기,공동)운영 • 장애인직업재활시설 운영 • 자활센터 운영
계명복지재단	<ul style="list-style-type: none"> • 참사랑의집 • 양지노인마을 • 참좋은일터 • 계명요양보호사교육원 	박민식	1999년	-	<ul style="list-style-type: none"> • 시각 및 중복장애인거주시설 운영 • 노인생활시설 운영 • 장애인직업재활시설 운영
춘천평화 복지재단	<ul style="list-style-type: none"> • 춘천평화의집 	이옥숙	2006년	-	<ul style="list-style-type: none"> • 지적장애인 거주시설 운영
나눔의동산	<ul style="list-style-type: none"> • 나눔의동산 	백성분	2016년	-	<ul style="list-style-type: none"> • 지적장애인 거주시설 운영 • 장애인 일자리 창출

15. 민간단체법정운영비 지급 현황

(단위: 천원)

사업명	보조단체	보조금액	집행액	잔액	비고
2023년도 장애인단체 운영	합 계	53,000	52,580	420	
	농아인협회 춘천시지부	7,000	7,000	-	
	지체장애인협회 춘천시지회	7,000	7,000	-	
	지적발달장애인 복지협회 춘천시지부	7,000	6,999	1	
	시각장애인연합회 춘천시지회	7,000	6,996	4	
	내일올여는멋진여성 춘천시지회	7,000	7,000	-	
	신체장애인복지회 춘천시지부	7,000	6,598	402	
	대한정신장애인 가족협회춘천지회	4,000	3,987	13	
	장애인부모회	7,000	7,000	-	
2024년도 장애인단체 운영	합 계	53,000	53,000	-	
	농아인협회 춘천시지부	7,000	7,000	-	
	지체장애인협회 춘천시지회	7,000	7,000	-	
	지적발달장애인 복지협회 춘천시지부	7,000	7,000	-	
	시각장애인연합회 춘천시지회	7,000	7,000	-	
	내일올여는멋진여성 춘천시지회	7,000	7,000	-	
	신체장애인복지회 춘천시지부	7,000	7,000	-	
	장애인부모회 춘천시지회	7,000	7,000	-	
	대한정신장애인 가족협회춘천지회	4,000	4,000	-	

16. 의회 본회의 및 상임위원회 지적사항 조치결과(2023. 5. ~ 2024. 4.)

⇒ 시정질문, 행정사무감사, 5분 자유발언 등 포함

구분	질문의원	질문(지적)요지	답변요지	조치사항	비고
2023 행정사무 감사 (23.6.12. ~6.20.)	정경옥	<ul style="list-style-type: none"> 막국수닭갈비축제장 내 장애인 이동 편의에 대한 부서간 사전 협의가 미흡하여 이용자 불편 초래 	<ul style="list-style-type: none"> 각종 사업(행사) 추진시, 장애인지적 정책을 반영하여 동일 문제가 재발하지 않도록 사전에 부서간 면밀한 협의 추진하겠음 	<ul style="list-style-type: none"> 공무원 대상 장애인식개선 대면교육 실시: '23. 6. ~ 7. 장애인 편의시설 등 접근성에 대한 이해 포함 부서간 이해를 돕기 위한 장애인지적 정책 매뉴얼을 배포하고, 각종 행사 추진 시 이동 편의 관련 사전 협의를 강화해 나가겠음 	완결
	김용갑	<ul style="list-style-type: none"> 발달장애인부모상담지원 및 발달장애 병과 후 활동지원서비스 사업은 적극적으로 지원을 해줘야 하는 사업인데 오히려 예산을 반납하고 있음 	<ul style="list-style-type: none"> 홍보와 적극 행정을 통해 예산이 모두 소진될 수 있도록 노력하겠음. 	<ul style="list-style-type: none"> 읍·면·동 행정복지센터, 특수학교, 제공기관에 신청 안내 및 홍보 요청 완료 사업량을 반영하여 추경을 통한 적정예산 편성 및 집행 	완결
	이선영	<ul style="list-style-type: none"> 장애인자녀 언어발달지원 사업 신청 미흡 	<ul style="list-style-type: none"> 비장애아동 프로그램 언어 재활·독서·문화 외에 인지·감성프로그램 신청 및 이용이 많아질 수 있도록 각 읍·면·동 행정복지센터에 다양하게 홍보하도록 요청하겠음. 	<ul style="list-style-type: none"> 읍·면·동 행정복지센터 및 제공기관에 신청 안내, 홍보 협조 요청 완료 	완결
제330회 정례회 5분 자유발언 (23.12.21.)	김지숙	<ul style="list-style-type: none"> 상상마당 진입 바닥 요철로 휠체어나 유모차가 다니기 불편함 비장애인 점자교육 필요 시각장애인 점자 스티커 기계 지원 	<ul style="list-style-type: none"> 상상마당 현장 확인 및 KT&G서울 본사에 보완 협조 요청 강원점자도서관에서 시행 중 	<ul style="list-style-type: none"> 보행로 일부분을 평탄하게 마감처리하여 유모차나 휠체어 접근을 용이하게 변경 완료 강원점자도서관에서 비장애인 및 장애인 대상 점자교육 운영중이며, 향후 춘천시 장애인평생교육센터 개관 시 점자교육에 대한 수요 파악 후 개설 검토 강원점자도서관에서 상시 신청·배부중 	완결

17. 춘천시가 고소, 고발한 사건이나, 춘천시가 고소, 고발당한 사건(형사소송): 해당 없음

18. 춘천시 사무의 민간위탁 현황

위탁건명	수탁자	위탁사무 내용	재정지원	선정기준	의회동의 유무	연장(재계약) 유무	법적근거
춘천시 장애인 종합복지관	천주교 춘천교구 사회복지회	춘천시장애인 종합복지관 운영	•인건비 •관리운영비 •기능보강비	•운영주체 적합성 •재정능력 •전문성 및 운영의지 등	유	유	춘천시 사무의 민간위탁 조례
희망의일터 운영	천주교 춘천교구 사회복지회	장애인 보호작업장 운영	•인건비 •관리운영비	•운영주체 적합성 •재정능력 •전문성 및 운영의지 등	유	유	춘천시 사무의 민간위탁 조례
어우리 단기보호소	천주교 춘천교구 사회복지회	어우리 단기보호소 운영	•인건비 •관리운영비	•운영주체 적합성 •재정능력 •전문성 및 운영의지 등	유	유	춘천시 사무의 민간위탁 조례
어우리 주간보호소	천주교 춘천교구 사회복지회	어우리 주간보호소 운영	•인건비 •관리운영비	•운영주체 적합성 •재정능력 •전문성 및 운영의지 등	유	유	춘천시 사무의 민간위탁 조례
어우리꿈터	천주교 춘천교구 사회복지회	어우리꿈터 운영	•인건비 •관리운영비	•운영주체 적합성 •재정능력 •전문성 및 운영의지 등	유	유	춘천시 사무의 민간위탁 조례
장애인 가족지원 센터	천주교 춘천교구 사회복지회	장애인 가족지원센터 운영	•인건비 •관리운영비	•운영주체 적합성 •재정능력 •전문성 및 운영의지 등	유	유	춘천시 사무의 민간위탁 조례
춘천시 장애인 근로사업장	(사)한국 지체장애인 협회	춘천시장애인 근로사업장 운영	•인건비 •관리운영비 •기능보강비	•운영주체 적합성 •재정능력 •전문성 및 운영의지 등	유	유	춘천시 사무의 민간위탁 조례

19. 세부사업별 2023회계연도 최종예산 대비 50% 이상 불용 처리된 사업 (단위: 천원)

세부사업명	최종예산액	집행잔액	미집행 사유	비고
장애인 하이패스 감면단말기 설치 지원	5,720	3,515	<ul style="list-style-type: none"> 한국도로공사 보조금 지원 확대에 따른 집행잔액 발생 신청일 기준 5년 이내 무상지원 받은 경우 지원 불가 	
진폐의증환자 문화생활비 지원	4,320	2,520	<ul style="list-style-type: none"> 관내 진폐의증환자 문화생활비 지원대상자 감소(사망) 	
언어발달지원	2,269	2,269	<ul style="list-style-type: none"> 사업량 1명이나 23년도 이용자 없음 도내 4개 시군(춘천, 원주, 홍천, 인제)에서 사업 운영 중이며, 이용자 0~1명으로 신청 및 이용 저조함. 	

20. 진정·건의 등 민원접수 및 처리내역(상급부서 이첩내용 포함)

접수일자	민원인	민원요지	처리내역	처리 일자	처리구분	비고
23.12.04. 24.01.15.	김O명	춘천평화의집 거주 장애인 학대 사례 관련 조치 촉구	<ul style="list-style-type: none"> 행위 종사자 퇴사(2.24) 거주장애인에 대한 종사자의 신체적 학대 사례에 대한 행정처분(2차, 시설장 교체) 	23.04.11 .	해결	

21. 업무추진비 집행내역

(단위: 원)

업무추진비 구분	2023			2024			비고
	예산	집행액	잔액	예산액	집행액	잔액	
시책추진	2,000,000	1,999,250	750	2,000,000	146,550	1,853,450	
부서운영	3,000,000	2,983,840	16,160	3,000,000	840,000	2,160,000	

22. 민간이전 보조금 집행내역

(단위: 천원)

사업명	보조 사업자	사업비			집행내역			집행잔액			정산서 제출일	정산 검사일	지급 근거
		계	보조금	자부담	계	보조금	자부담	계	보조금	자부담			
장애인단체운영	지체장애인 협회	7,700	7,000	700	7,700	7,000	700	-	-	-	24.01.12.	24.04.03	장애인 복지법
	농아인협회	7,400	7,000	400	7,400	7,000	400	-	-	-	24.01.22.	24.04.03	
	시각장애인 연합회	7,400	7,000	400	7,396	6,996	400	4	4	-	24.02.29.	24.04.03	
	지적발달장애 인복지협회	8,200	7,000	1,200	8,199	6,999	1,200	1	1	-	24.02.29.	24.04.03	
	신체장애인 복지회	8,200	7,000	1,200	7,760	6,598	1,162	440	402	38	24.03.05.	24.04.03	
	내일을여는 멋진여성	7,700	7,000	700	7,700	7,000	700	-	-	-	24.02.16.	24.04.03	
	장애인부모회	7,700	7,000	700	7,700	7,000	700	-	-	-	24.01.31.	24.04.03	
	대한정신 장애인가족협회	4,500	4,000	500	4,280	3,987	293	220	13	207	24.03.25.	24.04.03	
장애인단체재활 프로그램지원	지체장애인 협회	2,700	2,700	-	2,700	2,700	-	-	-	-	24.01.12.	24.04.03	
	농아인협회	2,900	2,600	300	2,900	2,600	300	-	-	-	23.07.10.	23.08.23.	
	시각장애인 연합회	12,000	9,600	2,400	10,933	8,833	2,100	1,067	767	300	24.02.29.	24.04.03	
	지적발달장애 인복지협회	8,500	7,200	1,300	8,500	7,200	1,300	-	-	-	24.02.29.	24.04.03	
	신체장애인 복지회	8,556	7,500	1,056	8,181	7,500	681	375	-	375	24.03.05.	24.04.03	
	내일을여는 멋진여성	9,850	8,400	1,450	9,850	8,400	1,450	-	-	-	24.02.16.	24.04.03	
	장애인부모회	20,625	16,500	4,125	20,625	16,500	4,125	-	-	-	24.01.31.	24.04.03	
장애인단체 행사지원	농아인협회	7,866	4,300	3,566	7,928	4,300	3,628	-	-	-	23.11.13.	23.11.28.	
	내일을여는 멋진여성	7,000	5,000	2,000	7,000	5,000	2,000	-	-	-	23.11.13.	23.12.06.	
	신체장애인 복지회	13,620	13,000	620	13,417	12,745	672	255	255	-	24.02.27.	24.02.28.	
	지체장애인 협회	26,920	17,500	9,420	26,470	17,500	8,970	450	-	450	23.11.13.	23.12.11.	
	지적발달 복지협회	15,310	5,200	10,110	15,275	5,200	10,075	35	-	35	23.08.04.	23.08.07.	
	시각장애인 연합회	11,830	10,800	1,030	11,830	10,800	1,030	-	-	-	23.11.15.	23.12.05.	
	장애인부모회	2,460	2,000	460	2,460	2,000	460	-	-	-	24.01.02.	24.01.16.	
	대한정신장애 인가족협회	3,880	3,320	560	3,875	3,317	558	5	3	2	23.11.08.	23.11.15.	
	장애인단체 연합회	41,370	41,100	270	40,920	40,727	193	450	373	77	23.12.07.	23.12.21.	

사업명	보조 사업자	사업비			집행내역			집행잔액			정산서 제출일	정산 검사일	지급 근거
		계	보조금	자부담	계	보조금	자부담	계	보조금	자부담			
장애인 단체 기능보강	농아인협회	6,000	6,000	-	6,000	6,000	-	-	-	-	23.02.24.	23.02.27.	장애인 복지법
	내일을 여는 멋진여성	11,600	11,000	600	11,600	11,000	600	-	-	-	23.11.13.	23.11.30.	
	시각장애인 연합회	5,800	5,800	-	5,800	5,800	-	-	-	-	23.12.12.	23.12.14.	
	신체장애인 복지회	40,118	39,868	250	40,064	39,814	250	54	54	-	23.12.21.	23.12.22.	
	장애인부모회	2,438	2,438	-	2,438	2,438	-	-	-	-	24.01.16.	24.01.26.	
	농아인협회	3,080	3,000	80	3,080	3,000	80	-	-	-	24.03.08.	24.03.11.	
	지체장애인 협회	1,155	1,155	-	1,155	1,155	-	-	-	-	24.03.21.	24.04.03.	
복지일자리 (참여형)	춘천시장애인 종합복지 관	589,302	589,302	-	537,562	537,562	-	51,740	51,740	-	24.02.21.	24.03.11.	
특화형일자리 (시각장애인 안마사파견)	사)강원특 별자치도시 각장애인연 합회춘천시 지회	288,303	288,303	-	287,637	287,637	-	666	-	-	24.02.28.	24.03.05.	
춘천형권리중 심중증장애인 공공일자리	춘천시장애인 종합복지 관	111,776	111,776	-	91,823	91,823	-	19,953	-	-	24.02.08.	24.04.17.	
	춘천호반장 애인자립생 활센터	111,776	111,776	-	83,533	83,533	-	28,243	-	-	24.03.04.	24.04.17.	
	사)강원특 별자치도시 적발달장애 인복지협회 춘천시지부	111,776	111,776	-	99,794	99,794	-	11,982	-	-	24.02.29.	24.04.17.	
	(주)나비 소셜 컴퍼니	111,374	111,374	-	92,950	92,950	-	18,424	-	-	24.02.29.	24.04.17.	
중증장애인 강원형일자리	춘천호반장 애인자립생 활센터	91,624	91,624	-	73,618	73,618	-	18,006	-	-	24.02.05.	24.03.05.	
중증장애인 지역연계형 일자리	사회적협동 조합홍당무	27,466	27,466	-	23,404	23,404	-	4,062	-	-	24.01.29.	24.03.15.	
	(주)나비 소셜 컴퍼니	12,874	12,874	-	9,964	9,964	-	2,910	-	-	24.02.29.	24.04.05.	
	(주)네이처앤 드피플	6,008	6,008	-	5,319	5,319	-	689	-	-	24.03.13.	24.03.20.	
	(재)강원특 별자치도시 사회서비스원	34,334	34,334	-	25,802	25,802	-	8,532	-	-	24.02.29.	24.03.15.	
중증장애인 지역맞춤형 취업지원	사)강원특 별자치도시 직별달장애 인복지협회	32,760	32,760	-	28,462	28,462	-	4,298	-	-	24.01.31.	24.03.05.	
장애인종합상 담실 운영지 원	사)강원특 별자치도시 체장애인협 회춘천시지 회	101,753	101,753	-	101,753	101,753	-	-	-	-	24.01.03.	24.03.13.	
장애인편의 증진기술지 원센터 운영 지원	사)강원특 별자치도시 체장애인협 회춘천시지 회	82,470	82,470	-	80,614	80,614	-	1,856	-	-	24.01.10.	24.03.13.	
시각장애인 자립지원 센터 운영 지원	사)강원특 별자치도시 각장애인연 합회춘천시 지회	50,269	50,269	-	47,707	47,707	-	2,562	-	-	24.02.28.	24.03.13.	

사업명	보조 사업자	사업비			집행내역			집행잔액			정산서 제출일	정산 검사일	지급 근거
		계	보조금	자부담	계	보조금	자부담	계	보조금	자부담			
여성장애인 교육지원	사)내일을 여는 멋진여성 강원협회 춘천시지회	92,735	92,735	-	92,723	92,723	-	12	-	-	24.03.13.	24.03.27.	장애인 복지법
장애인 무료급식	춘천시니어 클럽	29,568	29,568	-	29,084	29,084	-	484	-	-	24.01.16.	24.03.11.	
보조기기 수리지원센터 운영지원	강원 특별자치도 재활병원	96,000	96,000	-	96,000	96,000	-	-	-	-	24.02.29.	24.03.13.	장애인 등을 위한 보조기 기 지원 및 활용 촉진에 관한 법률
장애인지역사회 재활시설 운영 지원	그린교육원	252,618	252,618	-	251,522	251,522	-	1,096	1,096	-	24.01.30.	24.03.19.	장애인 복지법
	도래샘 주간보호소	538,890	538,890	-	512,180	512,180	-	26,710	26,710	-	24.02.06.	24.03.19.	
	춘천시 수어통역센터	334,478	334,478	-	331,443	331,443	-	3,035	3,035	-	24.01.12.	24.03.19.	
	춘천시장애인 생활이동지원 센터	184,815	184,815	-	184,815	184,815	-	-	-	-	24.02.07.	24.03.19.	
장애인직업재활 시설 운영지원	남양동산	352,335	352,335	-	352,298	352,298	-	37	37	-	24.01.30.	24.03.19.	
	더드림 직업재활원	145,428	145,428	-	144,274	144,274	-	1,154	1,154	-	24.01.03.	24.03.19.	
	밀알일터	423,264	423,264	-	420,013	420,013	-	3,251	3,251	-	24.02.22.	24.03.19.	
	살롬 직업재활센터	146,566	146,566	-	142,240	142,240	-	4,326	4,326	-	24.01.31.	24.03.19.	
	참좋은일터	256,716	256,716	-	254,949	254,949	-	1,767	1,767	-	24.02.07.	24.03.19.	
훈련장애인 근로보조수당 지원	남양동산	7,600	7,600	-	7,600	7,600	-	-	-	-	24.01.16.	24.03.26.	
	밀알일터	2,550	2,550	-	1,700	1,700	-	850	850	-	24.01.09.	24.03.26.	
	여우리꿈터	10,200	10,200	-	8,800	8,800	-	1,400	1,400	-	24.01.29.	24.03.26.	
	참좋은일터	5,900	5,900	-	5,600	5,600	-	300	300	-	24.02.06.	24.03.26.	
	희망의일터	6,450	6,450	-	5,000	5,000	-	1,450	1,450	-	24.01.12.	24.03.26.	
장애인직업재활 시설 기능보강	참좋은일터	21,000	21,000	-	21,000	21,000	-	-	-	-	23.08.08.	23.08.17.	
	춘천시장애인 근로사업장	80,000	80,000	-	80,000	80,000	-	-	-	-	23.12.05.	23.12.07.	
장애인주간보호소 기능보강	도래샘 주간보호소	19,930	19,930	-	19,930	19,930	-	-	-	-	23.10.20.	23.10.24.	
장애인자립생활 지원센터 운영	춘천호반 장애인자립 생활센터	160,830	160,830	-	138,574	138,574	-	22,256	22,256	-	24.01.23.	24.03.19.	
장애인 거주시설 운영지원 (국비)	강원재활원	2,771,582	2,771,582	-	2,763,014	2,763,014	-	8,568	8,568	-	23.02.28.	23.03.18.	
	밀알재활원	1,635,266	1,635,266	-	1,563,186	1,563,186	-	72,080	72,080	-	23.02.28.	23.03.18.	
	참사랑의집	2,008,339	2,008,339	-	1,960,163	1,960,163	-	48,176	48,176	-	23.02.28.	23.03.18.	
	춘천평화의집	1,037,642	1,037,642	-	1,000,167	1,000,167	-	37,475	37,475	-	23.02.28.	23.03.18.	
	홈에버그린	1,802,819	1,802,819	-	1,788,722	1,788,722	-	14,097	14,097	-	23.02.28.	23.03.18.	
	나눔의동산	731,594	731,594	-	726,025	726,025	-	5,569	5,569	-	23.02.27.	23.03.18.	

사업명	보조 사업자	사업비			집행내역			집행잔액			정산서 제출일	정산 검사일	지급 근거
		계	보조금	자부담	계	보조금	자부담	계	보조금	자부담			
장애인 거주시설 운영지원 (단기, 공동)	어우리 단기보호소	471,402	471,402	-	447,813	447,813	-	23,589	23,589	-	23.02.28.	23.04.15.	장애인 복지법
	남강 단기보호센터	383,026	383,026	-	358,376	358,376	-	24,650	24,650	-	23.02.28.	23.04.15.	
	도래샘 단기보호소	431,495	431,495	-	409,386	409,386	-	22,109	22,109	-	23.01.26.	23.04.15.	
	밀알의집	74,866	74,866	-	73,047	73,047	-	1,819	1,819	-	23.02.28.	23.04.15.	
	시온의집	76,190	76,190	-	75,880	75,880	-	310	310	-	23.02.28.	23.04.15.	
	더불어 사는집	76,040	76,040	-	75,404	75,404	-	636	636	-	23.02.28.	23.04.15.	
장애인 거주시설 기능보강(국비)	참사랑의집	146,000	136,000	10,000	138,224	128,304	9,920	7,776	7,696	80	24.01.04.	24.02.10.	
장애인 거주시설 기능보강(도비)	도래샘 단기보호소	42,613	40,000	2,613	42,270	39,657	2,613	343	343	-	23.08.17.	23.10.23.	
장애인 거주시설 관리인 지원	참사랑의집	34,360	34,360	-	27,895	27,895	-	6,465	6,465	-	23.02.28.	23.04.04.	
	춘천 평화의집	34,360	34,360	-	17,084	17,084	-	17,276	17,276	-	23.02.28.	23.04.04.	
	홈에버그린	34,360	34,360	-	27,956	27,956	-	6,404	6,404	-	23.02.28.	23.04.04.	
장애인 거주시설 공기청정기 렌탈	홈에버그린	3,050	3,050	-	2,839	2,839	-	211	211	-	23.02.28.	23.03.18.	

23. 의원발의 제개정 조례 시행에 따른 추진상황 및 향후 추진계획(23. 5. ~ 24. 4.) : 해당없음

24. 고가 장비 구입현황(단가 1천만원 이상) : 해당없음

25. 주요 시설공사(1억 이상) 추진현황(상하수도사업본부: 5억 이상) : 해당없음

26. 사회복지시설 기능보강 사업 세부 내역(2천만원 이상)

연도별	시설명	사업비(천원)			계약유형	지원내용	비고
		총액	지원액	자부담			
2023년	참사랑의집	146,000	136,000	10,000	공개입찰	고압수배전반 교체	
	도래샘 단기보호소	42,613	40,000	2,613	공개입찰	차량 구입	
	참좋은일터	21,000	21,000	-	나라장터	차량구입(포트로 탑s)	
	춘천시장애인 근로사업장	99,000	80,000	19,000	공개입찰	용지 삼면포장기 구입	

27. 소송사건(행정심판, 행정소송, 민사소송 등) 처리현황

○ 행정심판

년월일	사건명	개요	진행상황	소요비용	선임변호사
23.05.24.	사회복지법인시설 행정처분 취소청구(강행심 2023-188)	보건복지부 감사에 따른 행정처분 취소청구	일부인용	해당없음	해당없음
23.09.25.	장애정도 결정처분 취소청구(강행심 2023-373)	장애정도 결정에 대한 처분 취소 요청	기각	해당없음	해당없음
23.11.02.	장애정도 결정처분 취소청구(강행심 2023-409)	장애미해당 결정 처분 취소 요청	인용	해당없음	해당없음
23.11.13.	장애정도 결정처분 취소청구(강행심 2023-431)	장애미해당 결정 처분 취소 요청	기각	해당없음	해당없음
24.02.13.	장애정도 결정처분 취소청구(강행심 2024-28)	장애미해당 결정 처분 취소 요청	진행중	해당없음	해당없음
24.03.11.	장애정도 결정처분 취소청구(강행심 2024-64)	장애미해당 결정 처분 취소 요청	진행중	해당없음	해당없음
24.04.16	장애정도 결정처분 취소청구(강행심 2024-96)	장애정도 결정에 대한 처분 취소 요청	진행중	해당없음	해당없음

○ 행정소송

년월일	사건명	개요	진행상황	소요비용	선임변호사
22.03.17.	장애인등록 반려(거부)처분 취소 청구의 소(2022구합30520)	장애 미해당 결정에 대한 처분 취소요청	진행중	해당없음	해당없음
23.05.22.	행정처분 취소(2023구합30923)	보건복지부 감사에 따른 행정처분 취소청구	종결 절차 진행중(원고 소취하)	3,300천원	안준호 고문변호사
23.05.26.	장애등급결정처분 취소 청구의 소(2023구합31547)	장애 미해당 결정에 대한 처분 취소요청	기각	해당없음	해당없음

28. 공사별 관급자재 중 조달청에 조달요청된 품목현황(500만원 이상): 해당없음

29. 각종 감사 지적사항 및 처리결과(일자, 처분사항, 사유, 처리결과): 해당없음

여 성 가 족 과

여성가족과 소관

1. 위탁관리시설 지원현황 및 지도감독 실적

(단위: 천원)

시 설 명	구 분	지원사업명	지 원 현 황				지도감독 실적(횟수)
			소 계	국 비	도 비	시 비	
마들렌의집	23년 하반기	성매매피해 지원시설 운영	124,281	78,481	19,238	26,562	1
	24년 상반기		135,128	88,711	20,675	25,742	-
춘천시가족센터	23년 하반기	춘천시 가족센터 운영	547,534	218,276	62,851	266,407	1
	24년 상반기		730,211	321,348	80,272	328,591	-
청소년수련관	23년 하반기	청소년 수련관 운영	218,990	-	-	218,990	1
	24년 상반기		257,231	-	-	257,231	-
청소년 문화의집	23년 하반기	청소년 문화의집 운영	117,970	-	-	117,970	1
	24년 상반기		165,000	-	-	165,000	-
청소년 상담복지센터	23년 하반기	청소년 상담복지센터 운영	187,857	43,721	2,370	141,766	1
	24년 상반기		218,196	54,505	1,940	161,751	-
학교밖 청소년지원센터	23년 하반기	학교밖 청소년지원센터 운영	107,384	46,701	-	60,683	1
	24년 상반기		156,024	49,776	-	106,248	-

2. 2023년 사회복지시설 사업계획 및 예산/결산 내역

○ 사회복지시설 사업계획

(단위: 천원)

시설명	예산					
	총액	인건비	운영비	시설비	사업비	예비비 등
강원여성쉼터	366,772	252,348	54,643	6,000	52,152	1,629
춘천가정폭력 성폭력상담소	196,595	161,024	23,166	-	12,400	5
강원이주여성 상담소	383,196	296,249	34,077	3,723	36,888	12,259
길잡이의집	265,519	184,325	20,652	722	59,786	34
마들렌의집	363,246	252,619	27,828	5,500	77,299	-
마리아의집	1,152,862	517,440	115,730	30,000	462,781	26,911
요셉의집	516,730	153,970	35,158	23,600	114,241	189,761
춘천시가족센터	1,418,683	864,059	88,091	121,827	303,675	41,031
춘천청소년 자립지원관	153,867	81,493	2,336	-	70,038	-

○ 사회복지시설 결산내역

(단위: 천원)

시설명	세입결산				세출결산				잔액
	계	보조금	시설 부담금	후원금	계	보조금	시설 부담금	후원금	
강원여성쉼터	363,428	340,595	13,367	9,466	359,881	340,004	12,867	7,010	3,547
춘천가정폭력 성폭력상담소	196,595	152,652	37,314	6,629	188,066	144,123	37,314	6,629	8,529
강원이주여성 상담소	403,938	365,937	3,315	34,686	393,347	365,937	2,749	24,661	10,591
길잡이의집	268,703	259,467	-	9,236	265,486	259,002	-	6,484	3,217
마들렌의집	356,688	334,139	4,774	17,775	350,095	334,139	4,452	11,504	6,593
마리아의집	1,475,694	539,608	8,733	927,353	875,276	517,949	6,106	351,221	600,418
요셉의집	591,188	201,821	-	389,367	288,811	200,273	0	88,538	302,377
춘천시가족센터	1,409,364	1,227,807	93,512	88,045	1,303,972	1,130,631	93,344	79,997	105,392
춘천청소년 자립지원관	153,867	88,743	65,124	-	123,291	59,620	63,671	-	30,576

3. 2024년 사회복지시설 사업계획

○ 사회복지시설 사업계획

(단위: 천원)

시설명	예산					
	총액	인건비	운영비	시설비	사업비	예비비 등
한살쉼터	312,716	230,433	54,335	-	27,864	84
여성가족인권 상담센터 '한살'	238,200	179,876	40,458	7,842	9,000	1,024
강원이주여성 상담소	387,751	308,272	34,500	1,500	37,888	5,591
길잡이의 집	253,435	192,228	14,217	7,732	36,506	2,752
마들렌의집	348,586	261,868	22,295	3,500	60,923	-
마리아의집	1,380,842	501,500	162,758	91,546	625,038	-
요셉의집	601,562	161,000	67,400	137,700	233,914	1,548
춘천시가족센터	1,622,975	957,009	119,672	33,130	415,664	97,500

4. 춘천시 예산 총액 대비 여성관련 예산의 변화·비율(2023, 2024)

(단위: 천원)

구분	2023년			2024년		
	총액	예산액	비율	총액	예산액	비율
보육·가족 및 여성	1,543,696,967	162,571,940	10.5%	1,563,495,665	181,511,171	11.6%

5. 각종위원회 여성참여 확대 실적('23년 ~ '24년 4월 말까지)

(단위: 명)

구분	총 위원회수	위촉직 위원수	위촉직 여성위원수	위촉직여성위원 비율	비고
2023	158	1,695	563	33%	
2024	139	1,655	443	27%	

6. 다문화가족지원사업 추진실적

○ 2023년 추진실적

(단위: 명, 천원)

사 업 명	추진주체	추진실적	예산액	집행액
계		10,779	1,131,295	1,029,753
가족센터 통합서비스	춘천시가족센터	1,994	447,480	440,048
다문화 특화사업	"	7,495	486,138	401,363
○ 방문교육	"	61	181,830	132,002
○ 결혼이민자 통번역	"	7,211	131,252	117,368
○ 다문화가족 자녀 언어발달	"	32	78,688	57,730
○ 이중언어가족환경 조성	"	83	35,031	34,927
○ 결혼이민자 역량강화지원(한국어교육)	"	88	20,000	20,000
○ 사례관리	"	20	39,337	39,336
가족센터 기능보강(시설개선)	"	1식	100,000	95,980
다문화가족 자녀 한글교육 지원	"	103	45,160	43,890
세계인의 날 기념행사	"	50	1,900	1,400
다문화가족 방문지도사 처우개선	"	7	11,052	7,959
결혼이민자 상호 멘토링 사업	"	12	3,585	3,553
다문화가족 한마음 체육대회	"	450	15,000	15,000
결혼이민자 자조모임 지원	"	44	5,000	5,000
결혼이민자 취업역량 강화	"	20	10,000	10,000
다문화 인식개선	"	604	5,000	5,000
다문화가족지원협의회 운영	직접	1회	980	560

○ 2024년 추진실적

(기준: 2024. 4월말/ 단위: 명, 천원)

사 업 명	추진주체	추진실적	예산액	집행액
계		2,716	1,399,367	338,702
가족센터 통합서비스	춘천시가족센터	301	735,356	183,770
다문화 특화사업	"	2,065	468,326	109,023
○ 방문교육	"	37	160,216	34,080
○ 결혼이민자 통번역	"	1,947	170,500	34,507
○ 다문화가족 자녀 언어발달	"	18	81,180	26,849
○ 이중언어가족환경 조성	"	9	36,430	12,238
○ 결혼이민자 역량강화지원(한국어교육)	"	54	20,000	1,349
가족센터 기능보강(환경개선)	춘천시가족센터	1식	32,000	21,391
가족센터 기능보강(차량구입)	직접	0	38,000	0
다문화가족 자녀 한글교육 지원	춘천시가족센터	91	45,600	13,224
세계인의 날 기념행사	"	0	1,900	0
다문화가족 방문지도사 처우개선	"	7	9,825	1,866
결혼이민자 상호 멘토링 사업	"	12	3,200	712
다문화가족 마음치유 어울림 교실	"	0	20,000	0
강원다문화복지신문 구독 지원	직접	231	14,400	3,656
다문화가족 한마음 체육대회	춘천시가족센터	0	18,000	0
결혼이민자 자조모임 지원	"	0	4,000	0
결혼이민자 취업역량 강화	"	9	7,500	4,500
다문화가족지원협의회 운영	직접	1회	1,260	560

7. 2023년 한부모가족지원 신청조사(신규) 결과 중 부적합 대상자의 조사과정과 부적합사유 등

○ 조사과정

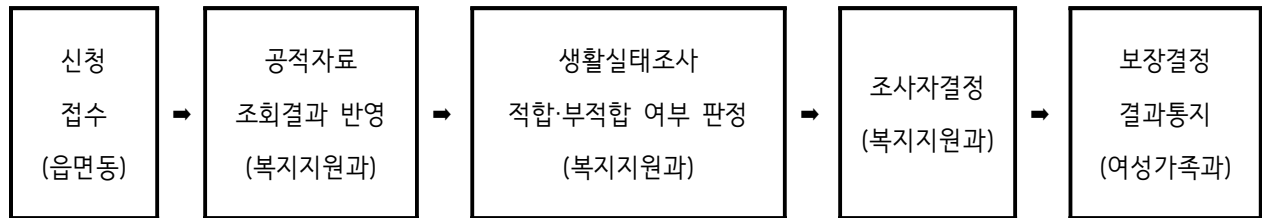

○ 조사현황

(단위: 가구, 명)

구분	계		적합		부적합	
	가구	가구원	가구	가구원	가구	가구원
한부모가족	277	717	189	493	88	224

○ 부적합사유

(단위: 가구)

계	소득인정액 기준 초과	연령초과	거주불명	구비서류 미비
88	84	1	2	1

8. 청소년수련시설 운영실적 및 지원현황 ('23년 ~ '24년 4월 말까지)

○ 운영실적

(단위: 건, 명)

시 설 명	2023년		2024년		비 고
	프로그램	이용인원	프로그램	이용인원	
계	49	81,814	23	16,978	
청소년수련관	26	52,505	14	13,436	
청소년문화의집	23	29,309	9	3,542	

○ 지원현황

(단위: 천원)

시 설 명		지원내역			비고
		계	인건비	관리운영비 등	
합계		759,191	628,746	130,445	
2023 하반기	소 계	336,960	296,460	40,500	
	청소년수련관	218,990	200,710	18,280	
	청소년문화의집	117,970	95,750	22,220	
2024 상반기	소 계	422,231	332,286	89,945	
	청소년수련관	257,231	221,185	36,046	
	청소년문화의집	165,000	111,101	53,899	

9. 청소년 진로체험프로그램 운영실적

○ 2023년 추진현황

- 8개소, 13개 프로그램 / 137,000천원
- 청소년 문화예술분야 확대 지원

(단위: 천원/명)

	보조사업자	사업명	사업내용	보조금	참여인원
계	8개소	13개 프로그램		137,000	7,877
1	춘천시 청소년수련관	자기도전 포상제	· 활동목표(봉사, 자기개발, 신체단련등) · 성취과정 통한 적성파악, 진로탐색	17,100	1,345
2	"	담화 (문화예술)	· 벽화그리기 체험	8,400	308
3	"	꿈모아 (문화예술)	· 스트릿꿈마루파이터(K-POP 댄스 교육) · 싱싱싱(발성 및 보컬), 밴드프로그램	11,800	1,243
4	춘천시 청소년문화의집	드림하이 프로젝트	· 문집공방(조향사, 공예등 청년창업가교육) · 또다른배움(청소년보호법, 응급처치교육 등)	14,260	776
5	"	꿈을 담은 청소년	· 상상가치(사회적기업, 협동조합실무자 강의) · 그것이알고싶다(학과설명, 진로강연)	13,250	1,797
6	"	나만의 요리수첩	· 요리로보는세상(해외이주민 음식배우기) · 요리로보는테마(이벤트 요리 전달)	9,800	217
7	"	2023시즌 문화를입다 (문화예술)	· 음악을입다(소리를 통한 힐링 프로그램) · 댄스를입다(방송댄스, 락킹, 힙합 교육)	11,640	330
8	춘천시학교밖 청소년지원센터	볼링 스포츠반	· 학교 밖 청소년 볼링 교육	5,200	266
9	협동조합 다인학교	청소년 진로체험	· 통기타, 애니메이션, 로봇 교육	11,400	498
10	춘천 의병마을	드론 A to Z	· 문화유산 방문, 농업·택배용 드론 교육	8,500	238
11	춘천 무지개인형극단	‘별주부전’ 연극만들기	· 지역아동센터 연계 ‘별주부전’ 연극 발표	7,300	417
12	우리더불어이웃 춘천지점	드론	· 완구·코딩 및 축구드론 교육	10,000	190
13	춘천 꽃사랑회	꿈꾸는 플로리스트	· 플로리스트 자격 취득 교육	8,350	252

○ 2024년

- 7개소, 12개 프로그램 / 100,000천원

(단위: 천원)

	보조사업자	사업명	사업내용	보조금	비고
계	7개소	12개 프로그램		100,000	
1	춘천시 청소년수련관	자기도전 포상제	· 활동목표(봉사, 자기개발, 신체단련등) 성취 과정 통한 적성파악, 진로탐색	10,000	
2	"	진로체험단 JUST	· 국가직무능력표준(소방, 실용음악, 공연예술 등)에 기반한 다양한 진로체험 기회 제공	10,000	
3	"	치얼업	· 청소년 치어리딩 수입 및 공연 활동	10,000	
4	춘천시 청소년문화의집	문집공방	· 조향사, 공예등 청년창업가 교육	9,000	
5	"	상상가치	· 사회적기업, 협동조합실무자 강의	10,000	
6	"	그것이 알고싶다	· 학과설명, 진로강연	5,500	
7	"	요리로보는 세상	· 해외이주민 음식배우기	7,360	
8	춘천 무지개인형극단	연극만들기	· 지역아동센터 연계 '강아지똥' 연극 발표	7,600	
9	(사)우리더불어이웃 춘천지점	드론	· 완구, 코딩 및 축구드론 교육	9,600	
10	협동조합 다인학교	청소년 진로체험	· 클라이밍, 애니메이션, 로봇 교육	9,000	
11	아디오스매직	Fun! 뽀한 Magic 스테이지	· 마술 교육을 통한 직업탐색의 기회 제공	5,000	
12	(사)가온누리	헬스 자격증반	· 청소년 퍼스널트레이너(헬스지도사) 이론 및 실기 자격증 교육으로 지도사 양성 기회 부여	6,940	

10. 청소년 유해환경 지도단속 및 처분실적('23. 5. 1. ~ '24. 4. 30.)

○ 지도단속 실적

연도	유해환경감시단	단속(활동)건수	감시·순찰(회)	참여인원
2023	계	2,750	118	1,835
	춘천동부디아코니아 유해환경감시단	2,264	104	1,604
	춘천YMCA 유해환경감시단	269	11	147
	민·관 합동	217	3	84
2024	계	410	17	171
	춘천동부디아코니아 유해환경감시단	259	15	6
	춘천YMCA 유해환경감시단	1	-	122
	민·관 합동	150	2	43

○ 과징금 부과·징수 실적

- 처분근거 및 내용: 청소년 보호법 제54조(과징금) 2항,
청소년유해약물(담배, 주류) 등 판매 위반

연도별	처 분		부 과(분납포함)		징 수(분납포함)	
	건수(건)	금액(천원)	건수(건)	금액(천원)	건수(건)	금액(천원)
2023 하반기	8	4,000	23	3,250	19	2,750
2024 상반기	8	4,000	9	2,250	8	2,125

11. 여성친화도시 조성 관련 추진현황

구분	추진현황										
2023	<p>○ 5대 목표별 추진내용</p> <table border="1"> <tr> <td data-bbox="277 454 432 678">성평등 정책 추진 기반구축</td><td data-bbox="432 454 1409 678"> <ul style="list-style-type: none"> • 관리직 여성 대표성 확보: 36%, • 성평등 조직문화 조성을 위한 교육 실시(폭력예방교육, 성별영향평가, 성인지교육) • 성별영향평가 대상사업 선정: 21개부서, 26개사업 • 여성친화도시조성위원회 제3기 위촉: 10. 16. • 여성친화도시조성위원회 회의 개최: 10. 17. </td></tr> <tr> <td data-bbox="277 678 432 869">여성의 경제·사회 참여 확대</td><td data-bbox="432 678 1409 869"> <ul style="list-style-type: none"> • 봄내여성복합커뮤니티 건립사업 추진: 공사착공 '23. 6. 30. • 여성일자리 협의체 회의(새일센터, 주무부서, 젠더전문가): 2회 • 경력단절여성 취업 지원: 707건 • 여성구직활동 지원: 317명 </td></tr> <tr> <td data-bbox="277 869 432 1014">지역사회 안전 증진</td><td data-bbox="432 869 1409 1014"> <ul style="list-style-type: none"> • 여성안심귀갓길 환경개선(범죄예방시설물 설치): 신규 2개소 • 여성안심홈세트 지원: 여성1인 40가구 • 안전보안관 운영: 안전신문고 안전신고, 안전점검의 날 참여 등 </td></tr> <tr> <td data-bbox="277 1014 432 1171">가족친화 (돌봄) 환경 조성</td><td data-bbox="432 1014 1409 1171"> <ul style="list-style-type: none"> • 춘천형 마을돌봄교육공동체 지원사업(우리동네 동동): 9개소 • 공감소통학교 운영: '23. 11. • 춘천시청 가족친화 재인증: 2021. 12. 1. ~ 2024. 11. 30. (3년) </td></tr> <tr> <td data-bbox="277 1171 432 1485">여성의 지역사회 활동역량 강화</td><td data-bbox="432 1171 1409 1485"> <ul style="list-style-type: none"> • 양성평등기금 운용: 5개 단체/ 19,568천원 • 찾아가는 양성평등 교육사업 <ul style="list-style-type: none"> - 15개 기관 230명 수강 - 관내 초·중·고 5개교 697명 수강 • 시민아카데미 개최: 11. 18./ 150여명 • 여성친화도시 시민참여단 제3기 위촉: 6. 21. • 시민참여단 활동: 시책 모니터링, 워크숍, 회의, 역량강화 교육 실시 </td></tr> </table>	성평등 정책 추진 기반구축	<ul style="list-style-type: none"> • 관리직 여성 대표성 확보: 36%, • 성평등 조직문화 조성을 위한 교육 실시(폭력예방교육, 성별영향평가, 성인지교육) • 성별영향평가 대상사업 선정: 21개부서, 26개사업 • 여성친화도시조성위원회 제3기 위촉: 10. 16. • 여성친화도시조성위원회 회의 개최: 10. 17. 	여성의 경제·사회 참여 확대	<ul style="list-style-type: none"> • 봄내여성복합커뮤니티 건립사업 추진: 공사착공 '23. 6. 30. • 여성일자리 협의체 회의(새일센터, 주무부서, 젠더전문가): 2회 • 경력단절여성 취업 지원: 707건 • 여성구직활동 지원: 317명 	지역사회 안전 증진	<ul style="list-style-type: none"> • 여성안심귀갓길 환경개선(범죄예방시설물 설치): 신규 2개소 • 여성안심홈세트 지원: 여성1인 40가구 • 안전보안관 운영: 안전신문고 안전신고, 안전점검의 날 참여 등 	가족친화 (돌봄) 환경 조성	<ul style="list-style-type: none"> • 춘천형 마을돌봄교육공동체 지원사업(우리동네 동동): 9개소 • 공감소통학교 운영: '23. 11. • 춘천시청 가족친화 재인증: 2021. 12. 1. ~ 2024. 11. 30. (3년) 	여성의 지역사회 활동역량 강화	<ul style="list-style-type: none"> • 양성평등기금 운용: 5개 단체/ 19,568천원 • 찾아가는 양성평등 교육사업 <ul style="list-style-type: none"> - 15개 기관 230명 수강 - 관내 초·중·고 5개교 697명 수강 • 시민아카데미 개최: 11. 18./ 150여명 • 여성친화도시 시민참여단 제3기 위촉: 6. 21. • 시민참여단 활동: 시책 모니터링, 워크숍, 회의, 역량강화 교육 실시
성평등 정책 추진 기반구축	<ul style="list-style-type: none"> • 관리직 여성 대표성 확보: 36%, • 성평등 조직문화 조성을 위한 교육 실시(폭력예방교육, 성별영향평가, 성인지교육) • 성별영향평가 대상사업 선정: 21개부서, 26개사업 • 여성친화도시조성위원회 제3기 위촉: 10. 16. • 여성친화도시조성위원회 회의 개최: 10. 17. 										
여성의 경제·사회 참여 확대	<ul style="list-style-type: none"> • 봄내여성복합커뮤니티 건립사업 추진: 공사착공 '23. 6. 30. • 여성일자리 협의체 회의(새일센터, 주무부서, 젠더전문가): 2회 • 경력단절여성 취업 지원: 707건 • 여성구직활동 지원: 317명 										
지역사회 안전 증진	<ul style="list-style-type: none"> • 여성안심귀갓길 환경개선(범죄예방시설물 설치): 신규 2개소 • 여성안심홈세트 지원: 여성1인 40가구 • 안전보안관 운영: 안전신문고 안전신고, 안전점검의 날 참여 등 										
가족친화 (돌봄) 환경 조성	<ul style="list-style-type: none"> • 춘천형 마을돌봄교육공동체 지원사업(우리동네 동동): 9개소 • 공감소통학교 운영: '23. 11. • 춘천시청 가족친화 재인증: 2021. 12. 1. ~ 2024. 11. 30. (3년) 										
여성의 지역사회 활동역량 강화	<ul style="list-style-type: none"> • 양성평등기금 운용: 5개 단체/ 19,568천원 • 찾아가는 양성평등 교육사업 <ul style="list-style-type: none"> - 15개 기관 230명 수강 - 관내 초·중·고 5개교 697명 수강 • 시민아카데미 개최: 11. 18./ 150여명 • 여성친화도시 시민참여단 제3기 위촉: 6. 21. • 시민참여단 활동: 시책 모니터링, 워크숍, 회의, 역량강화 교육 실시 										
2024	<ul style="list-style-type: none"> • 여성친화도시 5대 목표별 5년차 시행계획 수립: 3월 • 양성평등기금 민간공모사업 선정 및 시행: 4개 사업, 23,985천원 • 초·중·고 찾아가는 양성평등교육 사업자 선정 및 시행: 2개단체, 12,000천원 • 여성안심귀갓길 조성 대상지역 현장 확인 및 선정(2개소): 2024. 4. • 성별영향평가 대상사업 발굴: 21개부서, 30개사업 • 봄내여성복합커뮤니티 건립 사업 추진: 공사추진 공정을 60% 										

12. 양성평등사업 발굴현황

구분	발굴현황		
2023	- 양성평등기금 지원사업		
	단체명	지원사업명	사업내용
	인구보건복지협회 강원지회	출산친화 환경 조성을 위한 백일해 예방접종 지원 사업	- 대상: 임산부 및 배우자 114명 - 내용: 예방접종 홍보 및 접종
	춘천여성민우회	알쓸생기 (알아두면 쓸모있는 생활 기술들)	- 대상: 춘천시 거주 여성 120명 - 내용: 실생활 필요 기술 강의
	춘천YWCA 여성인력개발센터	가정폭력전문상담원 양성과정	- 대상: 남, 여 20명 - 내용: 가정폭력 전문상담원 육성
	춘천지역사회 교육협의회	전통문화체험지도자 양성과정	- 대상: 관내 경력단절여성 15명 - 내용: 전통문화체험지도자 양성
	안부를 묻다 사회적협동조합	우리 모두 다(多) 가치	- 대상: 아동청소년 100명 및 성인 40명 - 내용: 다양성 존중 및 공감능력 향상
2024	- 찾아가는 맞춤형 성인지교육 - 공감소통 운영 - 여성활동가 역량강화 지원		
	- 양성평등기금 지원사업		
	단체명	지원사업명	사업내용
	춘천여성민우회	알쓸생기 (알아두면 쓸모있는 생활 기술들 2기)	- 대상: 춘천시 거주 여성 120명 - 내용: 일상생활 기술 교육
	춘천YWCA	여성의 워라벨을 위한 'Y'의 미타임	- 대상: 여 12명 - 내용: 베이킹, 바리스타 자격 과정
	인구보건복지협회 강원지회	출산친화 환경 조성을 위한 백일해 예방접종 지원 사업	- 대상: 임산부 및 배우자 171 - 내용: 예방접종 홍보 및 접종
	한국실버인지놀이 치매예방교육협회	다시 꿈꾸는 시간을 함께 해	- 대상: 춘천시민 10명 - 내용: 인지놀이 도구 지도사 자격 과정
	- 찾아가는 맞춤형 성인지교육		

공통 사항

1. 정·현원 현황 및 업무 분장표

○ 정·현원 현황

(2024. 4. 30.)

구분	총계	소계	3급	4급	5급	6급	7급	8급	9급	연구직	지도직	전문경력관	정무직	별정직
정원	13	13	-	-	1	3	3	5	1	-	-	-	-	-
현원	12	12	-	-	1	3	3	4	1	-	-	-	-	-

○ 업무 분장표

(2024. 4. 30.)

소 속	직 급	성 명	분장사무	담당일자	비고
여성가족과장	행정5급 (과장)	이혜경	○ 여성가족과 업무 총괄	'23.01.01	
여성친화	여성친화 팀장 (복지6급)	이승희	○ 여성친화팀 업무총괄 ○ 보안 및 총무계획 ○ 여성단체 및 여성행사 지원 ○ 봄내여성복합커뮤니티 건립 및 운영 지원 ○ 여성친화도시 조성 ○ 주요업무 계획수립 및 업무보고	'24.01.15	
	복지7급	박상선	○ 양성평등기금 조성 및 운영, 양성평등사업 ○ 가정폭력·성폭력 상담소 및 보호시설 지원 ○ 폭력피해 이주여성 상담소 운영 ○ 성별영향평가	'23.07.04	
	복지8급	이지연	○ 새일센터, 춘천여성인력개발센터 운영 지원 ○ 여성구직활동 지원사업 ○ 성매매피해자 상담소 및 지원시설 운영 ○ 권익증진시설 종사자 처우개선 ○ 폭력예방교육	'24.01.15	
	행정9급	장유진	○ 서무, 회계 ○ 가족친화 직장문화 조성(가족친화인증) ○ 사회복지시설 종사자 복지수당	'23.09.18 (실무수습~)	

소 속	직 급	성 명	분장사무	담당일자	비고
가족	가족팀장 (행정6급)	김소영	○ 가족팀 업무총괄 ○ 다문화가족지원협의회 운영 ○ 국내·국제결혼중개업 지도·감독 ○ 가족센터 건립	'23.01.01	
	행정7급	김정기	○ 춘천시가족센터 운영 및 지도·감독 ○ 다문화가족지원사업 시책추진 ○ 건강장기계획, 외국인정책 및 다문화가족정책 시행계획 추진	'23.01.01	
	복지8급	조아라	○ 한부모가족 보장결정 ○ 한부모가족 복지급여 지급 ○ 한부모가족 생활안정 지원 ○ 한부모가족복지시설 지도·감독	'23.07.04	
청소년	청소년 팀장 (행정6급)	유선영	○ 청소년 업무 총괄 ○ 청소년 육성 등에 관한 종합계획 ○ 각종 위원회, 의회·조례 관련 사무 ○ 진정·소송 사무 ○ 청소년 건강지원 사업	'23.09.18	
	복지7급	노은주	○ 청소년시설 운영지원 및 지도·점검 - 청소년수련관, 청소년문화의집, 청소년자립지원관 ○ 청소년시설 신축, 관리, 허가·등록 ○ 청소년팀 공유재산관리 ○ 청소년 유해환경 관련 업무(계도·단속, 과징금 등)	'24.01.15	
	복지8급	이혜연	○ 청소년 육성사업 운영 및 관리 - 청소년 진로활동프로그램 운영 및 자립활동 지원 - 청소년 방과후아카데미 운영 - 청소년 어울림마당 및 동아리 활동지원 - 공공청소년수련시설 청소년 지도사 배치 - 청소년 문화행사 및 교육 - 청소년 육성위원회 및 참여기구 관리(참여위 및 운영위) ○ 학교폭력 예방 및 대책 지원 ○ 청소년 통합사이트 운영관리 ○ 청소년 수련활동 신고관리	'22.01.06	
	복지8급	이혜진	○ 청소년시설 운영지원 및 지도·점검 - 청소년상담복지센터, 학교밖청소년지원센터 ○ 청소년 안전망 및 동반자 운영 ○ 청소년 특별지원 사업 ○ 학교 밖 청소년 복지원(꿈드림, 드림프로젝트 등) ○ 대안교육기관 지원 ○ 아동·청소년 관련기관 성범죄자 점검 ○ 청소년증 발급 관리	'23.05.16	

2. 각종 위원회(국, 소, 본부, 사업소별) 현황 및 위원명단

○ 위원회 현황(협의회, 협의체 등 포함)

위원회명	위원수			개최횟수			설립근거	설립목적	비고
	계	당연	위촉	계	'23.	'24.			
춘천시 양성평등위원회	11	1	10	4	2	2	춘천시 양성평등기본 조례 제19조	양성평등정책 및 양성평등기금 관련사항 심의	
춘천시 여성친화도시 조성위원회	15	2	13	1	1	-	춘천시 여성친화도시 조성에 관한 조례 제16조	여성친화도시 조성을 위한 관련사업 발굴과 기반구축	
춘천시 성별영향 평가위원회	9	1	8	2	1	-	춘천시 성별영향평가 조례 제5조	성별영향평가 대상의 선정 및 결과에 따른 정책개선	
춘천시 여성폭력방지 위원회	10	1	9	1	1	-	춘천시 여성폭력방지와 피해자보호 및 지원에 관한 조례 제6조	지역안전망 구축, 여성 보호 관련 사업	
춘천시 성희롱·성폭력 고충심의위원회	7	4	3	1	1	-	춘천시 성희롱·성폭력 예방 및 2차 피해 방지 지침 제14조	춘천시의 성희롱· 성폭력 예방	
춘천시 외국인주민 및 다문화가족지원 협의회	11	1	10	2	-	1	춘천시 외국인주민 및 다문화가족 지원 조례 제7~8조	외국인주민 및 다문화가족 지원 사업 심의·자문	
춘천시 청소년 육성위원회	15	1	14	2	1	-	청소년기본법, 춘천시 청소년 육성위원회 및 청소년지도위원 구성· 운영에 관한 조례 제2조	청소년 육성에 관한 주요시책 심의·조정	
춘천시 청소년안전망 운영위원회	13	4	9	3	1	1	청소년복지지원법, 춘천시 지역사회 청소년통합지원체계 운영위원회 구성 및 운영 규칙 제2조	위기청소년의 복지 및 보호 정책과 지원에 관한 사항 심의	
춘천시 학교폭력대책지역 협의회	12	1	11	1	1	-	학교폭력예방 및 대책에 관한 법률 제10조2	학교폭력 예방·대책 수립 및 지원방안 논의 등	

○ 위원 명단

위원회명	성명	직책	성별	직업(현직위)	임기	연임 횟수
춘천시 양성평등위원회 (여성위원 73%) (민간위원 82%)	서영주	위원장	여	KBS 성평등센터장	23.3.1.~25.2.28.	1
	최창일	부위원장	남	동부디아코니아 사무처장	23.3.1.~25.2.28.	
	권희영	위원	여	춘천시의원	23.3.1.~25.2.28.	1
	기연옥	위원	여	춘천시여성단체협의회장	23.3.1.~25.2.28.	
	김성은	위원	여	강원대학교 법학전문대학원 교수	23.3.1.~25.2.28.	
	민연경	위원	여	강원여성가족연구원 위원	23.3.1.~25.2.28.	
	신지용	위원	여	한국여성경제인협회 강원지회 부회장	23.3.1.~25.2.28.	
	안준호	위원	남	안준호 법률사무소 변호사	23.3.1.~25.2.28.	
	이선미	위원	여	춘천여성협동조합 이사장	23.3.1.~25.2.28.	
	진종인	위원	남	강원도민일보 광고국장	23.3.1.~25.2.28.	
	이영애	위원	여	춘천시 복지국장	당연직	
춘천시 여성친화도시 조성위원회 (여성위원 60%) (민간위원 80%)	김영민	위원장	여	(재)춘천지혜의숲 상담사	23.10.16~25.10.15.	
	변영혜	부위원장	여	춘천효자종합사회복지관장	23.10.16~25.10.15.	
	김경숙	위원	여	강릉원주대 관광경영학과 명예교수	23.10.16~25.10.15.	
	김은주	위원	여	강원대 사회학과 강사	23.10.16~25.10.15.	
	박병호	위원	남	KAIST 경영대학 경영공학부 교수	23.10.16~25.10.15.	
	박혜영	위원	여	물리치료사, 림프운동지도사, 산전산후운동지도사	23.10.16~25.10.15.	
	신성열	위원	남	춘천시의회 의원	23.10.16~25.10.15.	
	유현숙	위원	여	5767부대 상담사	23.10.16~25.10.15.	
	윤창규	위원	남	동내면 자치위원, 강원도 광고물 제작 공업협동조합 상근이사	23.10.16~25.10.15.	
	이지원	위원	여	생사학아카데미 대표	23.10.16~25.10.15.	
	장영각	위원	남	동내면 자치위원, 다미그린물탱크 대표	23.10.16~25.10.15.	
	최준혁	위원	남	강원대 사범대학 교육학과	23.10.16~25.10.15.	
	최혜영	위원	여	일하는여성아카데미 연구원	23.10.16~25.10.15.	
	이영애	위원	여	춘천시 복지국장	당연직	
	윤여준	위원	남	춘천시 도시건설국장	당연직	

위원회명	성명	직책	성별	직업(현직위)	임기	연임 횟수
춘천시 성별영향평가 위원회 (여성위원 78%) (민간위원 78%)	김원동	위원	남	강원대학교 사회학과 교수	23.6.7.~25.6.6.	2
	박해숙	위원	여	강원성별영향평가센터 연구원	23.6.7.~25.6.6.	2
	안영일	위원	여	하손이앤씨 대표	23.6.7.~25.6.6.	2
	이천식	위원	남	21 지속가능연구회	23.6.7.~25.6.6.	2
	임은숙	위원	여	강원성별영향평가센터 컨설턴트	23.6.7.~25.6.6.	2
	최옥희	위원	여	강원성별영향평가센터 컨설턴트	23.6.7.~25.6.6.	2
	정윤경	위원	여	에듀플러스 상상 대표	23.6.7.~25.6.6.	
	나유경	위원	여	춘천시의원	23.6.7.~25.6.6.	2
	이영애	위원	여	춘천시 복지국장	당연직	
춘천시 여성폭력방지 위원회 (여성위원 100%) (민간위원 80%)	이영애	위원장	여	춘천시 복지국장	당연직	
	권희영	위원	여	춘천시의원	23.11.20.~25.11.19.	1
	강경애	위원	여	한국지역사회교육강원본부 사무국장	23.11.20.~25.11.19.	1
	고순완	위원	여	여성긴급전화1366강원 센터장	23.11.20.~25.11.19.	
	강월구	위원	여	춘천길잡이의집 소장	24.1.1.~25.11.19.	
	박일경	위원	여	강원특별자치도교육청 장학사	23.11.20.~25.11.19.	
	박지은	위원	여	강원서부해바라기센터 팀장	23.11.20.~25.11.19.	1
	전성휘	위원	여	여성가족인권상담센터‘한삶’ 소장	23.11.20.~25.11.19.	
	조미송	위원	여	춘천경찰서	23.11.20.~25.11.19.	
	정숙자	위원	여	춘천중독관리통합지원센터 팀장	23.11.20.~25.11.19.	1
춘천시 성희롱·성폭력 고충심의위원회 (여성위원 71%) (민간위원 43%)	백창석	위원장	남	춘천시 부시장	당연직	
	이영애	위원	여	춘천시 복지국장	당연직	
	박은희	위원	여	춘천시 감사담당관	당연직	
	정운호	위원	남	춘천시 총무과장	당연직	
	배현주	위원	여	강원여성가족지원센터 이사	22.12.1.~24.11.30.	
	천정아	위원	여	법무법인 소헌 변호사	22.12.1.~24.11.30.	1
	전성휘	위원	여	여성가족인권상담센터 ‘한삶’ 소장	22.12.1.~24.11.30.	

위원회명	성명	직책	성별	직업(현직위)	임기	연임 횟수
춘천시 외국인주민 및 다문화가족 지원협의회 (여성위원 73%) (민간위원 82%)	임미라	위원장	여	춘천시 가족센터장	23.4.1.~25.3.31.	1
	장웨이	부위원장	여	다문화가족	23.4.1.~25.3.31.	1
	노미영	위원	여	춘천여성인력개발센터장	23.4.1.~25.3.31.	
	다와라기 하루미	위원	여	다문화가족	23.4.1.~25.3.31.	1
	민흥기	위원	남	춘천경찰서 범죄예방진단팀장	23.4.1.~25.3.31.	
	안정화	위원	여	춘천고용복지+센터 국민취업지원팀장	23.4.1.~25.3.31.	
	유홍규	위원	남	춘천시의회 의원	23.4.1.~25.3.31.	
	조유미	위원	여	춘천교육지원청 여성문화팀장	23.4.1.~25.3.31.	
	최대호	위원	남	춘천출입국·외국인사무소 행정팀장	23.4.1.~25.3.31.	
	탁운순	위원	여	강원이주여성상담소장	23.4.1.~25.3.31.	
	이영애	위원	여	춘천시 복지국장	당연직	
춘천시 청소년육성위원회 (여성위원 53%) (민간위원 87%)		위원장 (호선예정)				
		부위원장 (호선예정)				
	이영애	위원	여	춘천시 복지국장	당연직	
	박노일	위원	남	춘천시의회 의원	23.12.26.~25.12.25.	1
	박영찬	위원	남	춘천경찰서 여성청소년과장	23.12.26.~25.12.25.	
	박일경	위원	여	강원특별자치도교육청 장학사	23.12.26.~25.12.25.	
	이원영	위원	남	춘천시청소년수련관 관장	23.12.26.~25.12.25.	2
	최송이	위원	여	춘천시청소년문화의집 관장	23.12.26.~25.12.25.	2
	김미영	위원	여	춘천시청소년상담복지센터 센터장	23.12.26.~25.12.25.	1
	성의찬	위원	남	춘천청소년비행예방센터 센터장	24.1.23.~25.12.25.	
	최경원	위원	여	춘천청소년자립지원관 실장	23.12.26.~25.12.25.	1
	이지원	위원	여	생사학아카데미 대표	23.12.26.~25.12.25.	2
	이정희	위원	여	조이호프상담복지센터 센터장	23.12.26.~25.12.25.	2
	최광익	위원	남	(사)책읽는춘천 공동대표 (前 화천고 교장)	23.12.26.~25.12.25.	
	박정환	위원	남	춘천사회혁신센터 센터장	23.12.26.~25.12.25.	
	김경숙	위원	여	강릉원주대학교 관광경영학과 교수	23.12.26.~25.12.25.	
	이두환	위원	남	前 중소벤처기업진흥공단 청년창업사관학교 교수	23.12.26.~25.12.25.	

위원회명	성명	직책	성별	직업(현직위)	임기	연임 횟수
<p>춘천시 청소년안전망 운영위원회 (여성위원 62%) (민간위원 85%)</p>	김미영	위원장	여	춘천시청소년상담복지센터장	당연직	1
	강민희	위원	여	대한법률구조공단 춘천지부 구조부장	23.7.19.~25.12.31.	
	강월구	위원	여	춘천길잡이의집 소장	24.2.6.~25.12.31.	
	김성기	위원	남	춘천보호관찰소 관찰과장	24.2.6.~25.12.31.	
	배정미	위원	여	춘천교육지원청 학생지원센터장	당연직	
	박영찬	위원	남	춘천경찰서 여성청소년과장	23.7.19.~25.12.31.	
	박정분	위원	여	국립춘천병원 정신건강사업과장	24.2.6.~25.12.31.	
	성의찬	위원	남	춘천청소년비행예방센터 센터장	24.2.6.~25.12.31.	
	윤장훈	위원	남	1388지원단 단장	당연직	
	이영애	위원	여	춘천시 복지국장	당연직	
	조정희	위원	여	춘천시보건소 보건운영과장	24.2.6.~25.12.31.	
	최경원	위원	여	춘천청소년자립지원관 실장	23.2.1.~25.12.31.	1
	한덕수	위원	남	중부지방고용노동청 강원지청 소장	24.2.6.~25.12.31.	
<p>춘천시 학교폭력대책지역 협의회 (여성위원 58%) (민간위원 75%)</p>	백창석	위원장	남	춘천시 부시장	당연직	
	배정미	부위원장	여	춘천시교육지원청 학생지원센터장	24.3.1.~25.4.3.	
	김미영	위원	여	춘천시청소년상담복지센터장	23.4.4.~25.4.3.	
	민선향	위원	남	대한법률구조공단 춘천지부장	23.4.4.~25.4.3.	
	김성기	위원	여	춘천보호관찰소 관찰과장	24.1.22.~25.4.3.	
	박정분	위원	남	국립춘천병원 정신건강사업과장	23.9.25.~25.4.3.	
	이상현	위원	여	춘천청소년비행예방센터 서무계장	23.4.4.~25.4.3.	
	이원영	위원	여	춘천시청소년수련관장	23.4.4.~25.4.3.	
	정경인	위원	남	(사)한국청소년육성회 춘천시지구회장	23.4.4.~25.4.3.	
	조미송	위원	남	춘천경찰서 여성청소년계장	23.4.4.~25.4.3.	
	신성열	위원	여	춘천시의회 의원	23.4.4.~25.4.3.	
	이영애	위원	여	춘천시 복지국장	23.4.4.~25.4.3.	

○ 위원회 개최 실적 ('23. 5. 1. ~ '24. 4. 30.)

위원회명	개최일자	참석인원	주요안건	의결내용 등	비고
춘천시 양성평등위원회	'23.6.28.~ 6.29.	11	• 2022년 양성평등기금 운용 성과 분석 보고서	• 원안가결	서면
	'23.11.1~11.6.	11	• 2023년 양성평등기금 추경안 • 2024년 양성평등기금 운용 계획	• 원안가결	서면
	'24.3.4. ~ 3.7.	10	• 2023년 양성평등 기금 운용 결산	• 원안가결	서면
	'24.3.27.	6	• 2024년 양성평등기금 지원사업 선정 및 심의	• 원안가결	대면
춘천시 여성친화도시조성 위원회	'23.10.17.	13	• 위원장 및 부위원장 선출 • 2023 여성친화도시 조성 추진성과 보고 • 2024 사업 추진계획 • 여성친화도시 사업 자문 및 발전방안 논의	• 관련 의견 제시	대면
춘천시 성별영향평가 위원회	'23.5.31.~6.2.	9	• 2023 성별영향평가사업 선정심의	• 관련 의견 제시	서면
춘천시 여성폭력방지 위원회	'23.12.21.~12.22.	10	• 여성폭력방지 2023년 추진실적 및 2024년 주요사업 보고	• 관련 의견 제시	서면
춘천시 성희롱·성폭력 고충심의위원회	'23.6.28.	7	• 사건 심의	• 관련 의견 제시	대면
춘천시 외국인주민 및 다문화가족지원 협의회	'24.3.26.	9	• 다문화가족지원사업 실적 보고 및 사업안내/ 활성화 방안 모색	• 관련 의견 제시	대면
춘천시 청소년육성위원회	'23.12.7.	11	• 2023 춘천시 청소년 육성사업 실적 • 2024 주요사업 시책	• 청소년사업 관련 의견 제시	서면
춘천시 청소년 안전망 운영위원회	'23.7.19.	11	• 2023년 청소년안전망 및 특별지원 성과 보고 • 2023년 하반기 특별지원 대상자 심의 • 춘천시청소년상담복지센터 활성화 운영 방안 논의	• 특별지원 대상자 선정 및 관련 의견 제시	대면
	'24.2.6.	10	• 2023년 청소년안전망 및 특별지원 성과 보고 • 특별지원대상자 지원 심의 • 위기청소년 발굴 및 지원방안 논의	• 특별지원 대상자 선정 및 관련 의견 제시	대면
춘천시 학교폭력대책 지역협의회	'23.5.31.	12	• 기관별 학교폭력 예방 및 대책 논의 • 협의회 향후 활동 계획 논의	• 연계·협력 방안 의견 제시	대면

3. 부서별 현안사업과 문제점 및 대책: 해당 없음

4. 각종 학술 및 기타사업 용역 발주 현황(2천만원 이상): 해당 없음

5. 관내·외지업체 수주 사업 중 관내업체 하도급 실적: 해당 없음

6. 1천만원 이상 사업 수의계약 현황

(단위: 천원)

년도별	사업명	계약금액	계약 상대자		
			상 호	대표자	소재지
2024년	춘천시학교박청소년지원센터 누수공사	10,242	하나건설(합자)	석병준	춘천시
2023년	춘천시청소년상담복지센터 업무용 컴퓨터 구입	10,152	(주)대우루컴즈	윤춘기	용인시
	춘천시청소년수련관 조명 개선공사	13,624	(주)복림	김영래	춘천시
	춘천시청소년수련관 통신시설 보수 공사	18,549	케이티정보통신 주식회사	엄정민	춘천시
	춘천시청소년수련관 주차차단기 설치공사	11,005	한국종합통신	이기동	춘천시
	춘천시청소년수련관 창호 교체공사	18,726	주식회사 전진기업	진기복	춘천시
	춘천시청소년수련관 공연장 및 주차장 보수 공사	16,762	주식회사 대운건설	박꽃하얀	춘천시
	춘천시 찾아가는 명사특강 「진로토크 콘서트」	19,627	인재개발연구원	고성원	광명시

7. 2023년 국·도비 사업 정산 현황

(단위: 천원)

사업명	보조금 수령액			집행액			잔 액			반납사유
	소계	국비	도비	소계	국비	도비	소계	국비	도비	
사회복지시설 종사자 복지수당	22,952	-	22,952	19,778	-	19,778	3,174	-	3,174	집행잔액
여성새로일하기 센터 지원	465,921	426,111	39,810	402,532	365,655	36,877	63,389	60,456	2,933	집행잔액
여성새일센터 종사자 처우개선	17,700	-	17,700	17,698	-	17,698	2	-	2	집행잔액
경력단절여성등 구직활동 지원사업	375,950	-	375,950	348,002	-	348,002	27,948	-	27,948	집행잔액
춘천여성인력개발 센터 운영 지원	107,125	-	107,125	107,125	-	107,125	-	-	-	
성매매피해자 구조지원	71,722	59,065	12,657	71,722	59,065	12,657	-	-	-	
성매매피해자 지원기관 기능보강	2,416	1,611	805	2,416	1,611	805	-	-	-	
성매매피해자 지원시설 및 상담소 운영	338,869	257,381	81,488	338,522	257,149	81,373	347	232	115	집행잔액
성매매피해자 지원시설 운영(도비)	3,400	-	3,400	3,400	-	3,400	-	-	-	
여성폭력보호시설 퇴소자 자립정착금 지원	3,000	-	3,000	1,000	-	1,000	2,000	-	2,000	집행잔액
여성권익증진시설 종사자 처우개선	28,423	-	28,423	27,903	-	27,903	520	-	520	집행잔액

사업명	보조금 수령액			집행액			잔 액			반납사유
	소계	국비	도비	소계	국비	도비	소계	국비	도비	
가정폭력피해자 보호시설 운영	192,300	158,365	33,935	192,300	158,365	33,935	-	-	-	
가정폭력피해자 보호시설 운영(도비)	3,400	-	3,400	3,400	-	3,400	-	-	-	
가정폭력피해자 보호시설 기능보강	4,500	3,000	1,500	4,500	3,000	1,500	-	-	-	
가정폭력피해자 의료비 지원	9,759	8,037	1,722	4,692	3,864	828	5,067	4,173	894	집행잔액
가정폭력피해자 치료회복프로그램	27,030	22,260	4,770	27,030	22,260	4,770	-	-	-	
가정폭력피해자 직업훈련비	2,764	2,276	488	2,764	2,276	488	-	-	-	
가정폭력피해자 보호시설 비수급 생계비	9,000	9,000	-	9,000	9,000	-				
가정폭력피해자 퇴소 시 자립지원금	17,000	17,000	-	10,000	10,000	-	7,000	7,000	-	집행잔액
통합상담소 운영 지원	103,887	69,258	34,629	90,733	60,489	30,244	13,154	8,769	4,385	집행잔액
여성폭력피해 위기가정 긴급지원	2,400	-	480	355	-	355	125	-	125	집행잔액
성폭력피해자 의료비 지원	19,550	16,100	3,450	12,361	10,180	2,181	7,189	5,920	1,269	집행잔액
이주여성 상담소 운영	247,806	165,204	82,602	247,806	165,204	82,602	-	-	-	

사업명	보조금 수령액			집행액			잔 액			반납사유
	소계	국비	도비	소계	국비	도비	소계	국비	도비	
가족센터 통합서비스	268,468	223,740	44,728	264,029	220,024	44,005	4,439	3,716	723	집행잔액
다문화가족 특성화사업	291,683	243,069	48,614	240,818	200,680	40,138	50,865	42,389	8,476	방문교육지도사 미채용(3명) 및 언어발달지도사 퇴사(1명) 인건비 잔액
가족센터기능보강 (시설개선)	100,000	-	100,000	95,980	-	95,980	4,020	-	4,020	집행잔액
다문화가족 자녀 한글교육 지원	45,160	-	45,160	43,890	-	43,890	1,270	-	1,270	집행잔액
세계인의 날 기념행사	1,900	-	1,900	1,400	-	1,400	500	-	500	집행잔액
다문화가족 방문지도사 처우개선	11,052	-	11,052	7,959	-	7,959	3,093	-	3,093	방문교육지도사 미채용(3명)
결혼이민자 상호 멘토링 사업	3,585	-	3,585	3,553	-	3,553	32	-	32	집행잔액
한부모가족자녀 양육비 등 지원	3,593,537	3,194,462	399,075	3,327,289	2,957,590	369,699	266,248	236,872	29,376	집행잔액
청소년한부모 아동양육 및 자립지원	39,206	34,850	4,356	24,750	22,000	2,750	14,456	12,850	1,606	집행잔액
한부모가족 생활안정지원	76,520	-	76,520	61,330	-	61,330	15,190	-	15,190	집행잔액
청소년부모 아동양육비 지원	25,920	21,600	4,320	23,400	19,500	3,900	2,520	2,100	420	집행잔액
한부모가족 복지시설 입소자 상담의료지원	16,150	9,500	6,650	11,491	6,759	4,732	4,659	2,741	1,918	집행잔액

사업명	보조금 수령액			집행액			잔 액			반납사유
	소계	국비	도비	소계	국비	도비	소계	국비	도비	
한부모가족 복지시설 아이돌봄서비스 지원	9,229	7,099	2,130	9,229	7,099	2,130	-	-	-	
한부모가족 복지시설 기능보강	17,926	10,545	7,381	17,926	10,545	7,381	-	-	-	
청소년자립지원관 운영	57,344	47,787	9,557	35,772	29,810	5,962	21,572	17,977	3,595	집행잔액
공공청소년수련시설 청소년지도사 배치 지원사업	24,648	24,648	-	24,648	24,648	-	-	-	-	
청소년 어울림마당	12,480	9,600	2,880	12,480	9,600	2,880	-	-	-	
청소년방과후 아카데미지원	142,952	95,301	47,651	142,952	95,301	47,651	-	-	-	
청소년 참여위원회	1,400	1,400	-	1,400	1,400	-	-	-	-	
공공수련시설 청소년운영위원회	2,000	2,000	-	2,000	2,000	-	-	-	-	
청소년동아리 활동 지원	7,800	6,000	1,800	7,800	6,000	1,800	-	-	-	
청소년안전망운영 (청소년통합지원체계)	50,051	50,051	-	50,051	50,051	-	-	-	-	
청소년 특별지원	9,559	9,559	-	9,527	9,527	-	32	32	-	집행잔액
학교 밖 청소년 지원센터 운영	90,534	90,534	-	90,534	90,534	-	-	-	-	

사업명	보조금 수령액			집행액			잔 액			반납사유
	소계	국비	도비	소계	국비	도비	소계	국비	도비	
청소년동반자 프로그램 운영	36,692	36,692	-	34,292	34,292	-	2,400	2,400	-	집행잔액
학교 밖 청소년 급식지원	8,625	8,625	-	8,625	8,625	-	-	-	-	
청소년상담 복지지원기관 종 사 자 처우개선수당	3,960	-	3,960	3,330	-	3,330	630	-	630	집행잔액
학교밖청소년 자기개발지원사업	37,240	-	37,240	33,620	-	33,620	3,620	-	3,620	집행잔액
청소년시설 사회복무요원 배치지원	10,252	10,252	-	10,252	10,252	-	-	-	-	
여성청소년 생리용품 지원	97,800	81,500	16,300	97,800	81,500	16,300	-	-	-	

8. 계속비 사업 현황

(단위: 천원)

사업명	예산총액	연차별 추진계획			사업내역 및 변경사유
		2023까지	2024	2025이후	
봄내여성복합 커뮤니티 건립	4,670,000	4,670,000	-	-	<ul style="list-style-type: none"> • 위치: 우두동 426-8 • 내용: 신축1식, 지상2층 (연면적 990㎡) ※ 사업기간 연장(2021~2024) 행정안전부 승인(2023.8.18.)

9. 명시이월 사업 현황 : 해당 없음

10. 2023~2024년도 국비사업 신청 및 확보 현황('23~'24년 사업)

○ 2023년

(단위: 천원)

사업명	사업내역	신청사업비					확보액		확보전망 및 미확보 사유 (대책)	비고
		소계	국비	도비	시비	기타	국비	도비		
청소년자립지원관 운영	인건비, 운영비 지원	95,573	47,787	9,557	38,229	-	47,787	9,557	보조사업자 보조금지원 포기 (자체재원 운영)	

11. 각종 기금 확보 및 운영 현황

(단위: 천원)

년도	수입액(조성액)				지출액	잔액	지출내역	비고
	소계	이월금	출연금	이자				
2023 (양성평등기금)	1,074,761	1,061,837	-	12,924	21,248	1,053,513	<ul style="list-style-type: none"> 양성평등기금 지원사업 19,568 위원회 수당 1,680 	
2024 (양성평등기금)	1,079,333	1,053,513	-	25,820	24,825	1,054,508	<ul style="list-style-type: none"> 양성평등기금 지원사업 23,985 위원회 수당 840 	

12. 각종 행사(축제)별 집행예산액 및 평가분석 결과

(단위: 천원)

행사명	예산액					집행액					평가분석 결과
	소계	국비	도비	시비	기타	소계	국비	도비	시비	기타	
2023 춘천양성평등대회	20,500	-	-	20,000	500	20,500	-	-	20,000	500	·참여인원 300명 ·양성평등행사 지원
2023 다문화가족 한마음체육대회	15,000	-	-	15,000	-	15,000	-	-	15,000	-	·참여인원 450명 ·결혼이민자 화합의 장 마련
2023 청소년의 달 행사	23,500	-	-	20,000	3,500	23,500	-	-	20,000	3,500	·참여인원 700명 ·모범청소년 포상, 학교 폭력 ZERO 춘천 선포
2023 청소년문화축제	31,000	-	-	30,000	1,000	31,000	-	-	30,000	1,000	·참여인원 1,000명 ·다양한 문화활동 소통의 장 마련

13. 각종 과태료 부과·징수 현황: 해당 없음

14. 사회복지법인 현황: 해당 없음

15. 민간단체법정운영비 지급 현황

(단위: 천원)

사업명	보조단체	보조목적	보조금액	집행액	잔액	비고
춘천시 여성단체 협의회 운영지원	춘천시 여성단체협의회	여성단체협의회 운영지원	10,000	9,971	29	

16. 의회 본회의 및 상임위원회 지적사항 조치결과(2023. 5. ~ 2024. 4.)

⇒ 시정질문, 행정사무감사, 5분 자유발언 등 포함

구분	질문 의원	질문(지적)요지	답변요지	조치사항	비고
제325회 정례회 (6.15.)	지승민	· 다문화에 대한 인식개선 사업 대상 확대	· 다문화 인식개선 교육 대상자 성인까지 확대 검토	· 다문화 인식개선 교육(캠페인) 실시 - 5.19. / 경찰박물관 / 아동 - 6월~11월(6회) / 강원대 자활근로자 (성인) 교육	완료
제325회 정례회 (6.15.)	정경옥	· 관내 비인가 대안학교(다인 학교)에 대한 운영비 지원 을 통해 학교 밖 청소년들 에 대한 학습 평등권 보장	· 대안학교에 대한 운영비 지원 검토	· 비인가 대안학교 지원 확대 - 23년 8백만원 - 24년 20백만원(운영비 추가지원)	완료
제325회 정례회 (6.15.)	유환규	· 여성청소년 위생용품 보편적 지원 관련 근거 마련	· 무상지원 근거 및 예산 확보 방안 검토	· 여성청소년 위생용품 보편적 지원 검토 결과 - 연 35억원 소요, 자체사업 추진 어려움 - 도비 지원 협의(‘23.7.-8.): 보편적지원 시가상조 지원불가 ※ 저소득층 지원사업 교육청 및 각종 후원 등으로 이용률 저조	장기검토
제329회 임시회 (10.30.) 5분자유발언	권희영	· 정부 여성폭력상담 예산 대폭 삭감 · 춘천시 예산확보를 통한 상담소 안정적 운영		· 여성폭력상담소 24년 운영 예산 지원 · 상담사 처우개선비 24년 1회 추경 확보 지원	완료

17. 춘천시가 고소, 고발한 사건이나, 춘천시가 고소, 고발당한 사건(형사소송): 해당 없음

18. 춘천시 사무의 민간위탁 현황

위탁건명	수탁자	위탁사무내용	재정지원	선정기준	의회동의 유무	연장 (재계약) 유무	법적근거
성매매피해자 지원시설 운영	(재)착한 목자수녀회	성매매피해자 지원시설 운영	인건비, 운영비	시설운영관리 적정성검토	유	유	• 사회복지사업법 제34조 (사회복지시설의 설치)
춘천시 가족센터 운영	(사)홀트 아동복지회	다문화가족 지원시설 운영	인건비, 운영비, 사업비	시설운영관리 적정성검토	유	유	• 간접지원법 제35조 • 다문화가족 지원법 제12조
청소년 수련관 운영·관리	(재)춘천 기독교청년회 유지재단	청소년역량개발 지원 및 시설운영관리	인건비, 운영비	시설운영관리 적정성검토	유	유	• 청소년기본법 제8조 • 청소년활동진흥법 제16조 • 춘천시 청소년시설 설치 및 운영조례 제7조
청소년 문화의집 운영	(사)동부 디아코니아	청소년문화 활성화 지원 및 시설운영관리	인건비, 운영비	시설운영관리 적정성검토	유	유	• 청소년기본법 제8조 • 청소년활동진흥법 제16조 • 춘천시 청소년시설 설치 및 운영조례 제7조
청소년 상담 복지센터 운영	(재)춘천 가톨릭 청소년회	청소년상담복지센 터 운영 및 관리	인건비, 운영비, 사업비	시설운영관리 적정성검토	유	유	• 청소년복지지원법 제29조 • 청소년복지지원법 제42조
학교밖 청소년 지원센터 운영	(재)춘천 가톨릭 청소년회	학교밖청소년 지원센터 운영 및 관리	인건비, 운영비, 사업비	시설운영관리 적정성검토	무	유	• 학교밖청소년지원에 관한 법률 제12조 • 춘천시 학교 밖 청소년 지원조례 제7조

19. 세부사업별 2023회계연도 최종예산 대비 50% 이상 불용 처리된 사업

세부사업명	최종예산액	집행잔액	미집행 사유	비고
한부모가족복지시설 퇴소자 자립정착금 지원	9,000천원	9,000천원	2023년 시설 퇴소자 없음	

20. 진정·건의 등 민원접수 및 처리내역(상급부서 이첩내용 포함) : 해당 없음

21. 업무추진비 집행내역

(단위: 천원)

업무추진비 구분	2023			2024			비고
	예산액	집행액	잔액	예산액	집행액	잔액	
시책추진	2,000	1,975	25	2,000	449	1,551	
부서운영	3,000	3,000	-	3,000	1,006	1,994	

22. 민간이전 보조금 집행내역

(단위: 천원)

사업명	보조 사업자	사업비			집행내역			집행잔액			정산서 제출일	정산 검사일	지급 근거
		계	보금	재담	계	보금	재담	계	보금	재담			
양성평등 기금 공모사업	춘천여성 민우회 외 4	21,764	19,568	2,196	20,782	18,586	2,196	982	982	-	23.12.20 24.1.9	24.1.3 22.1.1 24.2.5	춘천시 양성평등 기본조례
여성 새로일하기 센터지원	춘천여성 인력 개발센터	625,161	625,161	-	550,041	550,041	-	75,120	75,120	-	24.1.12.	24.2.26.	여성 경제활동 촉진과 경력단절 예방법
여성새일 센터 종사자 처우개선	춘천여성 인력 개발센터	35,400	35,400	-	35,397	35,397	-	3	3	-	24.1.9.	24.2.26.	여성 경제활동 촉진과 경력단절 예방법
경력단절 여성 등 구직활동 지원	춘천여성 인력 개발센터	69,200	69,200	-	63,578	63,578	-	5,622	5,622	-	24.2.13.	24.3.22.	여성 경제활동 촉진과 경력단절 예방법
춘천여성 인력개발 센터 운영지원	춘천여성 인력개발 센터	214,250	214,250	-	214,250	214,250	-	-	-	-	24.1.12.	24.2.26.	양성평등 기본법
성매매 피해자 구조지원	춘천 길잡이의집 마들렌의집	84,379	84,379	-	84,170	84,170	-	209	209	-	24.2.29. 24.1.11.	24.2.29.	성매매방지 및 피해자 보호 등에 관한 법률
성매매 피해자 지원시설 기능보강	춘천 길잡이의집 마들렌의집	3,222	3,222	-	3,222	3,222	-	-	-	-	23.11.30. 23.8.16.	24.3.25. 24.3.12.	성매매방지 및 피해자 보호 등에 관한 법률
성매매 피해자 상담소 운영	춘천길잡 이의집	184,350	184,350	-	183,885	183,885	-	-	465	465	24.2.29.	24.3.4.	성매매방지 및 피해자 보호 등에 관한 법률

사업명	보조 사업자	사업비			집행내역			집행잔액			정산서 제출일	정산 검사일	지급 근거
		계	보금	재담	계	보금	재담	계	보금	재담			
성매매 피해자 지원시설 운영(국)	마들렌의 집	236,009	236,009	-	236,009	236,009	-	-	-	-	24.1.21.	24.3.4.	성매매방지 및 피해자 보호 등에 관한 법률
성매매 피해자 지원시설 운영(도)	마들렌의 집	17,000	17,000	-	17,000	17,000	-	-	-	-	24.1.21.	24.3.12.	성매매방지 및 피해자 보호 등에 관한 법률
여성권익 증진시설 중사자 처우개선	춘천 강원이주 여성상담소 외 4	142,114	142,114	-	124,763	124,763	-	17,351	17,351	-	24.2.29. 24.1.26. 24.1.29. 24.1.3. 23.8.1.	24.3.5.	가정폭력 방지 및 피해자보호 등에 관한 법률
여성 사회참여 지원	춘천시여성 단체협의회	10,000	10,000	-	9,971	9,971	-	29	29	-	24..2.1	24.2.19.	양성평등 기본법
춘천 양성평등 대회	춘천시여성 단체협의회	20,500	20,000	500	20,500	20,000	500	-	-	-	24.1.23.	24.1.31	양성평등 기본법
가정폭력 피해자 보호시설 운영	강원여성 쉼터	226,234	226,234	-	226,234	226,234	-	-	-	-	24.1.5	24.1.16	가정폭력 방지 및 피해자보호 등에 관한 법률
가정폭력 피해자 보호시설 운영(도비)	강원여성 쉼터	17,000	17,000	-	17,000	17,000	-	-	-	-	24.1.5	24.1.16	가정폭력 방지 및 피해자보호 등에 관한 법률
가정폭력 피해자 치료회복 프로그램	강원여성 쉼터	31,800	31,800	-	31,800	31,800	-	-	-	-	24.1.5.	24.1.29.	가정폭력 방지 및 피해자보호 등에 관한 법률
가정폭력 피해자 직업 훈련비	강원여성 쉼터	3,252	3,252	-	3,252	3,252	-	-	-	-	24.1.2	24.1.8	가정폭력 방지 및 피해자보호 등에 관한 법률
가정폭력 피해자 보호시설 비수급 생계비	강원여성 쉼터	9,000	9,000	-	9,000	9,000	-	-	-	-	24.1.3	24.1.11	가정폭력 방지 및 피해자보호 등에 관한 법률
가정폭력 피해자 보호시설 기능보강	강원여성 쉼터	6,000	6,000	-	6,000	6,000	-	-	-	-	23.7.5	23.8.31	가정폭력 방지 및 피해자보호 등에 관한 법률
통합상담소 운영지원	춘천 가정폭력 성폭력 상담소	121,599	121,599	-	120,986	120,986	-	613	613	-	23.9.7	23.9.7	가정폭력 방지 및 피해자보호 등에 관한 법률
여성폭력 피해 위기가정 긴급지원	춘천 가정폭력 성폭력 상담소	2,400	2,400	-	1,774	1,774	-	626	626	-	23.8.29	23.9.1.	가정폭력 방지 및 피해자보호 등에 관한 법률

사업명	보조 사업자	사업비			집행내역			집행잔액			정산서 제출일	정산 검사일	지급 근거
		계	보금	재담	계	보금	재담	계	보금	재담			
여성폭력 법률지원 프로그램	춘천 가정폭력 성폭력 상담소	10,000	10,000	-	4,406	4,406	-	5,594	5,594	-	23.8.17	23.9.5	가정폭력 방지 및 피해자보호 등에 관한 법률
이주여성 상담소 운영	강원이주 여성 상담소	330,408	330,408	-	330,408	330,408	-	-	-	-	24.1.29	24.3.7.	가정폭력 방지 및 피해자보호 등에 관한 법률
가족센터 통합서비스	춘천시 가족센터	532,155	447,480	84,675	524,724	440,049	84,675	7,431	7,431	-	24.2.20.	24.4.3.	다문화가족 지원법
다문화가족 특성화사업	춘천시 가족센터	486,138	486,138	-	401,363	401,363	-	84,775	84,775	-	24.2.21.	24.4.4.	다문화가족 지원법
다문화가족 자녀 한글교육 지원	춘천시 가족센터	45,160	45,160	-	43,890	43,890	-	1,270	1,270	-	24.2.21.	24.3.22.	다문화가족 지원법
다문화가족 방문지도사 처우개선	춘천시 가족센터	11,052	11,052	-	7,959	7,959	-	3,093	3,093	-	24.2.21.	24.3.22.	다문화가족 지원법
세계인의날 기념행사	춘천시 가족센터	1,900	1,900	-	1,400	1,400	-	500	500	-	24.2.22.	24.3.22.	다문화가족 지원법
가족센터 기능보강	춘천시 가족센터	100,000	100,000	-	95,980	95,980	-	4,020	4,020	-	24.2.23.	24.3.22.	다문화가족 지원법
결혼이민자 상호 멘토링	춘천시 가족센터	3,585	3,585	-	3,553	3,553	-	32	32	-	24.2.22.	24.3.22.	다문화가족 지원법
결혼이민자 자조모임 지원	춘천시 가족센터	5,000	5,000	-	5,000	5,000	-	-	-	-	24.2.22.	24.3.25.	다문화가족 지원법
결혼이민자 취업역량 강화	춘천시 가족센터	10,000	10,000	-	10,000	10,000	-	-	-	-	24.2.21.	24.3.25.	다문화가족 지원법
다문화가족 한마음 체육대회	춘천시 가족센터	15,000	15,000	-	15,000	15,000	-	-	-	-	24.2.22.	24.3.25.	다문화가족 지원법
다문화 인식개선	춘천시 가족센터	5,000	5,000	-	5,000	5,000	-	-	-	-	24.2.23.	24.3.25.	다문화가족 지원법

사업명	보조 사업자	사업비			집행내역			집행잔액			정산서 제출일	정산 검사일	지급 근거
		계	보금	재담	계	보금	재담	계	보금	재담			
미 혼 모 자 복 지 시 설 운 영 지 원	마리아의집	469,600	469,600	-	451,428	451,428	-	18,172	18,172	-	24.2.19.	24.3.6.	한부모가족 지원법
미 혼 모 자 복 지 시 설 운 영 지 원	요셉의집	190,600	190,600	-	189,052	189,052	-	1,548	1,548	-	24.3.4.	24.3.6.	한부모가족 지원법
한부모가족 복 지 시 설 임 소 자 상 담 의 료 지 원	마리아의집 요셉의집	19,000	19,000	-	13,519	13,519	-	5,481	5,481	-	24.1.15. 24.1.24.	24.1.30. 24.2.20.	한부모가족 지원법
한부모가족 복 지 시 설 가 능 보 호 사업	마리아의집 요셉의집	23,090	21,090	2,000	23,090	21,090	2,000	-	-	-	24.2.16. 24.2.19.	24.2.20.	한부모가족 지원법
한부모가족 복 지 시 설 아 이 돌 보 서 비 스	마리아의집 요셉의집	10,141	10,141	-	10,141	10,141	-	-	-	-	24.1.23. 24.1.23.	24.2.16.	한부모가족 지원법
청소년 안전망 운영	청 소년 상 담 복 지 센터	100,102	100,102	-	100,102	100,102	-	-	-	-	24.1.12.	24.2.6.	청소년복지 지 원 법
학교밖 청소년 지원센터 운영	학교밖 청 소년 지 원 센터	211,334	211,334	-	211,334	211,334	-	-	-	-	24.1.11.	24.1.29.	학교밖 청 소년 지 원 에 관 한 법 률
학교밖 청소년 급식지원	학교밖 청 소년 지 원 센터	17,250	17,250	-	17,250	17,250	-	-	-	-	24.1.3.	24.1.29.	학교밖 청 소년 지 원 에 관 한 법 률
청소년 동반자 프로그램 운영	청 소년 상 담 복 지 센터	75,384	75,384	-	70,583	70,583	-	4,801	4,801	-	24.1.12.	24.2.6.	청소년복지 지 원 법
청소년 유해환경 감시단	춘천YMCA 외 1개소	21,700	20,000	1,700	21,700	20,000	1,700	-	-	-	23.1.12.	23.2.8.	청 소년 보 호 법
청소년 수련관 운영	춘천시청소년 수련관	713,242	468,999	244,243	669,091	451,780	217,311	44,151	17,219	26,932	24.1.30.	24.3.4.	청소년활동 진흥법
청소년 문화의집 운영	춘천시청소년 문화의집	509,410	250,329	259,081	449,182	239,181	210,001	60,228	11,148	49,080	24.1.30.	24.3.4.	청소년활동 진흥법

사업명	보조 사업자	사업비			집행내역			집행잔액			정산서 제출일	정산 검사일	지급 근거
		계	보금	재담	계	보금	재담	계	보금	재담			
청소년 상담 복지 센터운영	청소년 상담 복지센터	180,921	180,921	-	180,921	180,921	-	-	-	-	24.1.12.	24.2.26.	청소년복지 지원법
청소년 지도사 배치지원 사업	청 소년 수련 관/ 문화의집	49,296	49,296	-	49,296	49,296	-	-	-	-	24.1.10.	24.1.31.	청 소년 기본법
청소년 방과후 아카데미 운영	청 소년 수련관	190,603	190,603	-	190,603	190,603	-	-	-	-	24.2.23.	24.2.27.	청 소년 기본법
청소년 어울림 마당	청 소년 수련 관/ 문화의집	25,370	24,000	1,370	25,370	24,000	1,370	-	-	-	24.2.8.	24.2.14.	청소년활동 진흥법
청소년 동아리 활동	청 소년 수련관	15,000	15,000	-	15,000	15,000	-	-	-	-	24.2.8.	24.2.14.	청소년활동 진흥법
청소년 참여 위원회	춘천 YMCA	2,800	2,800	-	2,800	2,800	-	-	-	-	24.1.16.	24.2.14.	청 소년 기본법
청소년 운영 위원회	청소년 수련관 / 문화의집	4,000	4,000	-	4,000	4,000	-	-	-	-	24.1.11.	24.2.14.	청소년활동 진흥법
공공 청소년 수련시설 프로그램운영	청소년 수련관 / 문화의집	7,000	7,000	-	7,000	7,000	-	-	-	-	24.1.9.	24.2.14.	청소년활동 진흥법
청소년 문화축제	춘천 YMCA	31,000	30,000	1,000	31,000	30,000	1,000	-	-	-	23.12.29.	24.1.2.	청소년활동 진흥법
청소년의달 축하행사	청 소년 문화의집	18,500	15,000	3,500	18,500	15,000	3,500	-	-	-	24.2.16.	24.2.16.	청소년활동 진흥법
청소년 길거리 농구대회	춘천 YMCA	5,500	5,000	500	5,500	5,000	500	-	-	-	24.2.15.	24.2.16.	청소년활동 진흥법
청소년 진로 체험프로그램	청소년 수련관 외 7개 소	147,920	137,000	10,920	147,085	136,870	10,215	835	130	705	24.2.7.	24.2.14.	청소년활동 진흥법
청 소년 자립 활동지원	법무부청소년 범죄예방위, 이디오스매직	12,230	10,000	2,230	12,230	10,000	2,230	-	-	-	24.1.15.	24.2.16.	청 소년 보호법

사업명	보조 사업자	사업비			집행내역			집행잔액			정산서 제출일	정산 검사일	지급 근거
		계	보금	재담	계	보금	재담	계	보금	재담			
청 소년 복지지원 기관 중사자 처우개선 수당지급	춘천시청소년 상담복지센터/ 춘천시학교밖 청소년지원센터	19,800	19,800	-	16,650	16,650	-	3,150	3,150	-	24.1.9.	24.2.26.	사회복지사 등의 처우 및 지위향상을 위한 법률
학교 밖 청소년 재능아카데미	학교밖청소년 지원센터	43,000	43,000	-	43,000	43,000	-	-	-	-	24.1.12.	24.2.26.	학교밖 청소년 지원에 관한 법률
대안교육 기관 지원	협동조합 대안학교	8,000	8,000	-	8,000	8,000	-	-	-	-	23.12.29.	24.2.26.	학교밖 청소년 지원에 관한 법률
청 소년 자립지원관 운영	춘천시청소년 자립지원관	153,867	88,743	65,124	123,291	59,620	63,671	30,576	29,123	1,453	24.2.21.	24.2.21.	청소년복지 지원법

23. 의원발의 제·개정 조례 시행에 따른 추진상황 및 향후 추진계획('23.5.~'24.4.) : 해당 없음

24. 고가 장비 구입현황(단가 1천만원 이상) : 해당 없음

25. 주요 시설공사(1억 이상) 추진현황

(단위: 천원)

공사명	사업규모 (부지면적, 연면적 등)	사업비	공사기간	시공업체	공정율	비고
봄내 여성복합 커뮤니티 건립	우두동 426-8번지 신축공사 1식(지상2층) (연면적 990㎡)	2,023,206	2023.06.30. ~2024.09.04	메인건설 주식회사	60%	건축 토목 조경
		276,903		주식회사 대영전기소방		전기
청 소년수련관 기능보강	백령로 119번길 26 리모델링1식(연면적 2,522㎡)	364,124	2023. 4. 24. ~2023. 9. 27.	장위건설 주식회사	100%	건축

26. 사회복지시설 기능보강 사업 세부 내역(2천만원 이상)

(단위: 천원)

연도별	시설명	사업비(천원)			계약유형	지원내용	비고
		총액	지원액	자부담			
2024	춘천시 가족센터	21,391	21,391	-	수의계약 (3건)	가족센터 상담실 리모델링 공사 (건축, 전기, 설계용역 각 별도계약)	

27. 소송사건(행정심판, 행정소송, 민사소송 등) 처리현황: 해당 없음

28. 공사별 관급자재 중 조달청에 조달요청된 품목현황(500만원 이상)

(단위: 천원)

연도별	공사명	품명	설계금액	납품회사	관내/관외	비고
2023	춘천시청소년수련관 기능보강공사	폴리우레아수지도막방수재	77,396	한라케미칼 주식회사	관외	
		냉난방기	5,122	엘지전자 (미화원정수기)	관외	
		전열교환기	9,036	주식회사 벤티웰	관외	
		창호	19,785	(주)전진기업	관내	
2023	봄내여성복합커뮤니티 건립공사	레미콘	142,700	강원북부레미콘 사업협동조합	관내	
		철근	143,642	현대제철 주식회사	관외	
		엘리베이터	65,930	그린엘리베이터 주식회사	관외	
		분전반	15,343	주식회사 디팩	관내	
		페놀폼 단열재	107,585	주식회사 제타플러스	관내	
		알루미늄 창호	74,544	주식회사 전진기업	관내	
		전열교환기	46,368	주식회사 벤티웰	관외	
		냉난방기	96,148	삼성전자 주식회사	관외	
2024		미장벽돌	52,039	(주)삼한씨원	관외	

29. 각종 감사 지적사항 및 처리결과(일자, 처분사항, 사유, 처리결과): 해당 없음